# КАРТА-СХЕМА

**МЕСТОПОЛОЖЕНИЯ ОБЪЕКТОВ ЛЕСНОЙ И ЛЕСОПЕРЕРАБАТЫВАЮЩЕЙ ИНФРАСТРУКТУРЫ , ОБЪЕКТОВ , НЕ СВЯЗАННЫХ С СОЗДАНИЕМ ЛЕСНОЙ ИНФРАСТРУКТУРЫ В ЛЕСАХ , ТРАНСПОРТНОЙ ДОСТУПНОСТИ ОСВОЕНИЯ ЛЕСОВ , ОБЕСПЕЧЕННОСТЬ ТРАНСПОРТНЫМИ ПУТЯМИ**

## ЛЕНИНГРАДСКОЙ ОБЛАСТИ

**Масштаб 1:200 000**

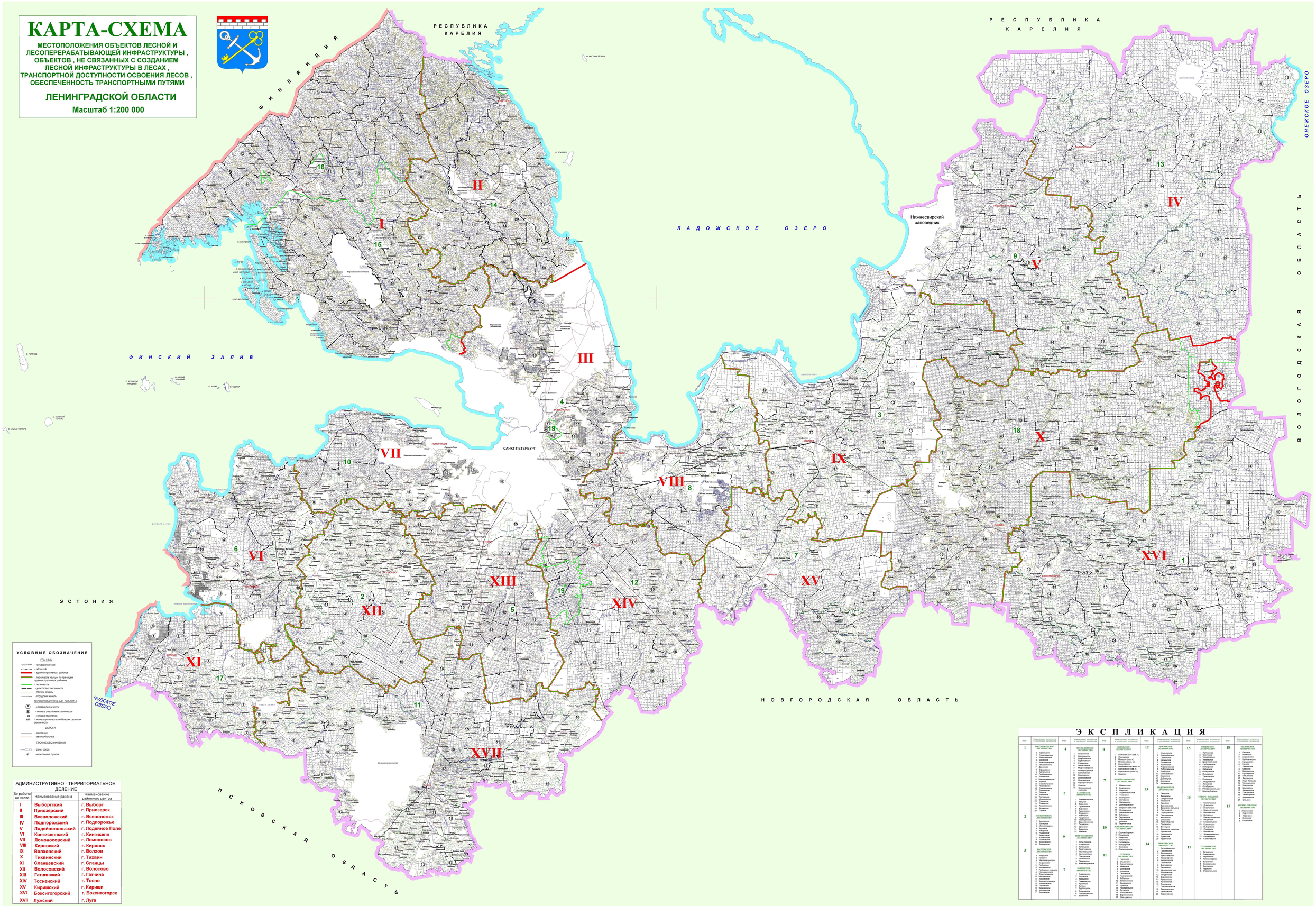


## АДМИНИСТРАТИВНО - ТЕРРИТОРИАЛЬНОЕ ДЕЛЕНИЕ

| № района на карте | Наименование района | Наименование районного центра |
|---|---|---|
| I | Выборгский | г. Выборг |
| II | Приозерский | г. Приозерск |
| III | Всеволожский | г. Всеволожск |
| IV | Подпорожский | г. Подпорожье |
| V | Лодейнопольский | г. Лодейное Поле |
| VI | Кингисеппский | г. Кингисепп |
| VII | Ломоносовский | г. Ломоносов |
| VIII | Кировский | г. Кировск |
| IX | Волховский | г. Волхов |
| X | Тихвинский | г. Тихвин |
| XI | Сланцевский | г. Сланцы |
| XII | Волосовский | г. Волосово |
| XIII | Гатчинский | г. Гатчина |
| XIV | Тосненский | г. Тосно |
| XV | Киришский | г. Кириши |
| XVI | Бокситогорский | г. Бокситогорск |
| XVII | Лужский | г. Луга |

## Э К С П Л И К А Ц И Я

| Номер | Наименование лесничества и участковые лесничества |
|---|---|
| 1 | **НОВОГОРСКОЕ ЛЕСНИЧЕСТВО**<br>1 Коркинское<br>2 Радогощинское<br>3 Ивановское<br>4 Боровское<br>5 Большедворское<br>6 Ладожское<br>7 Дружное<br>8 Ефимовское<br>9 Ивановское<br>10 Гудбинское<br>11 Новинское<br>12 Ивановское<br>13 Вороно<br>14 Ивановское<br>15 Пикалевское<br>16 Спасское<br>17 Спасское<br>18 Лаврово<br>19 Тихвинское<br>20 Горбунское<br>21 Мошинское<br>22 Ладвинское<br>23 Спасское<br>24 Ладвинское<br>25 Всеволожское<br>26 Горное |
| 2 | **ВОЛХОВСКОЕ ЛЕСНИЧЕСТВО**<br>1 Бегомльское<br>2 Ивановское<br>3 Колчановское<br>4 Ивановское<br>5 Ивановское<br>6 Радогощинское<br>7 Ивановское<br>8 Сытинское<br>9 Ивановское<br>10 Волосовское<br>11 Всеволожское |
| 3 | **ВОЛОСОВСКОЕ ЛЕСНИЧЕСТВО**<br>1 Загубинское<br>2 Ивановское<br>3 Ивановское<br>4 Кондратьевское<br>5 Кондратьевское<br>6 Ивановское<br>7 Ивановское<br>8 Ивановское<br>9 Ивановское<br>10 Ивановское<br>11 Ивановское<br>12 Ивановское<br>13 Ивановское<br>14 Ивановское<br>15 Ивановское<br>16 Ивановское<br>17 Ивановское<br>18 Ивановское<br>19 Ивановское<br>20 Ивановское<br>21 Ивановское<br>22 Ивановское<br>23 Ивановское<br>24 Ивановское<br>25 Ивановское<br>26 Ивановское<br>27 Ивановское<br>28 Ивановское<br>29 Ивановское<br>30 Ивановское<br>31 Ивановское<br>32 Ивановское<br>33 Ивановское<br>34 Ивановское<br>35 Ивановское<br>36 Ивановское<br>37 Ивановское<br>38 Ивановское<br>39 Ивановское<br>40 Ивановское<br>41 Ивановское<br>42 Ивановское<br>43 Ивановское<br>44 Ивановское<br>45 Ивановское<br>46