КАРТА-СХЕМА

РАСПРЕДЕЛЕНИЯ ЛЕСОВ
ЛЕНИНГРАДСКОЙ ОБЛАСТИ
ПО ЦЕЛЕВОМУ НАЗНАЧЕНИЮ

Масштаб 1:200 000

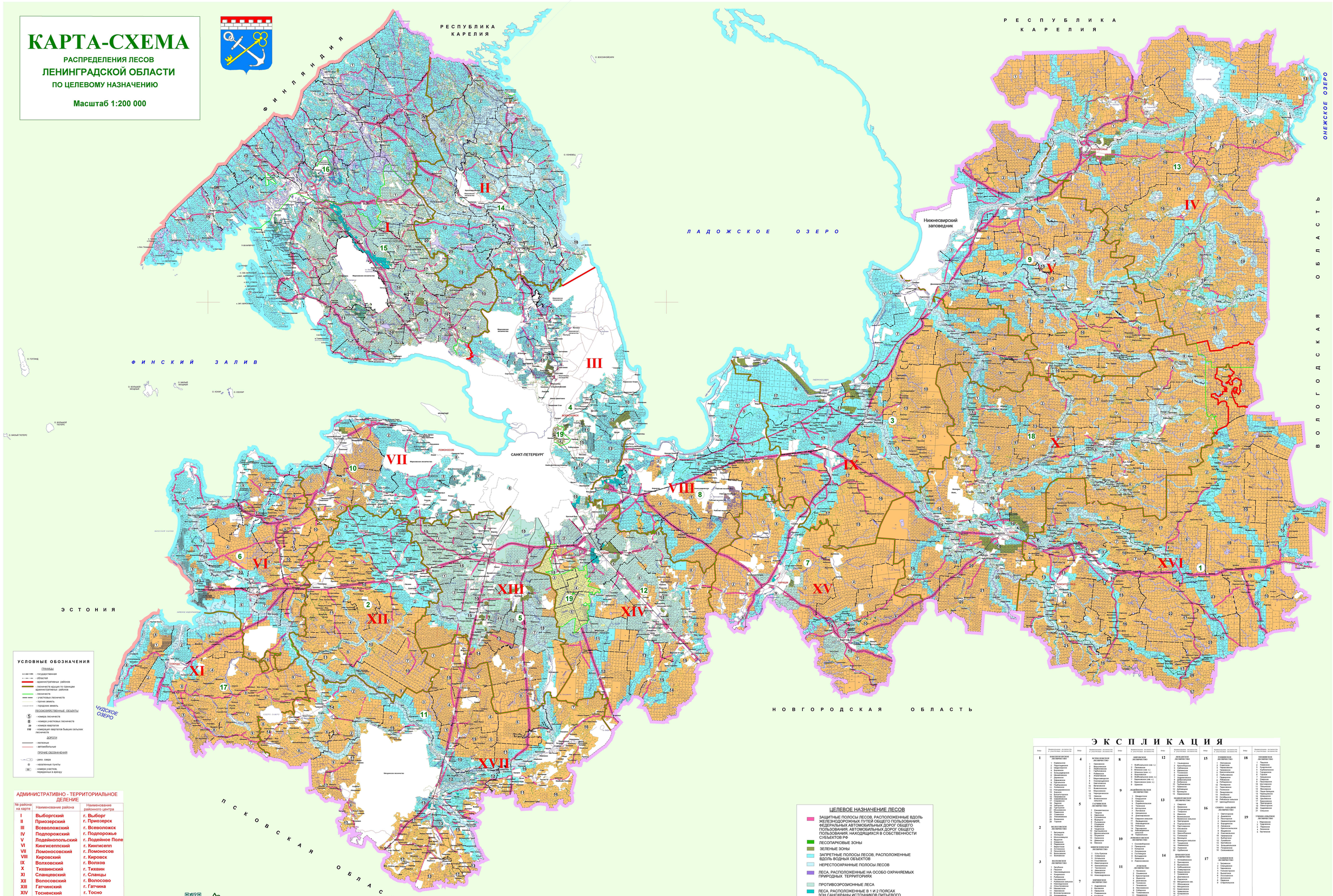

УСЛОВНЫЕ ОБОЗНАЧЕНИЯ

ГРАНИЦЫ

- государственная
- областей
- административных районов
- лесничеств идущие по границам административных районов
- лесничества
- участковых лесничеств
- прочих земель
- городских земель

ЛЕСОХОЗЯЙСТВЕННЫЕ ОБЪЕКТЫ

- 5 - номера лесничеств
- 8 - номера участковых лесничеств
- 29 - номера кварталов
- 110 - номерация кварталов бывших сельских лесничеств

ДОРОГИ

- железные
- автомобильные

ПРОЧИЕ ОБОЗНАЧЕНИЯ

- реки, озера
- населенные пункты
- 90 - номера участков, переданных в аренду

АДМИНИСТРАТИВНО - ТЕРРИТОРИАЛЬНОЕ ДЕЛЕНИЕ

№ района на карте	Наименование района	Наименование районного центра
I	Выборгский	г. Выборг
II	Приозерский	г. Приозерск
III	Всеволожский	г. Всеволожск
IV	Подпорожский	г. Подпорожье
V	Лодейнопольский	г. Лодейное Поле
VI	Кингисеппский	г. Кингисепп
VII	Ломоносовский	г. Ломоносов
VIII	Кировский	г. Кировск
IX	Волховский	г. Волхов
X	Тихвинский	г. Тихвин
XI	Сланцевский	г. Сланцы
XII	Волосовский	г. Волосово
XIII	Гатчинский	г. Гатчина
XIV	Тосненский	г. Тосно
XV	Киришский	г. Кириши
XVI	Бокситогорский	г. Бокситогорск
XVII	Лужский	г. Луга

ЭКСПЛИКАЦИЯ

Номер	Наименование лесничества (участкового лесничества)
1	ВЫБОРГСКОЕ ЛЕСНИЧЕСТВО 1 Корвольское 2 Гавриловское 3 Ивановское 4 Красногвардейское 5 Большедворское 6 Ленинское 7 Дюнинское 8 Ефимовское 9 Ладожское 10 Подбуковское 11 Колтушское 12 Приозерское 13 Корпусное 14 Ромашинское 15 Гимназическое 16 Сосновское 17 Ладожское 18 Ленинское 19 Гарболовское 20 Мгинское 21 Шлиссельбургское 22 Ивановское 23 Горкинское
2	ВОЛОСОВСКОЕ ЛЕСНИЧЕСТВО 1 Бегомльское 2 Ретсарское 3 Волосовское 4 Ивановское 5 Ковровское 6 Ретсарское 7 Фалелеевское 8 Сотчинское 9 Ретсарское 10 Волосовское 11 Волосовское
3	ВОЛХОВСКОЕ ЛЕСНИЧЕСТВО 1 Лесобиржа 2 Ивановское 3 Гостелюшинское 4 Ивановское 5 Рыбежское 6 Часовенское 7 Ивановское Вторское 8 Ивангородское 9 Сясьгостровское 10 Ивановское 11 Ивановское 12 Волковстроевское 13 Ивановское 14 Перетанское 15 Ивановское 16 Шальевское 17 Волковское
4	ВОТКИНСКОЕ ЛЕСНИЧЕСТВО 1 Ивановское 2 Ивановское 3 Ивановское 4 Гарболовское 5 Рыбежское 6 Ивановское 7 Мерекюлевское 8 Сомкуцкинское 9 Ивановское 10 Витковское 11 Всеволожское 12 Ивановское 13 Черноручьевское 14 Невское 15 Ивановское 16 Ивановское
5	ГАТЧИНСКОЕ ЛЕСНИЧЕСТВО 1 Елизаветинское 2 Ивановское 3 Гарболовское 4 Суховерское 5 Ивановское 6 Лесобиржа 7 Ивановское 8 Новинское 9 Ивановское 10 Пудомягское 11 Дружносельское 12 Ивановское 13 Орлинское 14 Дивенское 15 Ивановское
6	КИРИШСКОЕ ЛЕСНИЧЕСТВО 1 Отть-Ладожское 2 Соймовское 3 Ивановское 4 Гавриловское 5 Ивангородское 6 Ивановское 7 Тихвинское 8 Ивановское 9 Ивановское 10 Александровское
7	КИРИШСКОЕ ЛЕСНИЧЕСТВО 1 Андреевское 2 Ивановское 3 Кайкинское 4 Поаньевское 5 Ивановское 6 Дусьевское 7 Бреговское 8 Ивановское 9 Городищенское 10 Волковское
8	КИРОВСКОЕ ЛЕСНИЧЕСТВО 1 Выйбольское (кв. ч.) 2 Ивановское 3 Мгинское (кв. ч.) 4 Ивановское 5 Выйбольское (кв. ч.) 6 Вырковское (кв. ч.) 7 Вырковское (кв. ч.) 8 Шапкинское
9	ЛОДЕЙНОПОЛЬСКОЕ ЛЕСНИЧЕСТВО 1 Мандроговское 2 Ивановское 3 Свирьское 4 Подвойнольское 5 Ивановское 6 Шугозерское 7 Логгозское 8 Ивановское 9 Доможировское 10 Свирьское сельское 11 Ивановское 12 Шойбозерское 13 Рыбинское 14 Ивановское 15 Лебедевское сельское
10	ЛОМОНОСОВСКОЕ ЛЕСНИЧЕСТВО 1 Ораниенбаумское 2 Гостилицкое 3 Копорское 4 Ивановское 5 Гостилицкое 6 Вилькицкое 7 Ивановское 8 Ивановское
11	ЛУЖСКОЕ ЛЕСНИЧЕСТВО 1 Ивановское 2 Ивановское 3 Оранетовское 4 Ивановское 5 Ивановское 6 Толмачевское 7 Ивановское 8 Ивановское 9 Ивановское 10 Ивановское 11 Ивановское 12 Ивановское 13 Ивановское 14 Ивановское 15 Ивановское 16 Ивановское 17 Шельдяевское
12	ЛУГСКОЕ ЛЕСНИЧЕСТВО 1 Ольховское 2 Красноборское 3 Ивановское 4 Шевелевское 5 Толмачевское 6 Ивановское 7 Ивановское 8 Добровольское 9 Ивановское 10 Грубинское 11 Ивановское 12 Дубковское 13 Ивановское 14 Ивановское
13	ЛЕДОПОЛЬСКОЕ ЛЕСНИЧЕСТВО 1 Свирьское 2 Ивановское 3 Ивановское 4 Тихвинское 5 Ивановское 6 Ивановское 7 Ивановское сельское 8 Ивановское 9 Гарбозерское 10 Пертозерское 11 Ивановское 12 Ивинское 13 Ивинское сельское 14 Ивановское 15 Ивановское 16 Ивановское 17 Ивановское 18 Ивановское 19 Ивановское 20 Ивановское 21 Ивановское 22 Ивановское 23 Ивановское 24 Ивановское 25 Ивановское 26 Ивановское 27 Ивановское 28 Ивановское 29 Ивановское 30 Ивановское 31 Ивановское 32 Ивановское 33 Ивановское 34 Ивановское 35 Ивановское 36 Ивановское 37 Ивановское 38 Ивановское 39 Ивановское 40 Ивановское 41 Ивановское 42 Ивановское 43 Ивановское 44 Ивановское 45 Ивановское 46 Ивановское 47 Ивановское 48 Ивановское 49 Ивановское 50 Ивановское 51 Ивановское 52 Ивановское 53 Ивановское 54