КАРТА-СХЕМА

АДМИНИСТРАТИВНОГО ДЕЛЕНИЯ ТЕРРИТОРИИ

ЛЕНИНГРАДСКОЙ ОБЛАСТИ

С УКАЗАНИЕМ ЛЕСНИЧЕСТВ (ЛЕСОПАРКОВ), ЛЕСОРАСТИТЕЛЬНЫХ ЗОН, ЛЕСНЫХ РАЙОНОВ

Масштаб 1:200 000

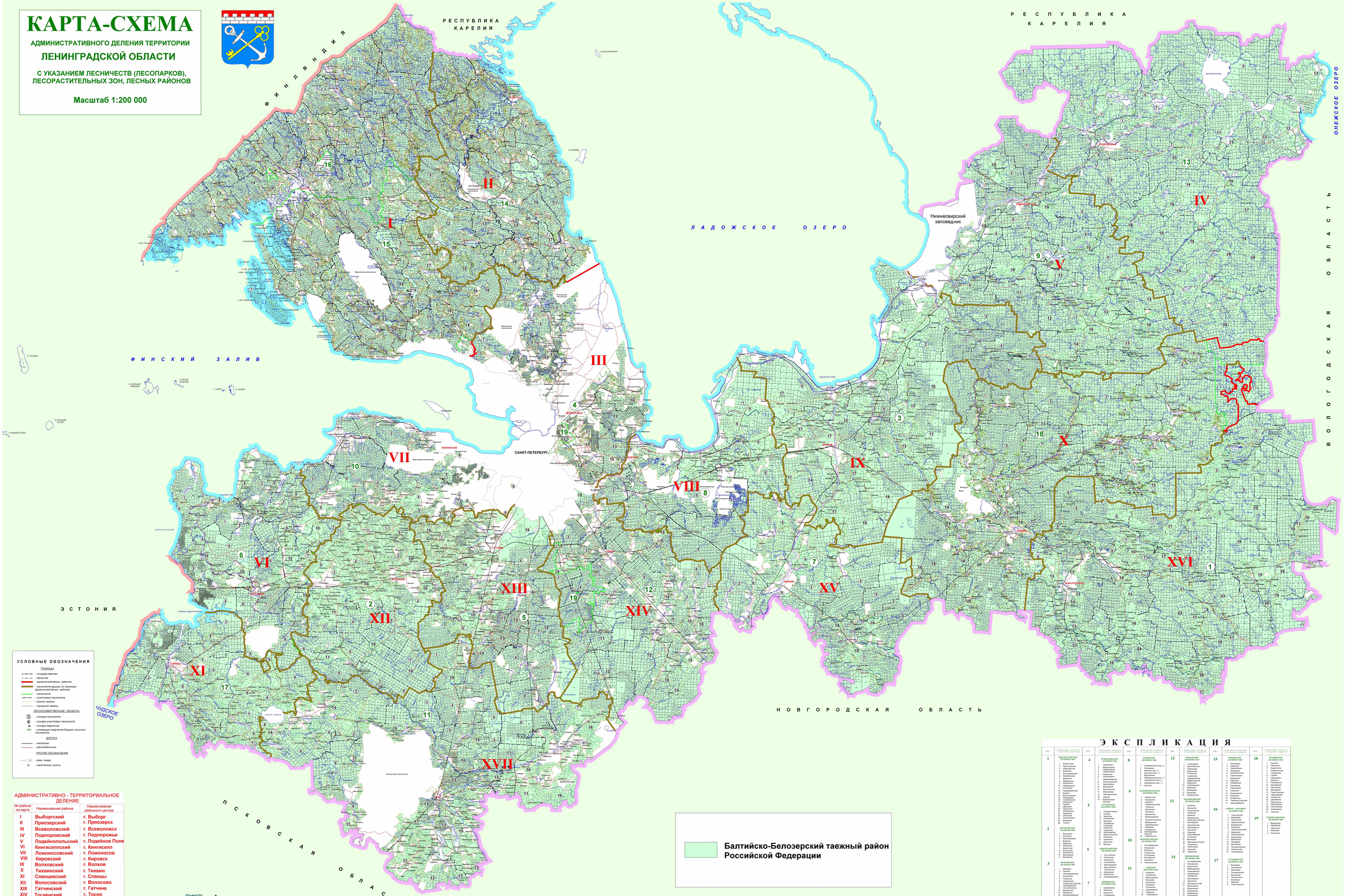

УСЛОВНЫЕ ОБОЗНАЧЕНИЯ

ГРАНИЦЫ
- государственная
- областей
- административных районов
- лесничеств вдоль по границам административных районов
- лесничеств
- участковых лесничеств
- прочих земель
- городских земель

ЛЕСОХОЗЯЙСТВЕННЫЕ ОБЪЕКТЫ
- 5 - номера лесничеств
- 8 - номера участковых лесничеств
- 39 - номера кварталов
- 112 - нумерация кварталов бывших сельских лесничеств

ДОРОГИ
- железные
- автомобильные

ПРОЧИЕ ОБОЗНАЧЕНИЯ
- реки, озера
- населенные пункты

АДМИНИСТРАТИВНО - ТЕРРИТОРИАЛЬНОЕ ДЕЛЕНИЕ

№ района на карте	Наименование района	Наименование районного центра
I	Выборгский	г. Выборг
II	Приозерский	г. Приозерск
III	Всеволожский	г. Всеволожск
IV	Подпорожский	г. Подпорожье
V	Лодейнопольский	г. Лодейное Поле
VI	Кингисеппский	г. Кингисепп
VII	Ломоносовский	г. Ломоносов
VIII	Кировский	г. Кировск
IX	Волховский	г. Волхов
X	Тихвинский	г. Тихвин
XI	Сланцевский	г. Сланцы
XII	Волосовский	г. Волосово
XIII	Гатчинский	г. Гатчина
XIV	Тосненский	г. Тосно
XV	Киришский	г. Кириши
XVI	Бокситогорский	г. Бокситогорск
XVII	Лужский	г. Луга

ЭКСПЛИКАЦИЯ

Номер	Наименование лесничества и участковых лесничеств
1	**ВЫБОРГСКОЕ ЛЕСНИЧЕСТВО**
	1 Кирилловское
	2 Рощинское
	3 Ленинградское
	4 Зеленогорское
	5 Большевистское
	6 Ермиловское
	7 Ефимовское
	8 Гарболовское
	9 Ладвинское
	10 Новодевяткинское
	11 Бугровское
	12 Ковашинское
	13 Гимолинское
	14 Ленинградское
	15 Ропшинское
	16 Сосновское
	17 Ленинское
	18 Гарболовское
	19 Гатчинское
	20 Мгинское
	21 Ивановское
	22 Ивановское
	23 Ивановское
	24 Ивановское
	25 Ивановское
	26 Ивановское
	27 Ивановское
	28 Ивановское