Материалы по обоснованию схемы территориального планирования Ленинградской области в области образования, здравоохранения, социального обслуживания, культуры, физической культуры, спорта, туризма, молодежной политики, межнациональных и межконфессиональных отношений

Карта административно-территориального устройства Ленинградской области

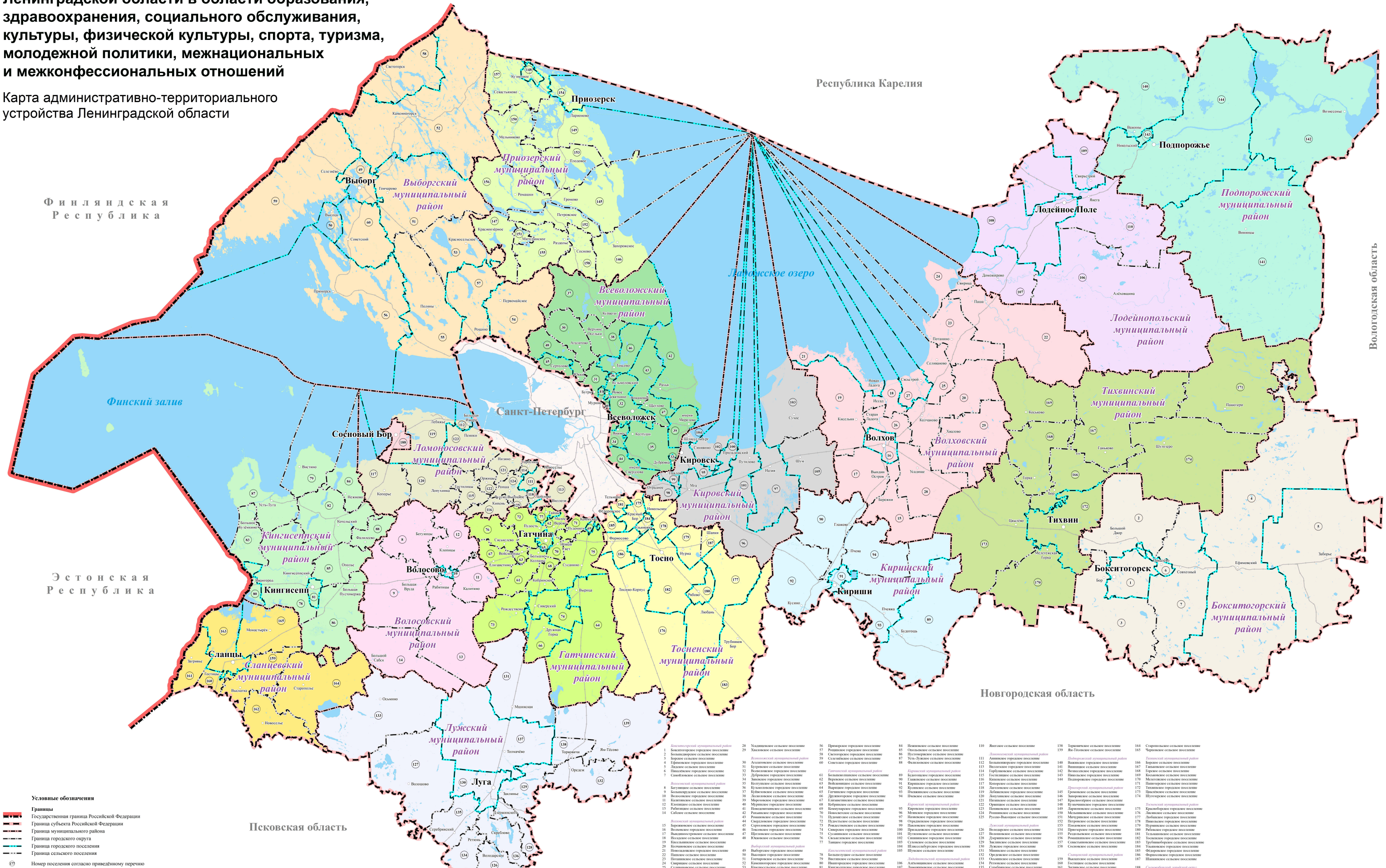

Условные обозначения

Границы

- Государственная граница Российской Федерации
- Граница субъекта Российской Федерации
- Граница муниципального района
- Граница городского округа
- Граница городского поселения
- Граница сельского поселения

(177) Номер поселения согласно приведённому перечню

Населённые пункты – административные центры

- Выборг — Муниципальных районов, городского округа
- Отрадное — Городских и сельских поселений

Бокситогорский муниципальный район
1 Бокситогорское городское поселение
2 Большедворское сельское поселение
3 Борское сельское поселение
4 Ефимовское городское поселение
5 Лидское сельское поселение
6 Пикалёвское городское поселение
7 Самойловское сельское поселение

Волосовский муниципальный район
8 Бегуницкое сельское поселение
9 Большеврудское сельское поселение
10 Волосовское городское поселение
11 Калитинское сельское поселение
12 Клопицкое сельское поселение
13 Рабитицкое сельское поселение
14 Сабское сельское поселение

Волховский муниципальный район
15 Бережковское сельское поселение
16 Волховское городское поселение
17 Выскатинское сельское поселение
18 Иссадское сельское поселение
19 Кисельнинское сельское поселение
20 Колчановское сельское поселение
21 Новоладожское городское поселение
22 Пашское сельское поселение
23 Потанинское сельское поселение
24 Свирицкое сельское поселение
25 Селивановское сельское поселение
26 Староладожское сельское поселение
27 Сясьстройское городское поселение
28 Усадищенское сельское поселение
29 Хваловское сельское поселение

Всеволожский муниципальный район
30 Агалатовское сельское поселение
31 Бугровское сельское поселение
32 Всеволожское городское поселение
33 Дубровское городское поселение
34 Заневское городское поселение
35 Колтушское сельское поселение
36 Кузьмоловское городское поселение
37 Куйвозовское сельское поселение
38 Лесколовское сельское поселение
39 Морозовское городское поселение
40 Муринское городское поселение
41 Новодевяткинское сельское поселение
42 Рахьинское городское поселение
43 Романовское сельское поселение
44 Свердловское городское поселение
45 Сертоловское городское поселение
46 Токсовское городское поселение
47 Щегловское сельское поселение
48 Юкковское сельское поселение

Выборгский муниципальный район
49 Выборгское городское поселение
50 Высоцкое городское поселение
51 Гончаровское сельское поселение
52 Каменногорское городское поселение
53 Красносельское сельское поселение
54 Первомайское сельское поселение
55 Полянское сельское поселение
56 Приморское городское поселение
57 Рощинское городское поселение
58 Светогорское городское поселение
59 Селезнёвское сельское поселение
60 Советское городское поселение

Гатчинский муниципальный район
61 Большеколпанское сельское поселение
62 Веревское сельское поселение
63 Войсковицкое сельское поселение
64 Вырицкое городское поселение
65 Гатчинское городское поселение
66 Дружногорское городское поселение
67 Елизаветинское сельское поселение
68 Кобринское сельское поселение
69 Коммунарское городское поселение
70 Новосветское сельское поселение
71 Пудомягское сельское поселение
72 Пудостьское сельское поселение
73 Рождественское сельское поселение
74 Сиверское городское поселение
75 Сусанинское сельское поселение
76 Сяськелевское сельское поселение
77 Таицкое городское поселение

Кингисеппский муниципальный район
78 Большелуцкое сельское поселение
79 Вистинское сельское поселение
80 Ивангородское городское поселение
81 Кингисеппское городское поселение
82 Котельское сельское поселение
83 Кузёмкинское сельское поселение
84 Нежновское сельское поселение
85 Опольевское сельское поселение
86 Пустомержское сельское поселение
87 Усть-Лужское сельское поселение
88 Фалилеевское сельское поселение

Киришский муниципальный район
89 Будогощское городское поселение
90 Глажевское сельское поселение
91 Киришское городское поселение
92 Кусинское сельское поселение
93 Пчевжинское сельское поселение
94 Пчевское сельское поселение

Кировский муниципальный район
95 Кировское городское поселение
96 Мгинское городское поселение
97 Назиевское городское поселение
98 Отрадненское городское поселение
99 Павловское городское поселение
100 Приладожское городское поселение
101 Путиловское сельское поселение
102 Синявинское городское поселение
103 Суховское сельское поселение
104 Шлиссельбургское городское поселение
105 Шумское сельское поселение

Лодейнопольский муниципальный район
106 Алёховщинское сельское поселение
107 Доможировское сельское поселение
108 Лодейнопольское городское поселение
109 Свирьстройское городское поселение
110 Янегское сельское поселение

Ломоносовский муниципальный район
111 Аннинское городское поселение
112 Большеижорское городское поселение
113 Виллозское городское поселение
114 Горбунковское сельское поселение
115 Гостилицкое сельское поселение
116 Кипенское сельское поселение
117 Копорское сельское поселение
118 Лаголовское сельское поселение
119 Лебяженское городское поселение
120 Лопухинское сельское поселение
121 Низинское сельское поселение
122 Оржицкое сельское поселение
123 Пениковское сельское поселение
124 Ропшинское сельское поселение
125 Русско-Высоцкое сельское поселение

Лужский муниципальный район
126 Володарское сельское поселение
127 Волошовское сельское поселение
128 Дзержинское сельское поселение
129 Заклинское сельское поселение
130 Лужское городское поселение
131 Мшинское сельское поселение
132 Оредежское сельское поселение
133 Осьминское сельское поселение
134 Ретюнское сельское поселение
135 Серебрянское сельское поселение
136 Скребловское сельское поселение
137 Толмачёвское городское поселение
138 Торковичское сельское поселение
139 Ям-Тёсовское сельское поселение

Подпорожский муниципальный район
140 Важинское городское поселение
141 Винницкое сельское поселение
142 Вознесенское городское поселение
143 Никольское городское поселение
144 Подпорожское городское поселение

Приозерский муниципальный район
145 Громовское сельское поселение
146 Запорожское сельское поселение
147 Красноозёрное сельское поселение
148 Кузнечнинское городское поселение
149 Ларионовское сельское поселение
150 Мельниковское сельское поселение
151 Мичуринское сельское поселение
152 Петровское сельское поселение
153 Плодовское сельское поселение
154 Приозерское городское поселение
155 Раздольевское сельское поселение
156 Ромашкинское сельское поселение
157 Севастьяновское сельское поселение
158 Сосновское сельское поселение

Сланцевский муниципальный район
159 Выскатское сельское поселение
160 Гостицкое сельское поселение
161 Загривское сельское поселение
162 Новосельское сельское поселение
163 Сланцевское городское поселение
164 Старопольское сельское поселение
165 Черновское сельское поселение

Тихвинский муниципальный район
166 Борское сельское поселение
167 Ганьковское сельское поселение
168 Горское сельское поселение
169 Коськовское сельское поселение
170 Мелегежское сельское поселение
171 Пашозерское сельское поселение
172 Тихвинское городское поселение
173 Цвылёвское сельское поселение
174 Шугозерское сельское поселение

Тосненский муниципальный район
175 Красноборское городское поселение
176 Лисинское сельское поселение
177 Любанское городское поселение
178 Никольское городское поселение
179 Нурминское сельское поселение
180 Рябовское городское поселение
181 Тельмановское сельское поселение
182 Тосненское городское поселение
183 Трубникоборское сельское поселение
184 Ульяновское городское поселение
185 Фёдоровское городское поселение
186 Форносовское городское поселение
187 Шапкинское сельское поселение

188 *Сосновоборский городской округ*

МАСШТАБ 1:400 000

20000 10000 0 20000 40000 м