ПРАВИЛА ЗЕМЛЕПОЛЬЗОВАНИЯ И ЗАСТРОЙКИ МУНИЦИПАЛЬНОГО ОБРАЗОВАНИЯ ЛЕБЯЖЕНСКОЕ ГОРОДСКОЕ ПОСЕЛЕНИЕ ЛОМОНОСОВСКОГО МУНИЦИПАЛЬНОГО РАЙОНА ЛЕНИНГРАДСКОЙ ОБЛАСТИ

КАРТА ЗОН С ОСОБЫМИ УСЛОВИЯМИ ИСПОЛЬЗОВАНИЯ ТЕРРИТОРИИ

ЭКСПЛИКАЦИЯ ОБЪЕКТОВ КУЛЬТУРНОГО НАСЛЕДИЯ

1.	Дом, где во время Великой Отечественной войны находился штаб Ораниенбаумского плацдарма (улица Ораниенбаумского плацдарма, 15)
2.	Дом, где в 1941-44 гг. находился штаб Пироговского укрепрайона
3.	Взаимодействие Балтийского флота. На доме установлена памятная доска
4.	Большой форт «Красная Горка» – четырехэтажный казематированный
5.	Крупное сооружение советских войск, погибшим в годы гражданской и Великой Отечественной войн
6.	Крупное сооружение советских войск, погибшим в 1941-44 гг., рядом установлена стела, где обозначено более 1300 фамилий матросов-балтийцев, которые боевировали на передовом «форпосте» в погибли в 1941-42 гг. в бою над кораблем «Марат» (Ораниенбаум)
7.	Крупное сооружение советских войск, погибшим в 1941-44 гг.
8.	Памятник стоит на месте сражений фашистских и Ленинградцев
9.	Крупное сооружение советских войск, погибшим в 1941 год в бою на Петергофе в 1944 г. и бои на Ленинград в 1941-44 гг.
10.	Крупное сооружение советских войск, погибшим в 1941 г.
11.	Крупное сооружение советских войск, погибшим в 1941 году
12.	Крупное сооружение советских войск, погибшим в 1941 г. и в годы войны, погибшим в 1941-44 гг., где обозначены 740 фамилий погибших, в том числе Герой Советского Союза Сотник Ксенофонт Ю.Х. (1911-1944)
13.	Усадебный комплекс. Дворец (усадьба Анненгофа): последний дом, дом Ораниенбаумского плацдарма, 1-й этаж, 2-й этаж, 3-й этаж, 4-й этаж (1809-1811, арх. В.А. Ксенофонтов), частный двор с сторожей, конюшня, сенницы с каретной (первой, вторая), амбар, амбар Б.)
14.	Усадебный комплекс: «Ораниенбаумский плацдарм» (включен территорию) «Ораниенбаумский гарнизон»
15.	Деревня для дворовыхй
16.	Усадебный комплекс: Усадебный комплекс
17.	усадебный дом, деревянный 2-этажный, Усадебный комплекс (Комендантская, парк) с подрезчатостной аллеей (пер. Б. Ораниенбаумский)
18.	Одинокостоящие колонны стоят

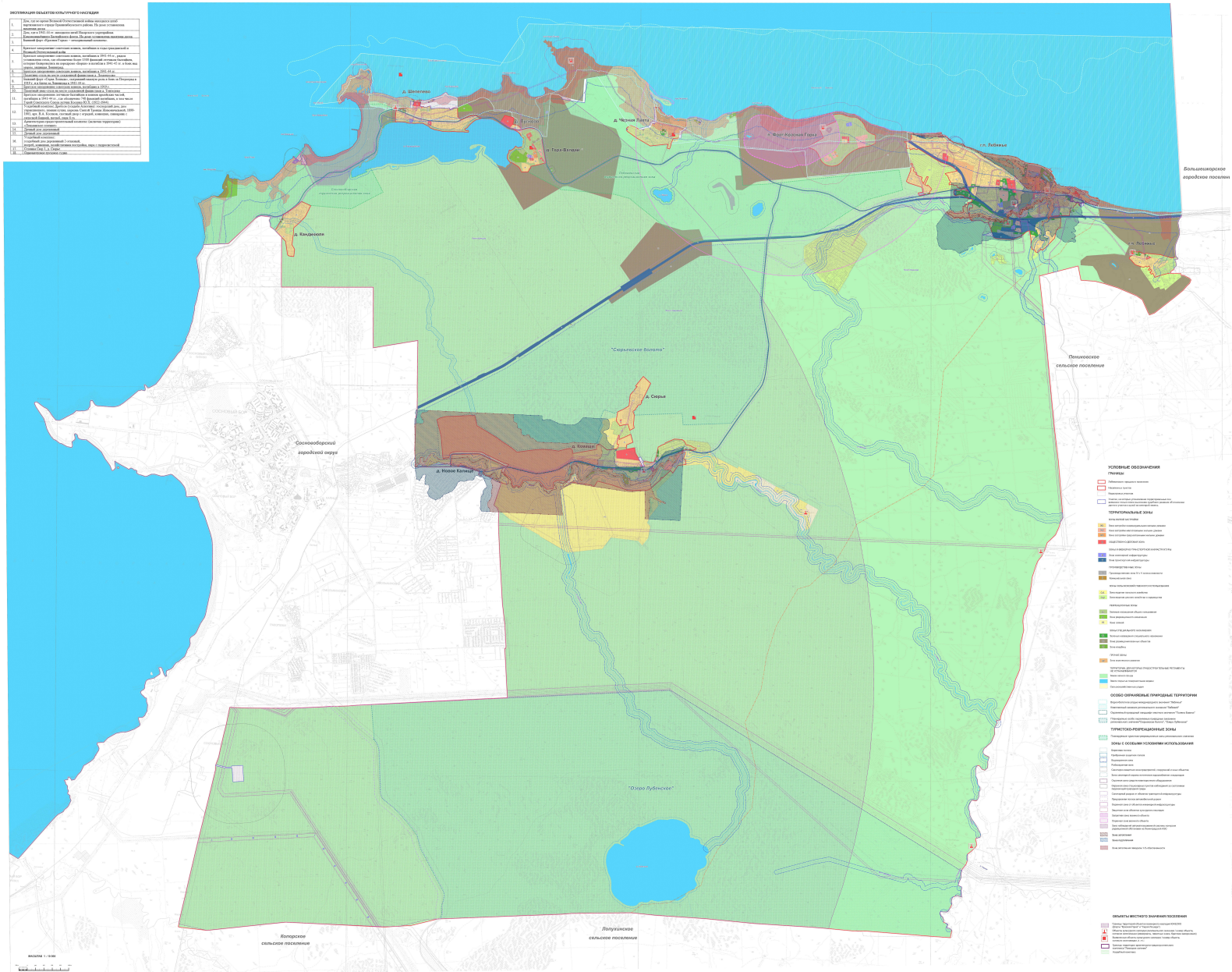

МАСШТАБ 1 : 10 000