



АДМИНИСТРАЦИЯ ЛЕНИНГРАДСКОЙ ОБЛАСТИ
КОМИТЕТ ПО СОХРАНЕНИЮ КУЛЬТУРНОГО НАСЛЕДИЯ
ЛЕНИНГРАДСКОЙ ОБЛАСТИ

ПРИКАЗ

«28» декабря 2021 г.

№ 0103/21-292
Санкт-Петербург

Об установлении предмета охраны объекта культурного наследия федерального значения «Никольский монастырь», расположенного по адресу: Ленинградская область, Волховский район, с. Старая Ладога, ул. Никольская, 16 (16/1 – 16/19), и объектов культурного наследия федерального значения, входящих в его состав

В соответствии со статьями 9.1, 20, 33 Федерального закона от 25 июня 2002 года № 73-ФЗ «Об объектах культурного наследия (памятниках истории и культуры) народов Российской Федерации», ст. 4 закона Ленинградской области от 25 декабря 2015 года № 140-оз «О государственной охране, сохранении, использовании и популяризации объектов культурного наследия (памятников истории и культуры) народов Российской Федерации, расположенных на территории Ленинградской области», п. 2.1.1. Положения о комитете по сохранению культурного наследия Ленинградской области, утвержденного постановлением Правительства Ленинградской области от 24 декабря 2020 года № 850, приказываю:

1. Установить предмет охраны объекта культурного наследия федерального значения «Никольский монастырь», расположенного по адресу: Ленинградская область, Волховский район, с. Старая Ладога, ул. Никольская, 16 (16/1 – 16/19), и объектов культурного наследия федерального значения, входящих в его состав, принятого на государственную охрану постановлением Совета Министров РСФСР № 1327 от 04 декабря 1974 года № 624, согласно приложениям 1-10 к настоящему приказу:

- «Никольский монастырь» по адресу: Ленинградская область, Волховский район, с. Старая Ладога, ул. Никольская, 16 (16/1 – 16/19) (ансамбль) – приложение 1;

- «Настоятельский корпус», XVIII в., расположенного по адресу: Ленинградская область, Волховский район, с. Старая Ладога, ул. Никольская, 16/4 – приложение 2;

- «Келейный корпус», XIX в., расположенного по адресу: Ленинградская область, Волховский район, с. Старая Ладога, ул. Никольская, 16/7 – приложение 3;

- «Гостинный корпус», XIX в., расположенного по адресу: Ленинградская область, Волховский район, с. Старая Ладога, ул. Никольская, 16/10 – приложение 4;

- «Братский корпус», XVIII в., расположенного по адресу: Ленинградская область, Волховский район, с. Старая Ладога, ул. Никольская, 16/8 – приложение 5;
- «Церковь Иоанна Златоуста», 1898 г., расположенного по адресу: Ленинградская область, Волховский район, с. Старая Ладога, ул. Никольская, 16/3 – приложение 6;
- «Колокольня», 1898 г., расположенного по адресу: Ленинградская область, Волховский район, с. Старая Ладога, ул. Никольская, 16/2 – приложение 7;
- «Две башни», XIX в., расположенного по адресу: Ленинградская область, Волховский район, с. Старая Ладога, ул. Никольская, 16/13 – приложение 8;
- «Трое ворот», XIX в., расположенного по адресу: Ленинградская область, Волховский район, с. Старая Ладога, ул. Никольская, 16/14, 16/15, 16/17 – приложение 9;
- «Стены», XIX в., расположенного по адресу: Ленинградская область, Волховский район, с. Старая Ладога, ул. Никольская, 16/16 и 16/17 – приложение 10.

2. Отделу по осуществлению полномочий Российской Федерации в сфере объектов культурного наследия комитета по сохранению культурного наследия Ленинградской области обеспечить:

- внесение соответствующих сведений в Единый государственный реестр объектов культурного наследия (памятников истории и культуры) народов Российской Федерации;

3. Сектору осуществления надзора за состоянием, содержанием, сохранением, использованием и популяризацией объектов культурного наследия обеспечить размещение настоящего приказа на сайте комитета по сохранению культурного наследия Ленинградской области в информационно-телекоммуникационной сети «Интернет».

4. Настоящий приказ вступает в силу со дня его официального опубликования.

5. Контроль за исполнением настоящего приказа возложить на заместителя председателя комитета по сохранению культурного наследия Ленинградской области.

Заместитель Председателя Правительства
Ленинградской области – председатель
комитета по сохранению культурного наследия











В.О. Цой

Приложение 1
к приказу комитета по сохранению
культурного наследия
Ленинградской области
от «28» декабря 2021 г.
№ 01-03/21-292

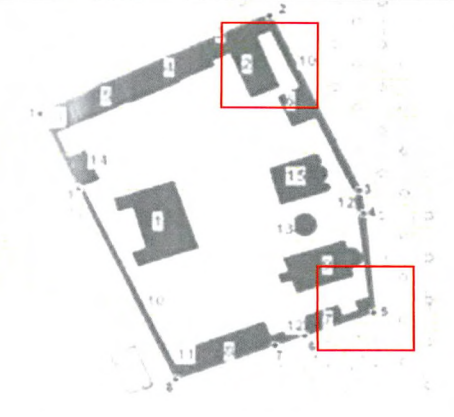
**Предмет охраны
объекта культурного наследия федерального значения
«Никольский монастырь», XVIII-XIX вв., расположенного по адресу:
Ленинградская область, Волховский район, с. Старая Ладога,
ул. Никольская, 16 (16/1 – 16/19)**

«Никольский монастырь»			
№ п/п	Виды предмета охраны	Предмет охраны	Фотофиксация
1	2	3	4
1	Объемно-пространственное и планировочное решение территории:	<p>историческое местоположение объекта культурного наследия федерального значения «Никольский монастырь» (далее Ансамбль) на южной оконечности села Старая Ладога Волховского района Ленинградской области, на левом берегу реки Волхов;</p> <p>местоположение, объемно-пространственные, конструктивные и планировочные характеристики объектов на территории Ансамбля:</p> <ul style="list-style-type: none"> - настоятельский корпус, - келейный корпус, - гостинный корпус, - братский корпус, - церковь Иоанна Златоуста, - колоколяня, - две башни, - трое ворот, - стены, - Никольская церковь*, - корпус трапезный, - корпус келейный северо-восточный, - погреба, - кельи братские, - северо-восточная и юго-восточная башни, - корпус хозяйственный, - баня-прачечная, - пристань монастырская; 	  

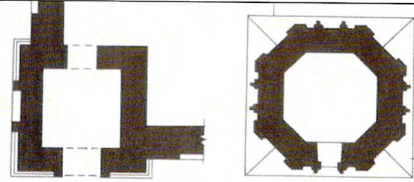
		<p>композиционная структура и визуальные связи и раскрытия объектов, формирующих Ансамбль;</p> <p>исторические визуальные связи и раскрытия с реки Волхов, с основных видовых точек села Старая Ладога.</p> <p>*предмет охраны утверждается отдельным приказом</p>	 
2	<p>Объемно-планировочное решение:</p>	<p>исторические габариты и конфигурация Ансамбля, прямоугольного в плане со скошенным восточным углом, ориентированного по оси север-юг;</p> <p>историческая планировочная структура Ансамбля с историческими воротами с юга, востока и запада;</p> <p>историческое местоположение ограды, башен и ворот, формирующих конфигурацию Ансамбля;</p> <p>исторический рельеф территории Ансамбля.</p>	  
«Северо-восточная и юго-восточная башни»			
1	<p>Объемно-пространственное решение:</p>	<p>историческое местоположение, габариты и конфигурация кирпичных башен, в виде восьмерика на четверике, сужающемся кверху;</p>	

		<p>историческое местоположение, габариты и конфигурация восьмигранного шатрового завершения, исторический материал покрытия (металл);</p> <p>историческое местоположение, габариты и конфигурация луковичной главки на цилиндрической шейке северо-восточной башни.</p>	 <p>юго-восточная башня</p> <p>северо-восточная башня</p>
2	<p>Конструктивная система:</p>	<p>исторические фундаменты – местоположение;</p> <p>исторические стены – местоположение, габариты и конфигурация, материал исполнения (кирпич);</p> <p>местоположение и габариты перекрытий.</p>	 <p>юго-восточная башня</p>
3	<p>Объемно-планировочное решение:</p>	<p>историческое объемно-планировочное решение в габаритах исторических капитальных стен;</p> <p>историческое местоположение ярусов.</p>	 <p>Чертежи юго-западной башни из паспорта объекта</p>
4	<p>Архитектурно-художественное решение фасадов:</p>	<p>исторический характер отделки фасадов (красный кирпич);</p> <p>историческая облицовка цоколя – материал (известняк);</p> <p>исторические дверные проемы – местоположение, габариты и конфигурация (полуциркулярная, прямоугольная), высотные отметки;</p>	 <p>юго-восточная башня</p>

исторический дверной проем северо-восточной башни – габариты и конфигурация, материал исполнения (дерево), рисунок исполнения, световая фрамуга (полуциркульная);

исторические оконные проемы – местоположение, габариты и конфигурация (полуциркульная), высотные отметки, материал заполнения (дерево), исторический рисунок расстекловки;

декоративное оформление: уступ в оформлении цокольной части первого этажа,

оформление арочных ниш и проемов в уровне первого этажа наличниками,

профилированный междуэтажный карниз,

выступающий венчающий карниз четверика с профилированными тягами со стилизованными машикулями,

оформление плоскостей восьмерика рамочными филенками,

ниши восьмерика оформлены наличниками и треугольными сандриками,

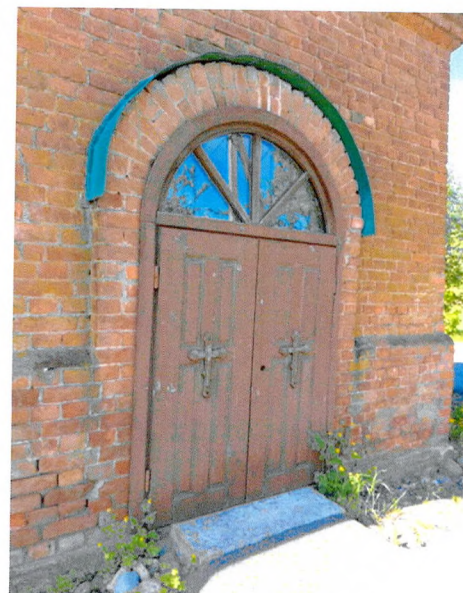

северо-восточная башня



северо-восточная башня

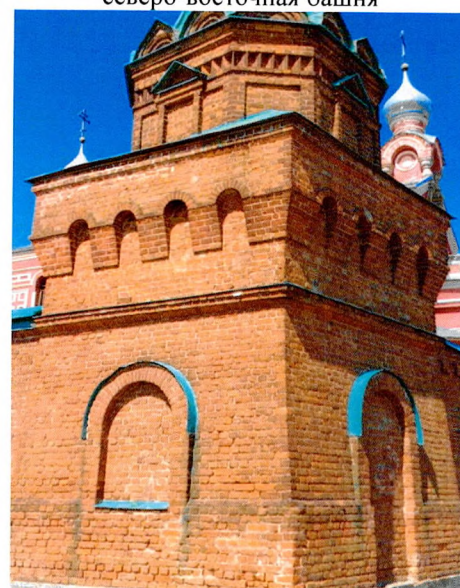

юго-западная башня

		<p>профилированный венчающий карниз с поясом «поребрик» восьмерика,</p> <p>пояс килевидных профилированных фронтов в основании шатра,</p> <p>тяги в оформлении граней шатра.</p>	 <p>северо-восточная башня</p>
«Корпус трапезный»			
1	<p>Объемно-пространственное решение:</p>	<p>историческое местоположение, габариты и конфигурация Г-образного в плане двухэтажного на высоком цоколе здания;</p> <p>историческое местоположение, габариты и конфигурация (вальмовая), высотные отметки крыши, исторический материал покрытия (металл) .</p>	
2	<p>Объемно-планировочное решение:</p>	<p>историческое объемно-планировочное решение в габаритах наружных и внутренних исторических капитальных стен;</p>	

		историческое местоположение и габариты исторической лестницы.	
3	Конструктивная система:	<p>исторические фундаменты – местоположение;</p> <p>исторические стены – местоположение, габариты и конфигурация, материал исполнения (кирпич);</p> <p>исторические перекрытия – местоположение, отметки высоты, габариты и конфигурация (плоские), высотные отметки.</p>	<p>Чертежи из паспорта объекта</p>  
4	Архитектурно-художественное решение:	<p>историческое архитектурно-художественное решение и характер отделки фасадов;</p> <p>историческая облицовка цоколя – материал (известняк);</p> <p>исторические дверные проемы – местоположение, габариты и конфигурация (прямоугольная), высотные отметки;</p> <p>исторические оконные проемы – местоположение, высотные отметки, габариты, конфигурация (прямоугольная); материал оконных заполнений (дерево), исторический рисунок расстекловки;</p>	  

		<p>декоративное оформление: раскреповка по восточному фасаду,</p> <p>линейный руст в оформлении первого этажа раскреповки,</p> <p>веерные замковые камни в оформлении окон первого этажа раскреповки,</p> <p>междуэтажная тяга,</p> <p>профилированный венчающий карниз.</p>	
--	--	--	---





«Корпус келейный северо-восточный»

1	Объемно-пространственное решение:	<p>историческое местоположение, габариты и конфигурация прямоугольного в плане одноэтажного здания;</p> <p>историческое местоположение, габариты и конфигурация (вальмовая), высотные отметки крыши, исторический материал покрытия (металл)..</p>	
2	Конструктивная система:	<p>исторические фундаменты – местоположение;</p> <p>исторические стены – местоположение, габариты и конфигурация, материал исполнения (кирпич);</p> <p>исторические перекрытия – местоположение, отметки высоты, габариты и конфигурация (плоская), высотные отметки.</p>	

3	Архитектурно-художественное решение фасадов:	<p>историческое архитектурно-художественное решение и характер отделки фасадов;</p> <p>историческая облицовка цоколя – материал (известняк);</p> <p>исторический дверной проем – местоположение, габариты и конфигурация (прямоугольная), высотные отметки;</p> <p>исторические оконные проемы – местоположение, высотные отметки, габариты, конфигурация (прямоугольной формы); материал оконных заполнений (дерево), исторический рисунок расстекловки;</p> <p>декоративное оформление: профилированный венчающий карниз.</p>	
---	--	---	---

«Погреба»

1	Объемно-пространственное решение:	<p>историческое местоположение, габариты и конфигурация прямоугольного в плане одноэтажного на высоком цоколе здания;</p> <p>историческое местоположение, габариты и конфигурация (вальмовая), высотные отметки крыши, исторический материал покрытия (металл).</p>	
2	Объемно-планировочное решение:	историческое объемно-планировочное решение в габаритах наружных и внутренних исторических капитальных стен.	 <p align="center">Чертежи из паспорта объекта</p>

3	<p>Конструктивная система:</p>	<p>исторические фундаменты – местоположение;</p> <p>исторические стены – местоположение, габариты и конфигурация, материал исполнения (кирпич);</p> <p>исторические перекрытия – местоположение, отметки высоты, габариты и конфигурация (пруссские), высотные отметки.</p>	 
4	<p>Архитектурно-художественное решение фасадов:</p>	<p>историческое архитектурно-художественное решение и характер отделки фасадов;</p> <p>историческая облицовка цоколя – материал (известняк);</p> <p>исторические оконные проемы – местоположение, высотные отметки, габариты, конфигурация (прямоугольная); материал оконных заполнений (дерево), исторический рисунок расстекловки;</p> <p>исторические дверные проемы – местоположение, габариты и конфигурация (прямоугольная, с лучковой перемычкой), высотные отметки;</p> <p>декоративное оформление: угловые плоские лопатки,</p> <p>прямоугольные филенки в оформлении фасадных плоскостей с сухариками в завершении,</p> <p>профилированный венчающий карниз.</p>	  

«Кельи братские»

1	Объемно-пространственное и планировочное решение:	<p>историческое местоположение, габариты и конфигурация прямоугольного в плане одноэтажного здания*; * в настоящее время в руинированном состоянии</p> <p>историческое местоположение, габариты и конфигурация;</p> <p>историческое объемно-планировочное решение в габаритах исторических капитальных стен.</p>	 <p align="center">Чертеж из паспорта объекта</p>
2	Конструктивная система:	<p>исторические фундаменты – местоположение;</p> <p>исторические стены – местоположение, габариты и конфигурация, материал исполнения (кирпич).</p>	 <p align="center">Фотография 1980-х годов из паспорта объекта</p>

«Корпус хозяйственный»

№ п/п	Виды предмета охраны	Предмет охраны	Фотофиксация
1	2	3	4
1	Объемно-пространственное решение:	<p>историческое местоположение, габариты и конфигурация прямоугольного в плане одноэтажного здания, включая приямок с подвалом;</p> <p>историческое местоположение, габариты и конфигурация (вальмовая), высотные отметки крыши, исторический материал покрытия (металл).</p>	
2	Объемно-планировочное решение:	историческое объемно-планировочное решение в габаритах наружных и внутренних исторических капитальных стен.	 <p align="center">Чертеж из паспорта объекта</p>

3	<p>Конструктивная система:</p>	<p>исторические фундаменты – местоположение;</p> <p>исторические стены – местоположение, габариты и конфигурация, материал исполнения (кирпич);</p> <p>местоположение и габариты приямков;</p> <p>исторические перекрытия – местоположение, отметки высоты, габариты и конфигурация (плоские), высотные отметки.</p>	  
4	<p>Архитектурно-художественное решение фасадов:</p>	<p>историческое архитектурно-художественное решение и характер отделки фасадов;</p> <p>историческая отмостка – материал и исполнение (булыжная кладка); историческая облицовка цоколя – материал (известняк);</p> <p>исторические оконные проемы – местоположение, высотные отметки, габариты, конфигурация (прямоугольная и с лучковой перемычкой); материал оконных заполнений (дерево), исторический рисунок расстекловки;</p> <p>исторические дверные проемы – местоположение, габариты и конфигурация (прямоугольная, с лучковой перемычкой), высотные отметки;</p>	  

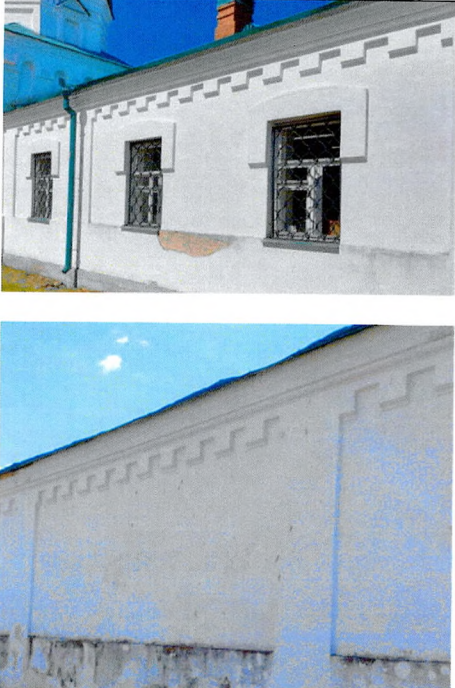
		<p>декоративное оформление (лицевого и дворового фасадов): профилированный венчающий карниз,</p> <p>широкие полуалчичники оконных и дверных проемов с профилированным основанием и прямоугольные ниши,</p> <p>плоские лопатки, образующие ниши с завершением в виде сухариков с профилированным основанием.</p>	
5	<p>Декоративно-художественное оформление интерьеров:</p>	<p>историческая печь – местоположение, габариты и конфигурация (средистенная), исторические дверцы и вьюшки (пять штук): материал исполнения – металл, рисунок исполнения (с цветочным и животным рисунком).</p> <p>*облицовка поздняя керамической плиткой</p>	
«Баня-прачечная»			
1	<p>Объемно-пространственное решение:</p>	<p>историческое местоположение, габариты и конфигурация прямоугольного в плане одноэтажного на высоком цоколе здания;</p> <p>историческое местоположение, габариты и конфигурация (вальмовая), высотные отметки крыши, исторический материал покрытия (металл).</p>	

2	Объемно-планировочное решение:	историческое объемно-планировочное решение в габаритах наружных и внутренних исторических капитальных стен.	
3	Конструктивная система:	<p>исторические фундаменты – местоположение;</p> <p>исторические стены – местоположение, габариты и конфигурация, материал исполнения (кирпич);</p> <p>исторические перекрытия – местоположение, отметки высоты, габариты и конфигурация (пруссские своды), высотные отметки;</p> <p>историческая лестница – местоположение, габариты и конфигурация.</p>	 
4	Архитектурно-художественное решение фасадов:	<p>историческое архитектурно-художественное решение и характер отделки фасадов;</p> <p>историческая облицовка цоколя – материал (известняк);</p> <p>исторические дверные проемы – местоположение, габариты и конфигурация (прямоугольная), высотные отметки;</p> <p>исторические оконные проемы – местоположение, высотные отметки, габариты, конфигурация (прямоугольная); материал оконных заполнений (дерево);</p> <p>декоративное оформление: профилированный венчающий карниз и профилированные карнизы треугольных фронтонов.</p>	

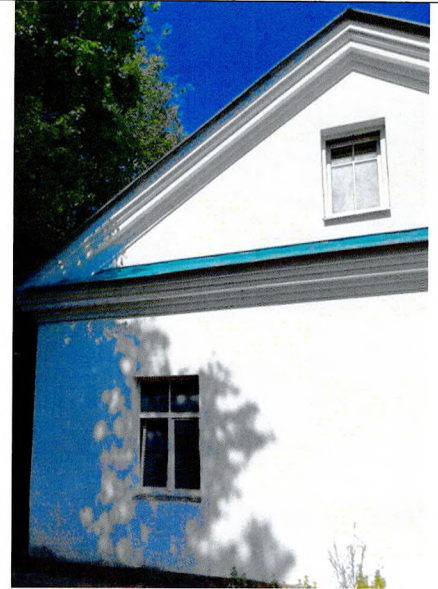





«Пристань монастырская»

1	Объемно-пространственное и планировочное решение:	<p>историческое местоположение, габариты и конфигурация лестничного спуска с пристанью на берег реки Волхов;</p> <p>историческое местоположение, габариты и конфигурация.</p>	
2	Конструктивная система:	<p>исторические фундаменты – местоположение;</p> <p>исторический материал исполнения ступеней и пристани (гранит).</p>	

Приложение 2
к приказу комитета по сохранению
культурного наследия
Ленинградской области
от «28» декабря 2021 г.
№ 04-03/21-292

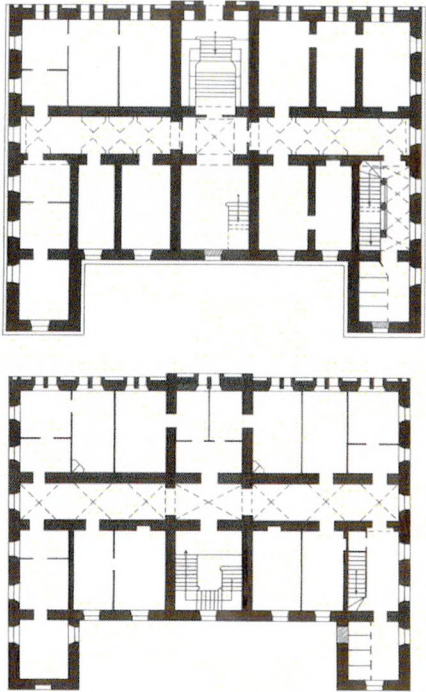
Предмет охраны
объекта культурного наследия федерального значения
«Настоятельский корпус», XVIII в., расположенного по адресу: Ленинградская
область, Волховский район, с. Старая Ладога, ул. Никольская, 16/4

№ п/п	Виды предмета охраны	Предмет охраны	Фотофиксация
1	2	3	4
1	Объемно-пространственное и планировочное решение территории:	<p>историческое местоположение каменного настоятельского корпуса в центральной западной части монастырской территории, в границах территории Ансамбля;</p> <p>историческое архитектурно-композиционное и объемно-пространственное решение территории, на которой расположена церковь, исторически сложившийся масштаб окружающей застройки, рельеф и ландшафтные характеристики;</p> <p>композиционные и визуальные связи и видовые раскрытия.</p>	  
2	Объемно-пространственное решение:	<p>историческое местоположение, габариты и конфигурация П-образного в плане двухэтажного на высоком цоколе здания;</p> <p>историческое местоположение, габариты и конфигурация (вальмовая), высотные отметки крыши, включая кирпичные трубы, исторический материал покрытия (металл).</p>	

3	Объемно-планировочное решение	<p>историческое объемно-планировочное решение в габаритах наружных и внутренних исторических капитальных стен.</p>	 <p>Чертежи из паспорта объекта</p>
4	Конструктивная система:	<p>исторические фундаменты – местоположение, исторический материал исполнения;</p> <p>исторические стены – местоположение, габариты и конфигурация, материал исполнения (кирпич);</p> <p>покрытие пола цокольного этажа и пола коридора центральной части первого этажа – материал исполнения (лещадные плиты);</p> <p>исторические перекрытия – местоположение, отметки высоты, габариты и конфигурация, высотные отметки, материал исполнения сводов (кирпич): цокольный этаж:</p> <p>коридор – цилиндрические своды с распалубками, сомкнутые своды;</p>	  

помещения – сомкнутые своды, в том числе с подпружными арками и распалубками над проемами;



первый этаж:
боковая лестница – сомкнутые своды;



коридор – цилиндрические своды с распалубками;



второй этаж (коридор) – сомкнутые своды, в том числе на подпружных арках;



перекрытия помещений первого и второго этажей (вдоль коридора) – плоские;



исторические лестницы –
местоположение, габариты и
конфигурация:

боковая лестница – с забежными
ступенями в уровне первого и
второго этажей, с каменным
ограждением со скошенными
проемами, материал исполнения
ступеней и покрытия площадок
(известняк);



парадная лестница –
трехмаршевая, материал
исполнения ступеней и покрытия
площадок (известняк);

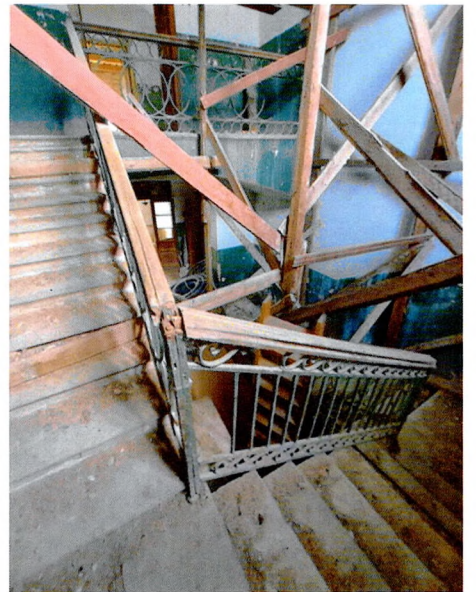

историческое ограждение,
материал исполнения (металл),
техника исполнения (ковка),
рисунок исполнения*,
профилированный деревянный
поручень;



* в том числе позднего ограждения

		<p>перекрытие лестничной площадки второго этажа – цилиндрическое;</p> <p>лестница вестибюля – с кирпичными парапетами, материал исполнения ступеней и покрытия площадок (известняк).</p>	 
5	<p>Архитектурно-художественное решение фасадов:</p>	<p>историческое архитектурно-художественное решение фасадов;</p> <p>историческая облицовка цоколя – материал (известняк);</p> <p>исторический характер отделки фасадных плоскостей;</p> <p>исторические дверные проемы – местоположение, габариты и конфигурация (прямоугольная), высотные отметки;</p> <p>исторические оконные проемы – местоположение, высотные отметки, габариты, конфигурация (цокольный этаж, боковые и западный фасада – прямоугольные формы, восточный фасад – двойные арочной формы и один в уровне второго этажа по центральной оси практически квадратной формы); материал оконных заполнений (дерево),</p>	 

исторический рисунок
расстекловки;

декоративное оформление:

широкие профилированные
подоконные тяги (в уровне
первого и второго этажей);

тяга над цокольным этажом;

профилированный венчающий
карниз с профилированной тягой в
основании гладкого фриза;

угловые пилястры с рамочными
филенками;

оформление углов цокольного
этажа известняком в виде руста;



раскреповка лицевого фасада по
центральной оси, оформленная
угловыми пилястрами с
рамочными филенками;

арочный фронтон с
профилированным карнизом и
круглым окном в тимпане;

прямые сандрики в оформлении
оконных проемов боковых

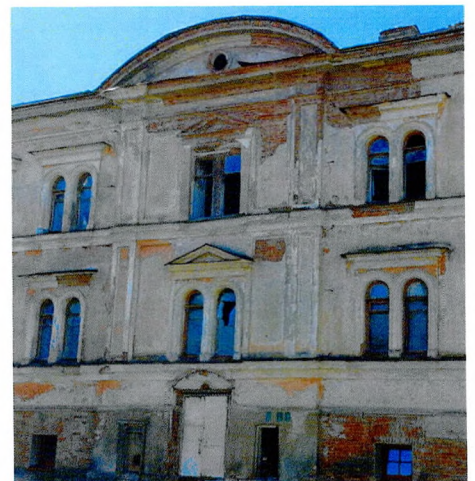
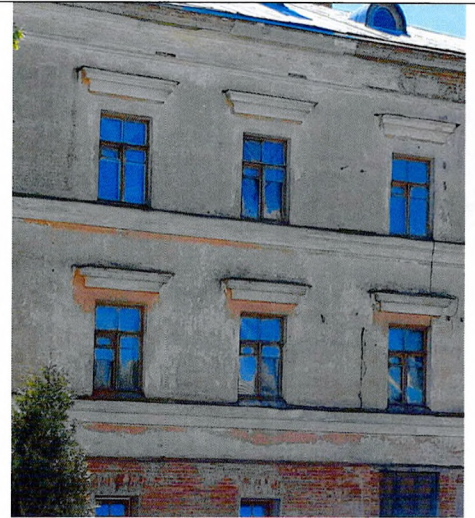
рисунок



		<p>фасадов (первого и второго этажей);</p> <p>профилированные наличники окон лицевого фасада (первого и второго этажей);</p> <p>чередующиеся прямые и треугольные сандрики в оформлении окон лицевого фасада (первого и второго этажей).</p>	
6	<p>Декоративно-художественное оформление интерьеров:</p>	<p>историческая угловая печь – местоположение, габариты и конфигурация, высотные отметки, историческая отделка (глазурованная плитка белого цвета), профилированные тяги в нижнем и верхнем ярусе, декорированные растительным орнаментом с завитками и овами (яйцеобразный орнамент), венчающий профилированный карниз с растительным орнаментом (листом аканта), местоположение и габариты продухов.</p>	

Приложение 3
к приказу комитета по сохранению
культурного наследия
Ленинградской области
от «28» декабря 2021 г.
№ 01-03/21-292

Предмет охраны
объекта культурного наследия федерального значения
«Келейный корпус», XIX в., расположенного по адресу: Ленинградская
область, Волховский район, с. Старая Ладога, ул. Никольская, 16/7

№ п/п	Виды предмета охраны	Предмет охраны	Фотофиксация
1	2	3	4
1	Объемно-пространственное и планировочное решение территории:	<p>историческое местоположение каменного келейного корпуса на северной границе монастырской территории, в границах территории Ансамбля;</p> <p>историческое архитектурно-композиционное и объемно-пространственное решение территории, на которой расположен корпус, исторически сложившийся масштаб окружающей застройки, рельеф и ландшафтные характеристики;</p> <p>композиционные и визуальные связи и видовые раскрытия.</p>	 
2	Объемно-пространственное решение:	<p>историческое местоположение, габариты и конфигурация прямоугольного в плане двухэтажного корпуса;</p> <p>историческая местоположение, габариты и конфигурация (вальмовая) крыши, исторический материал покрытия (металл).</p>	

3	Объемно-планировочное решение	<p>историческое объемно-планировочное решение в габаритах наружных и внутренних исторических капитальных стен*;</p> <p>местоположение лестничной клетки.</p> <p>*планировка помещений изменена</p>	 <p>Чертеж из паспорта объекта</p>
4	Конструктивная система:	<p>исторические фундаменты – местоположение;</p> <p>исторические стены – местоположение, габариты и конфигурация, материал исполнения (кирпич, дерево);</p> <p>исторические перекрытия – местоположение, отметки высоты, габариты и конфигурация (плоская).</p>	
5	Архитектурно-художественное решение фасадов:	<p>историческое архитектурно-художественное решение фасадов;</p> <p>историческая облицовка цоколя – материал (известняк);</p> <p>исторические дверные проемы, в том числе заложенный, – местоположение, габариты и конфигурация, высотные отметки;</p> <p>исторические оконные проемы – местоположение, высотные отметки, габариты, конфигурация (арочная, прямоугольная), материал заполнения (дерево);</p> <p>декоративное оформление: профилированный междуэтажный карниз;</p> <p>оформление северного фасада в виде стилизованной прямоугольной рамочной филенки с кронштейнами;</p>	

тяга в уровне пят арочных проемов;

верные замковые камни оконных и дверного проемов;

оформление центрального дверного проема южного фасада в виде стилизованной рамочной филенки с арочным основанием с кронштейнами и ромбовидными гуттами.

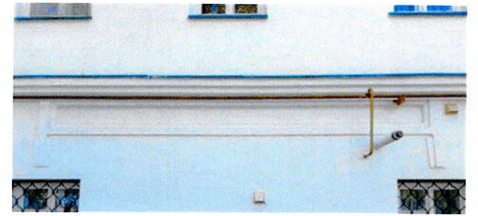

Приложение 4
к приказу комитета по сохранению
культурного наследия
Ленинградской области
от «28» декабря 2021 г.
№ 01-03/21-292

Предмет охраны
объекта культурного наследия федерального значения
«Гостиный корпус», XIX в., расположенного по адресу: Ленинградская область,
Волховский район, с. Старая Ладога, ул. Никольская, 16/10

№ п/п	Виды предмета охраны	Предмет охраны	Фотофиксация
1	2	3	4
1	Объемно-пространственное и планировочное решение территории:	<p>историческое местоположение каменного гостиного корпуса на юго-восточной границе монастырской территории, в границах территории Ансамбль;</p> <p>историческое архитектурно-композиционное и объемно-пространственное решение территории, на которой расположен корпус, исторически сложившийся масштаб окружающей застройки, рельеф и ландшафтные характеристики;</p> <p>композиционные и визуальные связи и видовые раскрытия.</p>	 
2	Объемно-пространственное решение:	<p>историческое местоположение, габариты и конфигурация прямоугольного в плане двухэтажного* каменного корпуса; *второй этаж перестроен</p> <p>историческая конфигурация (вальмовая), крыши, исторический материал покрытия (металл).</p>	

3	<p>Конструктивная система:</p>	<p>исторические фундаменты – местоположение;</p> <p>исторические стены первого этажа – местоположение, габариты и конфигурация, материал исполнения (кирпич);</p> <p>исторические перекрытия первого этажа – местоположение, отметки высоты, габариты и конфигурация (плоская).</p>	
4	<p>Объемно-планировочное решение:</p>	<p>историческое объемно-планировочное решение в габаритах наружных и внутренних исторических капитальных стен первого этажа*;</p> <p>*планировка помещений изменена</p> <p>местоположение лестничной клетки.</p>	 <p>Чертеж из паспорта объекта</p>
5	<p>Архитектурно-художественное решение фасадов:</p>	<p>историческая облицовка цоколя – материал (известняк);</p> <p>исторические дверные проемы, в том числе заложенные, – местоположение, габариты и конфигурация (прямоугольная), высотные отметки;</p> <p>исторические оконные проемы – местоположение, высотные отметки, габариты, конфигурация (прямоугольная), материал заполнения (дерево);</p> <p>декоративное оформление: плоские лопатки,</p> <p>профилированный выступающий карниз первого этажа.</p>	

Приложение 5
к приказу комитета по сохранению
культурного наследия
Ленинградской области
от «28» декабря 2021 г.
№ 01-03/21-202

**Предмет охраны объекта культурного наследия федерального значения
«Братский корпус», XVIII в., расположенного по адресу: Ленинградская
область, Волховский район, с. Старая Ладога, ул. Никольская, 16/8**

№ п/п	Виды предмета охраны	Предмет охраны	Фотофиксация
1	2	3	4
1	Объемно-пространственное и планировочное решение территории:	<p>историческое местоположение каменного братского корпуса на северо-западной границе монастырской территории, в границах территории Ансамбля;</p> <p>историческое архитектурно-композиционное и объемно-пространственное решение территории, на которой расположен корпус, исторически сложившийся масштаб окружающей застройки, рельеф и ландшафтные характеристики;</p> <p>композиционные и визуальные связи и видовые раскрытия.</p>	  
2	Объемно-пространственное решение:	историческое местоположение, высотные отметки, габариты и конфигурация прямоугольного в плане одноэтажного каменного корпуса;	

		историческое местоположение, габариты и конфигурация (скатная), высотные отметки крыши, исторический материал покрытия (металл).	
3	Объемно-планировочное решение:	историческое объемно-планировочное решение в габаритах наружных и внутренних исторических капитальных стен.	 Чертеж из паспорта объекта
4	Конструктивная система:	<p>исторические фундаменты – местоположение;</p> <p>исторические стены – местоположение, габариты и конфигурация, материал исполнения (кирпич);</p> <p>исторические перекрытия – местоположение, отметки высоты, габариты и конфигурация:</p> <p>в тамбуре и вестибюле – прусские сходы с профилированными рамочными филенками,</p> <p>в остальном объеме здания – плоские;</p> <p>исторические лестницы – местоположение, габариты и конфигурация, материал исполнения (известняк).</p>	  
5	Архитектурно-художественное решение фасадов:	<p>историческое архитектурно-художественное решение фасадов;</p> <p>историческая облицовка цоколя – материал (известняк);</p> <p>исторические оконные проемы – местоположение, высотные отметки, габариты, конфигурация (прямоугольная), исторические оконные заполнения (материал – дерево), рисунок расстекловки;</p>	 

исторические дверные проемы – местоположение, габариты и конфигурация (лучковая, прямоугольная), высотные отметки, исторические дверные заполнения (материал – дерево);

исторический навес центрального входа* - местоположение, габариты и конфигурация (арочная), техника и материал исполнения (ковка, металл), рисунок исполнения;

*покрытие позднее

декоративное оформление:

северный фасад:

профилированный венчающий карниз;

широкие полуналичники с профилированным основанием и прямоугольные ниши;

плоские лопатки северного фасада, образующие ниши с завершением в виде сухариков с профилированным основанием;

южный фасад:

широкие полуналичники с профилированным основанием;

ниши с завершением в виде сухариков с профилированным основанием;

профилированный венчающий карниз;

пилястры в оформлении центрального входа;



трехлопастной фронтоном
центрального входа с
профилированным карнизом;

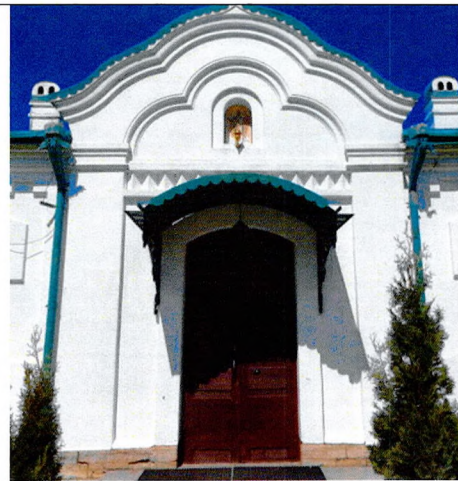

профилированная трехлистная
ниша в тимпане фронтона;

арочная ниша-киот,
тяги и пояс «поребрик» в
основании фронтона.

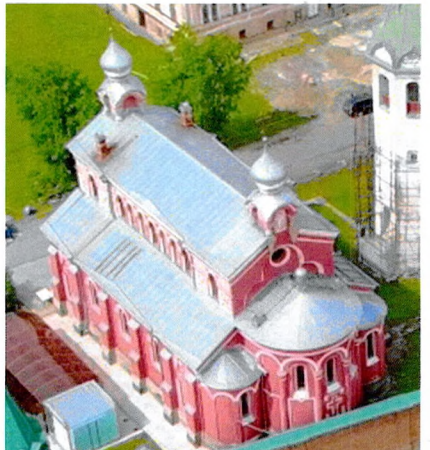

Приложение 6
к приказу комитета по сохранению
культурного наследия
Ленинградской области
от «28» декабря 2021 г.
№ 01-03/21-292

**Предмет охраны объекта культурного наследия федерального значения
«Церковь Иоанна Златоуста», 1898 г., расположенного по адресу:
Ленинградская область, Волховский район, с. Старая Ладога,
ул. Никольская, 16/3**

№ п/п	Виды предмета охраны	Предмет охраны	Фотофиксация
1	2	3	4
1	Объемно-пространственное и планировочное решение территории:	<p>историческое местоположение каменной церкви Иоанна Златоуста в юго-восточной части монастырской территории, в границах территории Ансамбля;</p> <p>историческое архитектурно-композиционное и объемно-пространственное решение территории, на которой расположена церковь, исторически сложившийся масштаб окружающей застройки, рельеф и ландшафтные характеристики;</p> <p>композиционные и визуальные связи и видовые раскрытия, в том числе с реки Волхов.</p>	 
2	Объемно-пространственное решение:	<p>историческое местоположение, высотные отметки, габариты и конфигурация базиликального прямоугольного в плане трехнефной на высоком цоколе церкви;</p> <p>исторические высотные отметки и габариты пониженных боковых объемов и повешенного центрального объема;</p>	

		<p>историческое местоположение, высотные отметки, габариты и конфигурация трех полуциркульных апсид: центральной (повышенной) и двух боковых (пониженных);</p> <p>историческое местоположение и конфигурация (луковичная) главки на тонкой шейке центральной апсиды;</p> <p>историческое местоположение, высотные отметки, габариты и конфигурация (лучковая) двух главок (западной и восточной) на башенках, завершенные яблоками с крестами;</p> <p>историческое местоположение, габариты и конфигурация (скатная), высотные отметки крыш.</p>	 
3	Объемно-планировочное решение:	<p>историческое объемно-планировочное решение в габаритах наружных и внутренних исторических капитальных стен;</p> <p>историческая четырехчастная структура храма: крыльцо, притвор, основной храм и алтарная часть;</p> <p>исторические уровни (местоположение) хоров и помещений на уровне хоров;</p>	 <p>Чертеж из паспорта объекта</p> 

4

Конструктивная система:

исторические фундаменты –
местоположение, исторический
материал исполнения;

исторические стены –
местоположение, габариты и
конфигурация, материал
исполнения (кирпич);

исторические столбы –
местоположение (цокольный этаж,
алтарная часть, притвор), габариты
и конфигурация, материал
исполнения (кирпич);

исторические колонны (четыре) –
местоположение (основной храм),
габариты и конфигурация,
материал исполнения (гранит);

исторические перекрытия –
местоположение, отметки высоты,
габариты и конфигурация:

крыльцо - крестовый свод;

цокольный этаж - цилиндрические
и сомкнутые своды;

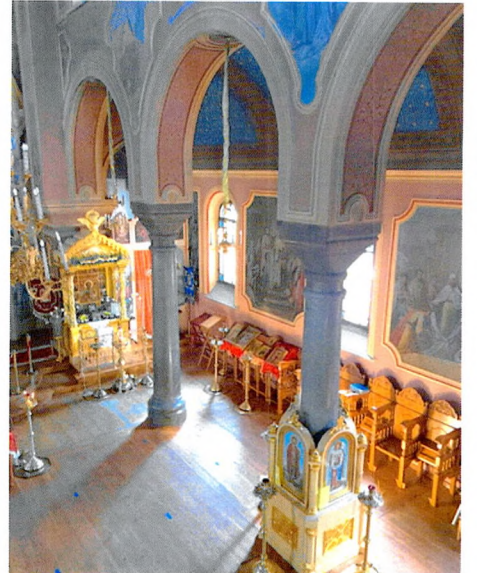
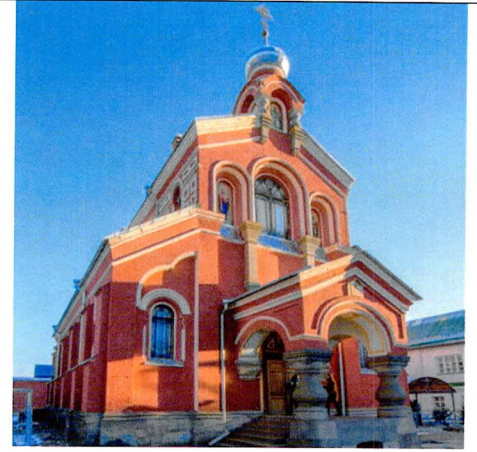



центральный неф – цилиндрический свод, поддерживаемый шестью полуциркульными арками, пять из которых опираются на четыре колонны и столбы (в виде каменных кронштейнов-капителей);

боковые нефы – полусферические своды;

апсиды – конхи;

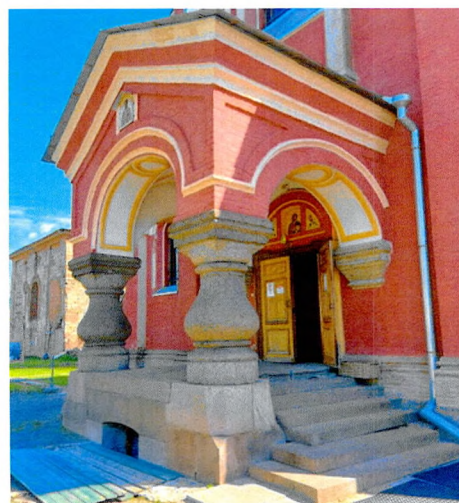
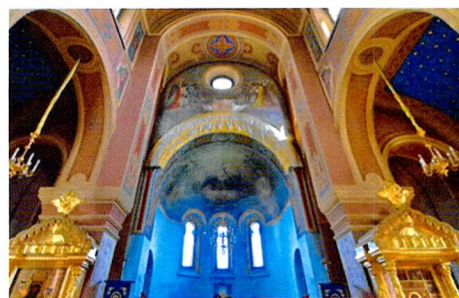
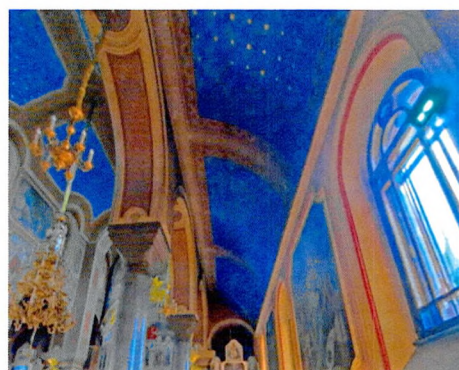
историческое местоположение, высотные отметки, габариты и конфигурация двухсходного крыльца, крытого на два ската, с полуциркульными арками, опирающимися на гранитные колонны и кронштейны в стене, материал исполнения парапета ступеней (гранит);

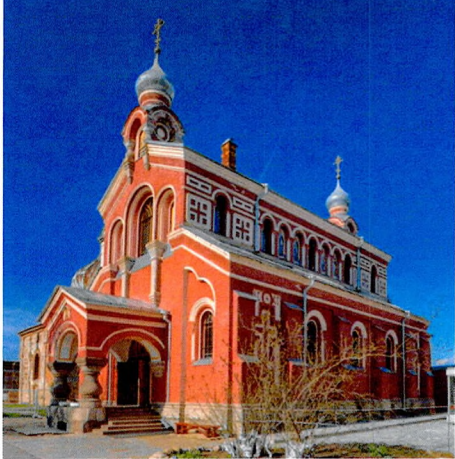
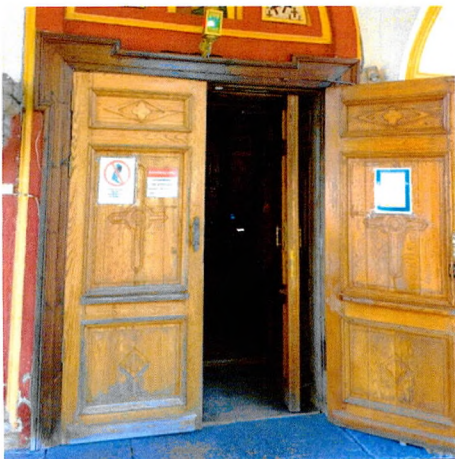

		<p>историческое местоположение, высотные отметки, габариты и конфигурация северного крыльца, материал ступеней и парапетов (известняк);</p> <p>исторические лестницы на хоры – местоположение, габариты и конфигурация, материал исполнения (дерево).</p>	 
5	<p>Архитектурно-художественное решение фасадов:</p>	<p>историческое архитектурно-художественное решение фасадов с использованием элементов «русского» стиля;</p> <p>исторический характер отделки фасадных плоскостей;</p> <p>историческая облицовка цоколя – материал (известняк), профили в оформлении цоколя;</p> <p>исторические дверные проемы – местоположение (запад, север), габариты и конфигурация (прямоугольная), высотные отметки;</p> <p>исторические дверные заполнения* – габариты и конфигурация, высотные отметки, материал исполнения (дерево), характер и материал отделки откосов (деревянные панели с филёнками);</p> <p>*восстановлены</p>	 

исторический козырек северного крыльца – местоположение, габариты и конфигурация (треугольная), материал исполнения (металл), техника исполнения (ковка), рисунок;



исторические оконные проемы – местоположение, высотные отметки, габариты, конфигурация:



прямоугольная со «щеками» цокольный этаж;



арочная – основной объем;

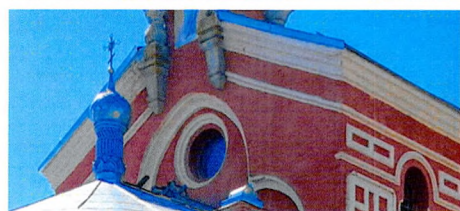

круглая – в щипце восточного фасада;

исторические оконные заполнения* – габариты и конфигурация, высотные отметки, материал исполнения (дерево), рисунок расстекловки, включая витражное остекление;

*восстановлены



декоративное оформление:
западное крыльцо:
венчающий профилированный карниз,

криволинейные рамочные
филенки щипцов, ниша в западном
тимпане,

рамочные филенки с кругами в
оформлении оснований арок,
рамочные филенки в оформлении
плоскостей свода,
полуциркулярная ниша над
дверным проемом, разделенные на
три ниши;

западный фасад:

прямоугольные в сечении лопатки
с профилированным основанием в
уровне цоколя;

ложные восходящие арки в
завершении лопаток боковых
объемов;

ниши оконных проемов первого
яруса со стилизованными
наличниками с профилированным
арочным завершением;

арочные ниши, фланкирующие
оконный проем повышенного
объема;

профилированные наличники с
бровками в оформлении оконного
проема и ниш, опирающиеся на
каменные колонны;

профилированные венчающие
карнизы с валиком в основании
гладкого фриза;

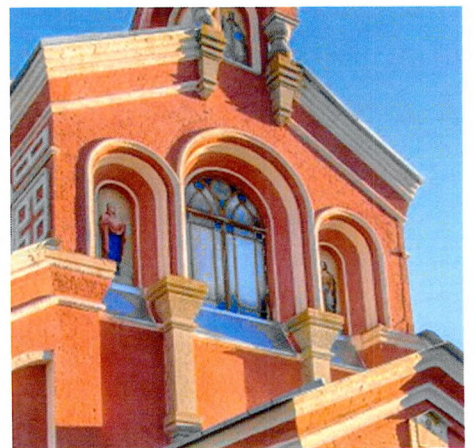

южный и северный фасады:

ступенчатые контрформы с профилированным основанием в уровне цоколя;

рельефы в виде восьмиконечных крестов в боковых пряслах (в северо-восточном — четырехконечный крест);

раскреповки боковых частей повышенного объема, оформленные рельефами с четырехконечными крестами и прямоугольными филенками;

круглые и прямоугольные с усеченными углами филенки;

ниши оконных проемов первого яруса со стилизованными наличниками с профилированным арочным завершением;

арочные ниши, чередующиеся с оконными проемами второго яруса;

стилизованный аркатурный пояс в оформлении проемов и ниш второго яруса, в том числе раскреповок;

профилированный венчающий карниз с валиком в основании гладкого фриза;

восточный фасад:

профилированные венчающие карнизы с валиком в основании гладкого фриза в завершении апсид и повышенного объема;

уступчатая ниша в форме трилистника в оформлении повышенного объема;

уступчатое оформление откоса круглого окна, прямоугольные лопатки, объединенные аркам, в оформлении боковых апсид;



		<p>трехчетвертные колонны, объединенные арками с архивольтами;</p> <p>профилированные филенки;</p> <p>ниша по центральной оси с рельефом в виде восьмиконечного креста;</p> <p>башенки куполов:</p> <p>полуциркульные арки с профилированными карнизами, опирающиеся на каменные колонны и кронштейны,</p> <p>круглые и арочные ниши с профилированным обрамлением, профилированный венчающий карниз шейки.</p>	 
6	<p>Декоративно-художественное оформление интерьеров:</p>	<p>оформление центрального и боковых сводов росписью неба со звездами*; *восстановлено</p> <p>историческое живописное оформление стен храма – сюжеты жития святителей:</p> <p>в боковых нефах святителя Иоанна Златоустого, по бокам первого яруса образы святых современников Иоанна Златоустого, в парусах (между колоннами) святые евангелисты, во втором ярусе центрального нефа сюжеты Страстей Христовых и образы Отцов Церкви по углам;</p>	 <p>фотография XXI века, общий вид</p>

алтарная апсида сюжет
Благословляющего Господа
Саваофа с предстоящими Ему
Ангелами;

в малых апсидах изображения
Святого Духа и Всевидящего ока;

декоративная роспись арок,
подоконных пространств;

профилированный карниз в
основании сводов боковых нефов;

профилированные бровки,
рамочные филенки и наличники в
оформлении арок, проемов и
живописных панно;

золоченый архивольт с
письменами и растительным
орнаментом, и композицией
ангелов в зоне замкового камня;



центральная апсида



фрагмент северной стены



фрагмент южной стены

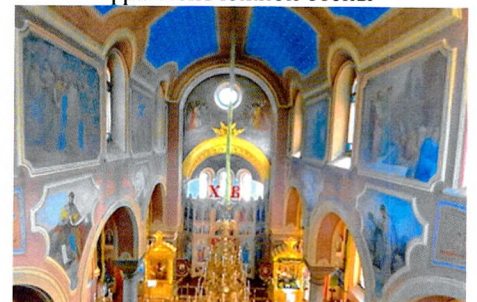

фрагмент второго яруса



историческое ограждение хоров – местоположение, габариты и конфигурация, материал исполнения (металл), техника исполнения (ковка), рисунок;

иконостас* - местоположение, конфигурация, декоративное оформление.



*восстановлен частично



центральная часть иконостаса

Приложение 7
к приказу комитета по сохранению
культурного наследия
Ленинградской области
от «18» декабря 2021 г.
№ 01-03/21-292

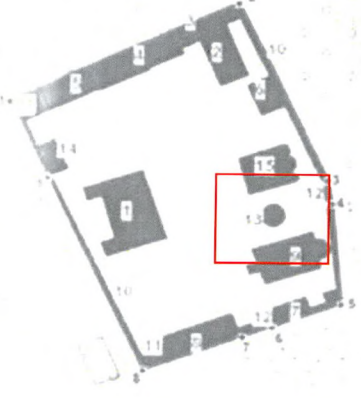
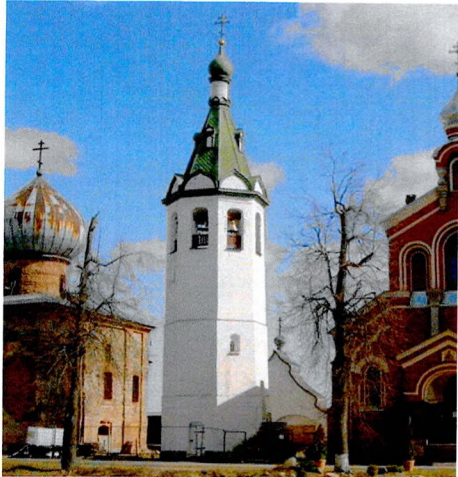
**Предмет охраны объекта культурного наследия федерального значения
«Колокольня», 1898 г., расположенного по адресу: Ленинградская область,
Волховский район, с. Старая Ладога, ул. Никольская, 16/2**

№ п/п	Виды предмета охраны	Предмет охраны	Фотофиксация
1	2	3	4
1	Объемно-пространственное и планировочное решение территории:	<p>историческое местоположение каменной колокольни в юго-восточной части монастыря между Никольской церковью и церковью Иоанна Златоуста, в границах территории Ансамбля;</p> <p>историческое архитектурно-композиционное и объемно-пространственное решение территории, на которой расположен корпус, исторически сложившийся масштаб окружающей застройки, рельеф и ландшафтные характеристики;</p> <p>композиционные и визуальные связи и видовые раскрытия;</p> <p>исторически сформированная роль колокольни в качестве вертикальной доминанты.</p>	  

2	Объемно-пространственное решение:	<p>историческое местоположение, габариты и конфигурация, высотные отметки восьмигранной трехъярусной* колокольни;</p> <p>*между вторым и третьим ярусами устроены дополнительные ярусы</p> <p>историческое местоположение, габариты и конфигурация, высотные отметки восьмигранного шатрового завершения с луковичной главкой на цилиндрической шейке, исторический материал покрытия (металл).</p>	
3	Объемно-планировочное решение:	<p>историческое объемно-планировочное решение в габаритах исторических капитальных стен;</p> <p>историческое местоположение ярусов колокольни.</p>	 <p>Чертежи из паспорта объекта</p>
4	Конструктивная система:	<p>исторические фундаменты – местоположение;</p> <p>исторические стены – местоположение, габариты и конфигурация, материал исполнения (кирпич);</p> <p>исторические металлические связи;</p>	

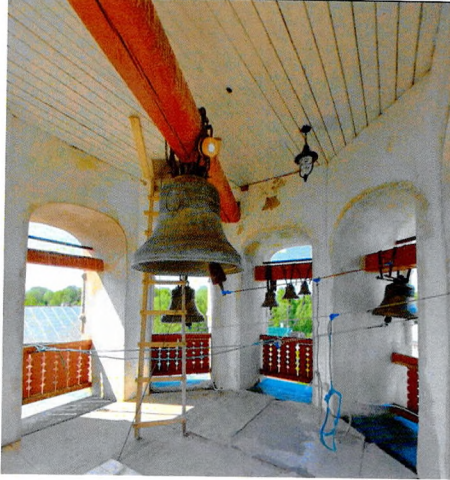
		<p>исторические перекрытия – местоположение, отметки высоты, габариты и конфигурация (сомкнутая – в уровне первого яруса, плоская – остальные уровни), материал исполнения (кирпич, дерево);</p> <p>исторические арочные проемы яруса зона, габариты и высотные отметки;</p> <p>историческое крыльцо и лестница на второй ярус – местоположение, габариты и конфигурация, высотные отметки, материал исполнения (известняк).</p>	 
5	<p>Архитектурно-художественное решение фасадов:</p>	<p>историческое архитектурно-художественное решение;</p> <p>исторический характер отделки;</p> <p>историческая облицовка цоколя – материал (известняк, гранит);</p> <p>исторические оконные проемы – местоположение, высотные отметки, габариты, конфигурация (арочная), материал заполнения (дерево);</p> <p>исторические дверные проемы – местоположение, габариты и конфигурация (арочная), высотные отметки;</p> <p>декоративное оформление: арочная ниша дверного проема первого яруса,</p>	 

небольшие уступы, разделяющие стены по горизонтали,

наличники с колонками и килевидным завершением северо-западного и северо-восточного оконных проемов,

оформление откосов арочных проемов яруса звона,

венчающий карниз простого сечения,

профилированный карниз основания шатра с поясом килевидных фронтонов с профилированными карнизами,

ложные слуховые окна с наличниками и карнизами с килевидными фронтончиками,

оформление плоскостей шатра чешуей, грани шатра – тягами,

восьмигранный карниз с килевидными фронтончиками в основании шейки,

профилированный карниз шейки.



Приложение 8
к приказу комитета по сохранению
культурного наследия
Ленинградской области
от «28» декабря 2021 г.
№ 0103/21-232

**Предмет охраны объекта культурного наследия федерального значения
«Две башни», XIX в., расположенного по адресу: Ленинградская область,
Волховский район, с. Старая Ладога, ул. Никольская, 16/13**

№ п/п	Виды предмета охраны	Предмет охраны	Фотофиксация
1	2	3	4
1	Объемно-пространственное и планировочное решение территории:	<p>историческое местоположение каменных башен на северо-западном и юго-западном углах в границах территории Ансамбля;</p> <p>историческое архитектурно-композиционное и объемно-пространственное решение территории, на которой расположены башни, исторически сложившийся масштаб окружающей застройки, рельеф и ландшафтные характеристики;</p> <p>композиционные и визуальные связи и видовые раскрытия.</p>	 
2	Объемно-пространственное решение:	историческое местоположение, габариты и конфигурация кирпичных трехъярусных башен, в виде восьмерика на четверике, сужающемся кверху;	 <p style="text-align: center;">юго-западная башня</p>

		<p>историческое местоположение, габариты и конфигурация восьмигранного шатрового завершения с яблоком и прапором, исторический материал покрытия (металл).</p>	
3	Конструктивная система:	<p>исторические фундаменты – местоположение;</p> <p>исторические стены – местоположение, габариты и конфигурация, материал исполнения (кирпич);</p> <p>местоположение и габариты перекрытий.</p>	<p>северо-западная башня</p>  <p>северо-западная башня</p>
4	Объемно-планировочное решение:	<p>историческое объемно-планировочное решение в габаритах исторических капитальных стен;</p> <p>историческое местоположение ярусов.</p>	 <p>Чертежи юго-западной башни из паспорта объекта</p>
5	Архитектурно-художественное решение фасадов:	<p>исторический характер отделки фасадов;</p> <p>историческая облицовка цоколя – материал (известняк);</p> <p>исторические дверные проемы – местоположение, габариты и конфигурация (полуциркулярная), высотные отметки;</p> <p>исторические оконные проемы – местоположение, габариты и конфигурация, высотные отметки;</p> <p>декоративное оформление: уступ в оформлении цокольной части первого этажа,</p>	 <p>юго-западная башня</p>

оформление арочных ниш и проемов в уровне первого этажа профилированными наличниками, профилированный междуэтажный карниз,

выступающий венчающий карниз четверика с профилированными тягами со стилизованными машикулями,

оформление плоскостей восьмерика профилированными рамочными филенками,

проемы и ниши восьмерика оформлены профилированными наличниками и треугольными профилированными сандриками,

профилированный венчающий карниз с поясом «поребрик» восьмерика,

пояс килевидных профилированных фронтов в основании шатра,

тяги в оформлении граней шатра,

оформление завершения шатра.



юго-западная башня

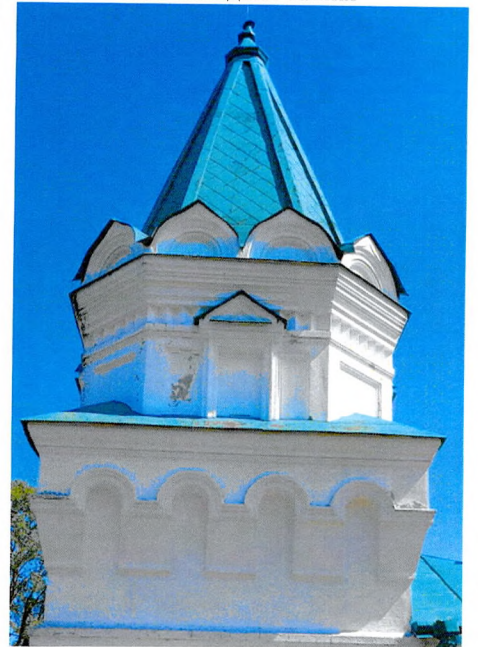

северо-западная башня

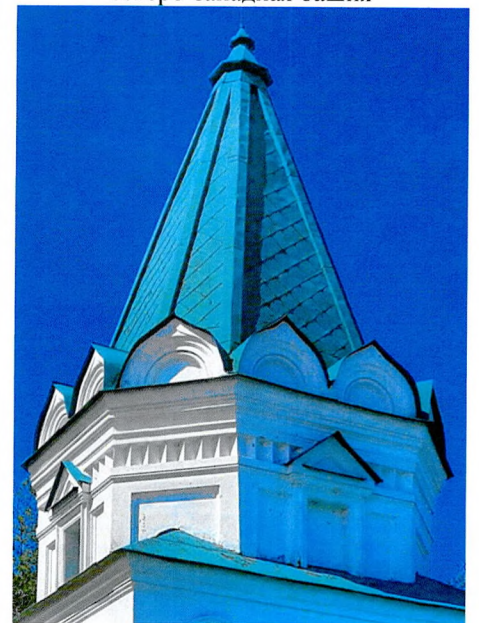

юго-западная башня

Приложение 9
к приказу комитета по сохранению
культурного наследия
Ленинградской области
от «28» *дскабры* 2021 г.
№ 01-03/21-292

**Предмет охраны объекта культурного наследия федерального значения
«Трое ворот», XIX в., расположенного по адресу: Ленинградская область,
Волховский район, с. Старая Ладога, ул. Никольская, 16/14, 16/15, 16/17**

№ п/п	Виды предмета охраны	Предмет охраны	Фотофиксация
1	2	3	4
1	Объемно-пространственное и планировочное решение территории:	<p>историческое местоположение трех каменных ворот, на южной, западной и восточной границах территории Ансамбля;</p> <p>историческое архитектурно-композиционное и объемно-пространственное решение территории, на которой расположены ворота, исторически сложившийся масштаб окружающей застройки, рельеф и ландшафтные характеристики;</p> <p>композиционные и визуальные связи и видовые раскрытия.</p>	  <p style="text-align: center;">Святые восточные ворота</p>  <p style="text-align: center;">южные ворота с приворотней</p>
2	Объемно-планировочное и планировочное решение:	историческое местоположение, габариты и конфигурация кирпичных ворот;	 <p style="text-align: center;">западные ворота</p>

		<p>историческое местоположение, габариты и конфигурация приворотни южных ворот;</p> <p>историческое местоположение, габариты и конфигурация (скатная) крыш южных ворот с приворотней и западных ворот, исторический материал покрытия (металл);</p> <p>историческое местоположение, габариты и конфигурация (криволинейная) окрытия Святых восточных ворот, материал и техника исполнения (деревянный городчатый лемех);</p> <p>историческое местоположение, габариты и конфигурация луковичной главки на цилиндрической шейке в завершении Святых восточных ворот, материал и техника исполнения (деревянный городчатый лемех).</p>	 <p>Чертеж из паспорта объекта, южные ворота с приворотней</p> <p>Чертежи из паспорта объекта, Святые восточные ворота</p> 
3	Конструктивная система:	<p>исторические фундаменты – местоположение;</p> <p>исторические стены – местоположение, габариты и конфигурация, материал исполнения (кирпич).</p>	 <p>Южные ворота с приворотней</p>
4	Архитектурно-художественное решение фасадов:	<p>историческое архитектурно-художественное решение и характер отделки фасадов;</p> <p>историческая облицовка цоколя – материал (известняк);</p>	

декоративное оформление:
западные ворота:

исторические габариты воротного проема;

пилястры с уступом в цокольной зоне и профилированным венчающим карнизом, франкирующие воротный проем;

завершение пилястр килевидными фронтонами с профилированными карнизами;

южные ворота с приворотней:
историческое местоположение, высотные отметки, габариты и конфигурация проемов:
центральный воротный – коробовой формы;
боковые – лучковой;
оконный проем приворотни – лучковой формы;

профилированный карниз в завершении фасадов приворотни;
ниша с сухариками в завершении восточного фасада приворотни;
обрамляющая оконный проем плоским наличником;

прямоугольные ниши с сухариками в завершении над боковыми проемами южного фасада;

пилястры, фланкирующие воротный проем;

плоский наличник воротного проема;



профилированный венчающий карниз с поясом «поребрик» над воротным проемом;

трехлопастной фронтон по центральной оси ворот с профилированными карнизами;

профилированная трехлистная ниша в тимпане,

арочная ниша-киот в профилированных наличниках в центре фронтонов;

восточные Святые ворота: историческое местоположение, высотные отметки, габариты и конфигурация проемов (с восточной стороны арочной формы, с западной стороны с прямой перемычкой, с северной стороны ступенчатой);

профилированные наличники воротных проемов с восточной стороны:
арочной формы – южного проема;

килевидной формы – северного проема;

криволинейная форма щипцов.

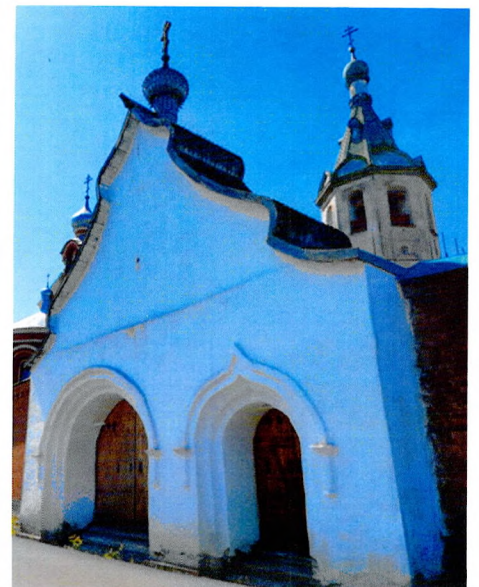
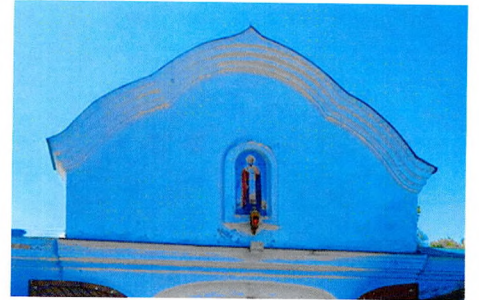
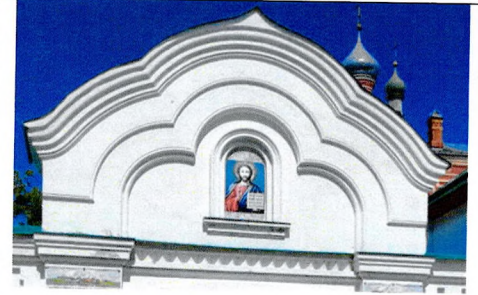

Приложение 10
к приказу комитета по сохранению
культурного наследия
Ленинградской области
от «28» декабря 2021 г.
№ 01-03/21-292

**Предмет охраны объекта культурного наследия федерального значения
«Стены», XIX в., расположенного по адресу: Ленинградская область,
Волховский район, с. Старая Ладога, ул. Никольская, 16/16 и 16/17**

№ п/п	Виды предмета охраны	Предмет охраны	Фотофиксация
1	2	3	4
1	Объемно-пространственное и планировочное решение территории:	<p>историческое местоположение каменных стен, формирующих границы территории Ансамбль;</p> <p>историческое архитектурно-композиционное и объемно-пространственное решение территории, на которой расположены и которую формируют стены, исторически сложившийся масштаб окружающей застройки, рельеф и ландшафтные характеристики;</p> <p>композиционные и визуальные связи и видовые раскрытия.</p>	  
2	Объемно-пространственное и планировочное решение:	<p>историческое местоположение, габариты и конфигурация кирпичных глухих стен ограды;</p> <p>историческое местоположение, габариты и конфигурация (скатная) крыш;</p>	

		<p>историческая траектория стен;</p> <p>местоположение ворот и башен в стенах.</p>	
3	Конструктивная система:	<p>исторические фундаменты – местоположение;</p> <p>исторические стены – местоположение, габариты и конфигурация, материал исполнения (кирпич).</p>	
4	Архитектурно-художественное решение фасадов:	<p>исторический характер отделки фасадов: западная стена – оштукатурена и окрашена, восточная стена – красный кирпич;</p> <p>историческая облицовка цоколя – материал (известняк);</p> <p>декоративное оформление: плоские лопатки (с внешней и внутренней стороны);</p> <p>килевидные фронтоны с профилированными карнизами в завершении лопаток западной стены;</p> <p>прямоугольные ниши западной стены с завершением в виде сухариков, в пряслах между лопатками;</p> <p>арочная ниша с профилированным оформлением в западной стене;</p> <p>профилированный венчающий карниз с сухариками;</p> <p>профилированный венчающий карниз дворового фасада.</p>	   

Предмет охраны может быть уточнен в процессе историко-культурных и реставрационных исследований, реставрационных работ.