



КОМИТЕТ ГРАДОСТРОИТЕЛЬНОЙ ПОЛИТИКИ
ЛЕНИНГРАДСКОЙ ОБЛАСТИ

ПРИКАЗ

от 24 ноября 2022 года № 181

**О внесении изменений в Правила землепользования и застройки
муниципального образования Сланцевское городское поселение
Сланцевского муниципального района Ленинградской области**

В соответствии со статьей 32, частью 3.3 статьи 33 Градостроительного кодекса Российской Федерации, пунктом 1 части 2 статьи 1 областного закона от 7 июля 2014 года № 45-оз «О перераспределении полномочий в области градостроительной деятельности между органами государственной власти Ленинградской области и органами местного самоуправления Ленинградской области», пунктом 2.13 Положения о Комитете градостроительной политики Ленинградской области, утвержденного постановлением Правительства Ленинградской области от 9 сентября 2019 года № 421, приказываю:

внести в Правила землепользования и застройки муниципального образования Сланцевское городское поселение Сланцевского муниципального района Ленинградской области, утвержденные решением совета депутатов МО Сланцевское городское поселение от 26 июня 2012 года № 353-гсд (с изменениями), изменения согласно приложению к настоящему приказу.

Председатель комитета

И.Я. Кулаков

Приложение
к приказу Комитета
градостроительной политики
Ленинградской области
от 24 ноября 2022 года № 181

Изменения в Правила землепользования и застройки
муниципального образования Сланцевское городское поселение
Сланцевского муниципального района Ленинградской области

1. Основные виды разрешенного использования градостроительного регламента территориальной зоны Ж-3 «Зона застройки индивидуальными жилыми домами» статьи 34.2 Части III дополнить строкой следующего содержания:

« - Блокированная жилая застройка (код 2.3)».

2. Таблицу «Градостроительные регламенты территориальных зон в части предельных (максимальных и (или) минимальных) размеров земельных участков и предельных параметров разрешенного строительства, реконструкции объектов капитального строительства» для территориальных зон: Ж-1, Ж-2, Ж-3 статьи 34.2 части III дополнить строками следующего содержания:

«

2.1	минимальная площадь земельного участка для блокированной жилой застройки 2.3 (м ²)	-	-	200
3.1	максимальная площадь земельного участка для блокированной жилой застройки 2.3 (м ²)	-	-	1000
10.1	Минимальные отступы от границ земельных участков в целях определения мест допустимого размещения зданий, строений, сооружений, за пределами которых запрещено строительство зданий, строений, сооружений для блокированной жилой застройки 2.3 (м)	-	-	3<*>
12.1	Максимальный процент застройки земельного участка для блокированной жилой застройки с кодом 2.3 (%)	-	-	25

* При наличии брандмауэрных стен минимальный отступ от границ земельных участков в целях определения мест допустимого размещения зданий, строений, сооружений, за пределами которых запрещено строительство зданий, строений, сооружений для вида разрешенного использования с кодом 2.3 – 0 метров, в иных случаях – не менее 3 метров.

».

3. Внести изменение в приложение к Правилам землепользования и застройки муниципального образования Сланцевское городское поселение Сланцевского муниципального района Ленинградской области «Сведения о границах территориальных зон» в части описания местоположения границ территориальной зоны Ж-3.

Приложение
к Правилам землепользования и застройки
муниципального образования
Сланцевское городское поселение
Сланцевского муниципального района
Ленинградской области

Сведения о границах территориальной зоны
Ж-3

ОПИСАНИЕ МЕСТОПОЛОЖЕНИЯ ГРАНИЦ

"Зона застройки индивидуальными жилыми домами"

(наименование объекта, местоположение границ которого описано (далее - объект))

Раздел 1

Сведения об объекте

№ п/п	Характеристики объекта	Описание характеристик
1	2	3
1.	Местоположение объекта	Ленинградская область, район Сланцевский
2.	Площадь объекта +/- величина погрешности определения площади (P +/- Дельта P)	4041851 +/- 35183 м ²
3.	Иные характеристики объекта	-

Раздел 2

Сведения о местоположении границ объекта

1. Система координат МСК 47 зона 1

2. Сведения о характерных точках границ объекта

Обозначение характерных точек границ	Координаты, м		Метод определения координат характерной точки	Средняя квадратическая погрешность положения характерной точки (Mt), м	Описание обозначения точки на местности (при наличии)
	X	Y			
1	2	3	4	5	6
н1	340912.92	1256411.19	Картометрический метод	5.0	-
н2	340912.64	1256419.10	Картометрический метод	5.0	-
н3	340911.42	1256453.50	Картометрический метод	5.0	-
н4	340875.62	1256454.58	Картометрический метод	5.0	-
н5	340875.62	1256468.90	Картометрический метод	5.0	-
н6	340852.82	1256461.92	Картометрический метод	5.0	-
н7	340823.34	1256462.39	Картометрический метод	5.0	-
н8	340775.65	1256455.69	Картометрический метод	5.0	-
н9	340776.42	1256447.77	Картометрический метод	5.0	-
н10	340755.12	1256445.73	Картометрический метод	5.0	-
н11	340699.67	1256443.42	Картометрический метод	5.0	-
н12	340646.08	1256444.21	Картометрический метод	5.0	-
н13	340633.10	1256443.34	Картометрический метод	5.0	-
н14	340639.04	1256420.62	Картометрический метод	5.0	-
н15	340625.95	1256388.24	Картометрический метод	5.0	-
н16	340626.55	1256376.62	Картометрический метод	5.0	-
н17	340640.65	1256379.77	Картометрический метод	5.0	-
н18	340664.03	1256306.48	Картометрический метод	5.0	-
н19	340870.87	1256315.24	Картометрический метод	5.0	-
н20	340870.81	1256399.71	Картометрический метод	5.0	-
н1	340912.92	1256411.19	Картометрический метод	5.0	-
н21	341005.61	1256504.01	Картометрический метод	5.0	-

2. Сведения о характерных точках границ объекта					
Обозначение характерных точек границ	Координаты, м		Метод определения координат характерной точки	Средняя квадратическая погрешность положения характерной точки (Mt), м	Описание обозначения точки на местности (при наличии)
	X	Y			
1	2	3	4	5	6
н22	341023.02	1256502.70	Картометрический метод	5.0	-
н23	341026.42	1256512.78	Картометрический метод	5.0	-
н24	341027.69	1256518.05	Картометрический метод	5.0	-
н25	341026.70	1256518.16	Картометрический метод	5.0	-
н26	341029.67	1256537.13	Картометрический метод	5.0	-
н27	341012.97	1256567.50	Картометрический метод	5.0	-
н28	341012.94	1256571.83	Картометрический метод	5.0	-
н29	340996.60	1256572.97	Картометрический метод	5.0	-
н30	340942.17	1256583.38	Картометрический метод	5.0	-
н31	340873.91	1256578.82	Картометрический метод	5.0	-
н32	340846.71	1256574.23	Картометрический метод	5.0	-
н33	340630.84	1256577.16	Картометрический метод	5.0	-
н34	340623.28	1256579.24	Картометрический метод	5.0	-
н35	340618.47	1256571.29	Картометрический метод	5.0	-
н36	340620.60	1256491.09	Картометрический метод	5.0	-
н37	340642.36	1256490.18	Картометрический метод	5.0	-
н38	340667.08	1256490.83	Картометрический метод	5.0	-
н39	340689.99	1256494.23	Картометрический метод	5.0	-
н40	340769.27	1256492.34	Картометрический метод	5.0	-
н41	340831.89	1256500.84	Картометрический метод	5.0	-
н42	340832.38	1256481.20	Картометрический метод	5.0	-
н43	340858.73	1256481.14	Картометрический метод	5.0	-
н44	340866.65	1256483.48	Картометрический метод	5.0	-
н45	340866.62	1256485.86	Картометрический метод	5.0	-
н46	340884.05	1256490.53	Картометрический метод	5.0	-
н47	340889.86	1256494.54	Картометрический метод	5.0	-

2. Сведения о характерных точках границ объекта					
Обозначение характерных точек границ	Координаты, м		Метод определения координат характерной точки	Средняя квадратическая погрешность положения характерной точки (Mt), м	Описание обозначения точки на местности (при наличии)
	X	Y			
1	2	3	4	5	6
н48	340889.57	1256501.06	Картометрический метод	5.0	-
н49	340949.14	1256521.34	Картометрический метод	5.0	-
н50	340951.73	1256505.50	Картометрический метод	5.0	-
н51	340956.81	1256507.72	Картометрический метод	5.0	-
н52	340970.65	1256506.64	Картометрический метод	5.0	-
н21	341005.61	1256504.01	Картометрический метод	5.0	-
н53	341213.34	1265019.36	Картометрический метод	5.0	-
н54	341207.26	1265126.64	Картометрический метод	5.0	-
н55	341204.42	1265156.23	Картометрический метод	5.0	-
н56	341201.86	1265184.91	Картометрический метод	5.0	-
н57	341199.94	1265210.83	Картометрический метод	5.0	-
н58	341201.44	1265211.06	Картометрический метод	5.0	-
н59	341200.82	1265218.84	Картометрический метод	5.0	-
н60	341183.81	1265411.65	Картометрический метод	5.0	-
н61	341180.60	1265437.37	Картометрический метод	5.0	-
н62	341177.39	1265468.50	Картометрический метод	5.0	-
н63	341176.34	1265478.84	Картометрический метод	5.0	-
н64	341175.59	1265507.37	Картометрический метод	5.0	-
н65	341182.31	1265523.36	Картометрический метод	5.0	-
н66	341192.10	1265532.57	Картометрический метод	5.0	-
н67	341211.75	1265545.27	Картометрический метод	5.0	-
н68	341168.88	1265544.91	Картометрический метод	5.0	-
н69	341162.66	1265542.84	Картометрический метод	5.0	-
н70	341125.41	1265530.40	Картометрический метод	5.0	-
н71	341122.53	1265526.11	Картометрический метод	5.0	-
н72	341062.08	1265389.61	Картометрический метод	5.0	-

2. Сведения о характерных точках границ объекта					
Обозначение характерных точек границ	Координаты, м		Метод определения координат характерной точки	Средняя квадратическая погрешность положения характерной точки (Mt), м	Описание обозначения точки на местности (при наличии)
	X	Y			
1	2	3	4	5	6
н73	341050.19	1265313.41	Картометрический метод	5.0	-
н74	341048.10	1265300.00	Картометрический метод	5.0	-
н75	341054.52	1265203.43	Картометрический метод	5.0	-
н76	341057.71	1265154.81	Картометрический метод	5.0	-
н77	341058.42	1265142.34	Картометрический метод	5.0	-
н78	341061.26	1265099.00	Картометрический метод	5.0	-
н79	341061.91	1265089.11	Картометрический метод	5.0	-
н80	341067.74	1265089.59	Картометрический метод	5.0	-
н81	341078.43	1265089.90	Картометрический метод	5.0	-
н82	341086.23	1265085.28	Картометрический метод	5.0	-
н83	341100.27	1265078.80	Картометрический метод	5.0	-
н84	341101.13	1265078.34	Картометрический метод	5.0	-
н85	341101.09	1265077.94	Картометрический метод	5.0	-
н86	341131.71	1265060.18	Картометрический метод	5.0	-
н87	341132.93	1265062.00	Картометрический метод	5.0	-
н88	341158.74	1265045.95	Картометрический метод	5.0	-
н89	341158.93	1265046.42	Картометрический метод	5.0	-
н90	341172.97	1265038.16	Картометрический метод	5.0	-
н91	341173.23	1265038.65	Картометрический метод	5.0	-
н92	341188.02	1265030.76	Картометрический метод	5.0	-
н93	341187.38	1265029.58	Картометрический метод	5.0	-
н94	341206.32	1265017.96	Картометрический метод	5.0	-
н95	341210.74	1265018.71	Картометрический метод	5.0	-
н53	341213.34	1265019.36	Картометрический метод	5.0	-
н96	341237.43	1256877.55	Картометрический метод	5.0	-
н97	341183.08	1256882.60	Картометрический метод	5.0	-

2. Сведения о характерных точках границ объекта					
Обозначение характерных точек границ	Координаты, м		Метод определения координат характерной точки	Средняя квадратическая погрешность положения характерной точки (Mt), м	Описание обозначения точки на местности (при наличии)
	X	Y			
1	2	3	4	5	6
н98	341180.67	1256878.23	Картометрический метод	5.0	-
н99	341180.24	1256866.55	Картометрический метод	5.0	-
н100	341184.24	1256861.53	Картометрический метод	5.0	-
н101	341183.53	1256846.37	Картометрический метод	5.0	-
н102	341237.42	1256845.42	Картометрический метод	5.0	-
н96	341237.43	1256877.55	Картометрический метод	5.0	-
н103	341286.67	1263972.75	Картометрический метод	5.0	-
н104	341286.39	1264010.47	Картометрический метод	5.0	-
н105	341230.56	1264011.00	Картометрический метод	5.0	-
н106	341212.07	1264012.43	Картометрический метод	5.0	-
н107	341213.85	1264020.96	Картометрический метод	5.0	-
н108	341182.64	1264028.43	Картометрический метод	5.0	-
н109	341183.77	1264034.21	Картометрический метод	5.0	-
н110	341159.72	1264039.58	Картометрический метод	5.0	-
н111	341146.91	1264043.98	Картометрический метод	5.0	-
н112	341134.87	1264047.01	Картометрический метод	5.0	-
н113	341132.41	1264037.74	Картометрический метод	5.0	-
н114	341101.08	1264050.98	Картометрический метод	5.0	-
н115	341101.54	1264057.21	Картометрический метод	5.0	-
н116	341078.20	1264059.12	Картометрический метод	5.0	-
н117	341076.49	1264053.08	Картометрический метод	5.0	-
н118	340957.82	1264061.24	Картометрический метод	5.0	-
н119	340934.19	1264062.18	Картометрический метод	5.0	-
н120	340933.17	1264034.55	Картометрический метод	5.0	-
н121	340904.94	1264036.75	Картометрический метод	5.0	-
н122	340904.15	1264032.95	Картометрический метод	5.0	-

2. Сведения о характерных точках границ объекта					
Обозначение характерных точек границ	Координаты, м		Метод определения координат характерной точки	Средняя квадратическая погрешность положения характерной точки (Mt), м	Описание обозначения точки на местности (при наличии)
	X	Y			
1	2	3	4	5	6
н123	340887.07	1264017.42	Картометрический метод	5.0	-
н124	340887.27	1264016.94	Картометрический метод	5.0	-
н125	340921.04	1264018.75	Картометрический метод	5.0	-
н126	340918.23	1263997.65	Картометрический метод	5.0	-
н127	340960.93	1263978.03	Картометрический метод	5.0	-
н128	340969.36	1264017.65	Картометрический метод	5.0	-
н129	340996.56	1264012.30	Картометрический метод	5.0	-
н130	340984.48	1263968.27	Картометрический метод	5.0	-
н131	340988.37	1263966.95	Картометрический метод	5.0	-
н132	341013.41	1263952.15	Картометрический метод	5.0	-
н133	341010.95	1263943.51	Картометрический метод	5.0	-
н134	341030.93	1263938.40	Картометрический метод	5.0	-
н135	341072.89	1263925.82	Картометрический метод	5.0	-
н136	341069.92	1263915.52	Картометрический метод	5.0	-
н137	341090.06	1263910.64	Картометрический метод	5.0	-
н138	341093.07	1263921.84	Картометрический метод	5.0	-
н139	341131.77	1263910.76	Картометрический метод	5.0	-
н140	341129.05	1263900.03	Картометрический метод	5.0	-
н141	341146.84	1263895.14	Картометрический метод	5.0	-
н142	341149.09	1263906.60	Картометрический метод	5.0	-
н143	341227.67	1263885.50	Картометрический метод	5.0	-
н144	341224.88	1263875.81	Картометрический метод	5.0	-
н145	341243.60	1263870.52	Картометрический метод	5.0	-
н146	341246.51	1263880.13	Картометрический метод	5.0	-
н147	341266.33	1263875.09	Картометрический метод	5.0	-
н148	341264.27	1263895.82	Картометрический метод	5.0	-

2. Сведения о характерных точках границ объекта					
Обозначение характерных точек границ	Координаты, м		Метод определения координат характерной точки	Средняя квадратическая погрешность положения характерной точки (Mt), м	Описание обозначения точки на местности (при наличии)
	X	Y			
1	2	3	4	5	6
н103	341286.67	1263972.75	Картометрический метод	5.0	-
н149	341288.63	1263839.78	Картометрический метод	5.0	-
н150	341270.90	1263847.88	Картометрический метод	5.0	-
н151	341240.28	1263856.12	Картометрический метод	5.0	-
н152	341222.18	1263861.92	Картометрический метод	5.0	-
н153	341181.99	1263872.09	Картометрический метод	5.0	-
н154	341162.54	1263877.03	Картометрический метод	5.0	-
н155	341104.26	1263892.08	Картометрический метод	5.0	-
н156	341085.21	1263897.25	Картометрический метод	5.0	-
н157	341065.60	1263902.87	Картометрический метод	5.0	-
н158	341047.76	1263907.43	Картометрический метод	5.0	-
н159	341040.90	1263908.75	Картометрический метод	5.0	-
н160	340979.33	1263935.34	Картометрический метод	5.0	-
н161	340977.94	1263930.54	Картометрический метод	5.0	-
н162	340964.01	1263934.22	Картометрический метод	5.0	-
н163	340966.21	1263941.00	Картометрический метод	5.0	-
н164	340884.27	1263980.83	Картометрический метод	5.0	-
н165	340873.98	1263916.63	Картометрический метод	5.0	-
н166	340903.74	1263911.93	Картометрический метод	5.0	-
н167	340977.67	1263892.91	Картометрический метод	5.0	-
н168	340995.54	1263892.27	Картометрический метод	5.0	-
н169	341018.87	1263901.09	Картометрический метод	5.0	-
н170	341027.72	1263898.76	Картометрический метод	5.0	-
н171	341025.16	1263886.44	Картометрический метод	5.0	-
н172	341011.30	1263889.76	Картометрический метод	5.0	-
н173	341008.49	1263878.04	Картометрический метод	5.0	-

2. Сведения о характерных точках границ объекта					
Обозначение характерных точек границ	Координаты, м		Метод определения координат характерной точки	Средняя квадратическая погрешность положения характерной точки (Mt), м	Описание обозначения точки на местности (при наличии)
	X	Y			
1	2	3	4	5	6
н174	341009.47	1263877.81	Картометрический метод	5.0	-
н175	341021.38	1263874.96	Картометрический метод	5.0	-
н176	341019.66	1263867.29	Картометрический метод	5.0	-
н177	341018.10	1263850.30	Картометрический метод	5.0	-
н178	341022.64	1263845.46	Картометрический метод	5.0	-
н179	341179.96	1263802.20	Картометрический метод	5.0	-
н180	341243.14	1263786.15	Картометрический метод	5.0	-
н181	341250.66	1263791.17	Картометрический метод	5.0	-
н182	341264.40	1263830.14	Картометрический метод	5.0	-
н183	341276.16	1263822.49	Картометрический метод	5.0	-
н149	341288.63	1263839.78	Картометрический метод	5.0	-
н184	341291.02	1257339.56	Картометрический метод	5.0	-
н185	341268.51	1257351.22	Картометрический метод	5.0	-
н186	341263.56	1257353.87	Картометрический метод	5.0	-
н187	341258.66	1257357.35	Картометрический метод	5.0	-
н188	341247.43	1257364.39	Картометрический метод	5.0	-
н189	341229.89	1257374.94	Картометрический метод	5.0	-
н190	341210.41	1257386.92	Картометрический метод	5.0	-
н191	341190.91	1257399.09	Картометрический метод	5.0	-
н192	341180.60	1257405.65	Картометрический метод	5.0	-
н193	341158.70	1257414.33	Картометрический метод	5.0	-
н194	341139.70	1257423.92	Картометрический метод	5.0	-
н195	341137.48	1257425.86	Картометрический метод	5.0	-
н196	341116.44	1257436.16	Картометрический метод	5.0	-
н197	341114.67	1257437.02	Картометрический метод	5.0	-
н198	341089.60	1257412.54	Картометрический метод	5.0	-

2. Сведения о характерных точках границ объекта					
Обозначение характерных точек границ	Координаты, м		Метод определения координат характерной точки	Средняя квадратическая погрешность положения характерной точки (Mt), м	Описание обозначения точки на местности (при наличии)
	X	Y			
1	2	3	4	5	6
н199	341068.15	1257380.54	Картометрический метод	5.0	-
н200	341098.04	1257355.80	Картометрический метод	5.0	-
н201	341103.37	1257347.86	Картометрический метод	5.0	-
н202	341105.12	1257348.85	Картометрический метод	5.0	-
н203	341119.70	1257359.37	Картометрический метод	5.0	-
н204	341126.45	1257349.72	Картометрический метод	5.0	-
н205	341153.30	1257328.39	Картометрический метод	5.0	-
н206	341140.75	1257306.58	Картометрический метод	5.0	-
н207	341162.51	1257293.37	Картометрический метод	5.0	-
н208	341166.58	1257291.01	Картометрический метод	5.0	-
н209	341169.55	1257288.96	Картометрический метод	5.0	-
н210	341179.48	1257299.75	Картометрический метод	5.0	-
н211	341193.05	1257287.29	Картометрический метод	5.0	-
н212	341203.51	1257292.21	Картометрический метод	5.0	-
н213	341247.64	1257297.53	Картометрический метод	5.0	-
н214	341255.56	1257301.13	Картометрический метод	5.0	-
н215	341265.50	1257307.28	Картометрический метод	5.0	-
н216	341275.41	1257315.45	Картометрический метод	5.0	-
н217	341278.81	1257319.72	Картометрический метод	5.0	-
н184	341291.02	1257339.56	Картометрический метод	5.0	-
н218	341333.17	1257340.85	Картометрический метод	5.0	-
н219	341315.69	1257374.51	Картометрический метод	5.0	-
н220	341323.81	1257382.61	Картометрический метод	5.0	-
н221	341322.13	1257399.48	Картометрический метод	5.0	-
н222	341318.60	1257406.72	Картометрический метод	5.0	-
н223	341329.24	1257412.54	Картометрический метод	5.0	-

2. Сведения о характерных точках границ объекта					
Обозначение характерных точек границ	Координаты, м		Метод определения координат характерной точки	Средняя квадратическая погрешность положения характерной точки (Mt), м	Описание обозначения точки на местности (при наличии)
	X	Y			
1	2	3	4	5	6
н224	341311.37	1257443.30	Картометрический метод	5.0	-
н225	341314.76	1257445.27	Картометрический метод	5.0	-
н226	341290.97	1257452.71	Картометрический метод	5.0	-
н227	341286.88	1257458.74	Картометрический метод	5.0	-
н228	341282.09	1257455.49	Картометрический метод	5.0	-
н229	341280.33	1257456.04	Картометрический метод	5.0	-
н230	341258.91	1257462.36	Картометрический метод	5.0	-
н231	341267.23	1257452.92	Картометрический метод	5.0	-
н232	341251.64	1257439.53	Картометрический метод	5.0	-
н233	341235.82	1257425.95	Картометрический метод	5.0	-
н234	341223.97	1257410.87	Картометрический метод	5.0	-
н235	341194.11	1257431.29	Картометрический метод	5.0	-
н236	341222.63	1257473.13	Картометрический метод	5.0	-
н237	341211.51	1257476.48	Картометрический метод	5.0	-
н238	341212.36	1257487.94	Картометрический метод	5.0	-
н239	341205.03	1257501.62	Картометрический метод	5.0	-
н240	341172.94	1257515.60	Картометрический метод	5.0	-
н241	341168.33	1257489.48	Картометрический метод	5.0	-
н242	341162.99	1257491.09	Картометрический метод	5.0	-
н243	341159.82	1257471.48	Картометрический метод	5.0	-
н244	341183.97	1257468.71	Картометрический метод	5.0	-
н245	341154.63	1257425.88	Картометрический метод	5.0	-
н246	341180.28	1257411.52	Картометрический метод	5.0	-
н247	341213.34	1257390.81	Картометрический метод	5.0	-
н248	341230.29	1257378.31	Картометрический метод	5.0	-
н249	341251.84	1257370.14	Картометрический метод	5.0	-

2. Сведения о характерных точках границ объекта					
Обозначение характерных точек границ	Координаты, м		Метод определения координат характерной точки	Средняя квадратическая погрешность положения характерной точки (Mt), м	Описание обозначения точки на местности (при наличии)
	X	Y			
1	2	3	4	5	6
н250	341270.24	1257362.82	Картометрический метод	5.0	-
н218	341333.17	1257340.85	Картометрический метод	5.0	-
н251	341384.35	1265126.70	Картометрический метод	5.0	-
н252	341323.95	1265234.75	Картометрический метод	5.0	-
н253	341321.66	1265284.54	Картометрический метод	5.0	-
н254	341308.70	1265340.36	Картометрический метод	5.0	-
н255	341307.69	1265364.99	Картометрический метод	5.0	-
н256	341302.80	1265364.83	Картометрический метод	5.0	-
н257	341299.72	1265410.91	Картометрический метод	5.0	-
н258	341292.89	1265410.80	Картометрический метод	5.0	-
н259	341295.07	1265445.95	Картометрический метод	5.0	-
н260	341295.22	1265448.90	Картометрический метод	5.0	-
н261	341287.72	1265549.50	Картометрический метод	5.0	-
н262	341261.17	1265546.76	Картометрический метод	5.0	-
н263	341234.73	1265545.46	Картометрический метод	5.0	-
н264	341208.69	1265531.02	Картометрический метод	5.0	-
н265	341191.62	1265518.24	Картометрический метод	5.0	-
н266	341186.37	1265507.23	Картометрический метод	5.0	-
н267	341190.60	1265480.79	Картометрический метод	5.0	-
н268	341192.99	1265462.65	Картометрический метод	5.0	-
н269	341193.50	1265457.37	Картометрический метод	5.0	-
н270	341194.26	1265439.35	Картометрический метод	5.0	-
н271	341195.20	1265429.40	Картометрический метод	5.0	-
н272	341196.04	1265417.86	Картометрический метод	5.0	-
н273	341199.19	1265386.03	Картометрический метод	5.0	-
н274	341203.12	1265358.03	Картометрический метод	5.0	-

2. Сведения о характерных точках границ объекта					
Обозначение характерных точек границ	Координаты, м		Метод определения координат характерной точки	Средняя квадратическая погрешность положения характерной точки (Mt), м	Описание обозначения точки на местности (при наличии)
	X	Y			
1	2	3	4	5	6
н275	341206.13	1265322.41	Картометрический метод	5.0	-
н276	341212.88	1265269.59	Картометрический метод	5.0	-
н277	341217.34	1265230.69	Картометрический метод	5.0	-
н278	341219.07	1265207.85	Картометрический метод	5.0	-
н279	341220.11	1265198.38	Картометрический метод	5.0	-
н280	341220.22	1265197.38	Картометрический метод	5.0	-
н281	341222.42	1265177.21	Картометрический метод	5.0	-
н282	341235.70	1265002.58	Картометрический метод	5.0	-
н283	341274.09	1265006.29	Картометрический метод	5.0	-
н284	341273.91	1265035.75	Картометрический метод	5.0	-
н285	341356.45	1265043.72	Картометрический метод	5.0	-
н251	341384.35	1265126.70	Картометрический метод	5.0	-
н286	341403.66	1257204.15	Картометрический метод	5.0	-
н287	341400.57	1257213.12	Картометрический метод	5.0	-
н288	341388.51	1257234.41	Картометрический метод	5.0	-
н289	341336.75	1257330.85	Картометрический метод	5.0	-
н290	341300.40	1257344.16	Картометрический метод	5.0	-
н291	341286.45	1257318.96	Картометрический метод	5.0	-
н292	341297.25	1257312.87	Картометрический метод	5.0	-
н293	341293.44	1257297.64	Картометрический метод	5.0	-
н294	341306.86	1257295.60	Картометрический метод	5.0	-
н295	341329.37	1257282.09	Картометрический метод	5.0	-
н296	341340.84	1257259.49	Картометрический метод	5.0	-
н297	341349.61	1257238.64	Картометрический метод	5.0	-
н298	341338.50	1257234.46	Картометрический метод	5.0	-
н299	341333.91	1257210.73	Картометрический метод	5.0	-

2. Сведения о характерных точках границ объекта					
Обозначение характерных точек границ	Координаты, м		Метод определения координат характерной точки	Средняя квадратическая погрешность положения характерной точки (Mt), м	Описание обозначения точки на местности (при наличии)
	X	Y			
1	2	3	4	5	6
н300	341341.88	1257182.28	Картометрический метод	5.0	-
н301	341343.26	1257154.42	Картометрический метод	5.0	-
н302	341347.91	1257149.67	Картометрический метод	5.0	-
н303	341352.70	1257151.41	Картометрический метод	5.0	-
н304	341388.85	1257176.17	Картометрический метод	5.0	-
н305	341402.51	1257189.85	Картометрический метод	5.0	-
н306	341401.07	1257197.42	Картометрический метод	5.0	-
н286	341403.66	1257204.15	Картометрический метод	5.0	-
н307	341477.88	1260252.37	Картометрический метод	5.0	-
н308	341458.30	1260338.23	Картометрический метод	5.0	-
н309	341416.68	1260330.63	Картометрический метод	5.0	-
н310	341335.37	1260313.12	Картометрический метод	5.0	-
н311	341306.92	1260307.17	Картометрический метод	5.0	-
н312	341221.02	1260289.96	Картометрический метод	5.0	-
н313	341194.86	1260284.13	Картометрический метод	5.0	-
н314	341035.95	1260245.29	Картометрический метод	5.0	-
н315	341035.11	1260249.04	Картометрический метод	5.0	-
н316	341012.73	1260243.32	Картометрический метод	5.0	-
н317	341013.47	1260240.47	Картометрический метод	5.0	-
н318	340984.66	1260234.53	Картометрический метод	5.0	-
н319	340994.19	1260189.12	Картометрический метод	5.0	-
н320	341002.61	1260163.15	Картометрический метод	5.0	-
н321	341151.27	1260198.99	Картометрический метод	5.0	-
н322	341161.78	1260148.26	Картометрический метод	5.0	-
н323	341213.40	1260161.50	Картометрический метод	5.0	-
н324	341207.63	1260192.67	Картометрический метод	5.0	-

2. Сведения о характерных точках границ объекта					
Обозначение характерных точек границ	Координаты, м		Метод определения координат характерной точки	Средняя квадратическая погрешность положения характерной точки (Mt), м	Описание обозначения точки на местности (при наличии)
	X	Y			
1	2	3	4	5	6
н307	341477.88	1260252.37	Картометрический метод	5.0	-
н325	341489.24	1265242.62	Картометрический метод	5.0	-
н326	341488.65	1265270.41	Картометрический метод	5.0	-
н327	341488.69	1265304.80	Картометрический метод	5.0	-
н328	341456.24	1265302.40	Картометрический метод	5.0	-
н329	341461.28	1265315.05	Картометрический метод	5.0	-
н330	341450.27	1265314.36	Картометрический метод	5.0	-
н331	341446.23	1265339.63	Картометрический метод	5.0	-
н332	341449.08	1265394.36	Картометрический метод	5.0	-
н333	341348.26	1265385.53	Картометрический метод	5.0	-
н334	341375.46	1265223.44	Картометрический метод	5.0	-
н335	341389.37	1265184.81	Картометрический метод	5.0	-
н336	341405.34	1265193.07	Картометрический метод	5.0	-
н337	341449.28	1265113.80	Картометрический метод	5.0	-
н338	341447.24	1265066.01	Картометрический метод	5.0	-
н339	341453.11	1265065.74	Картометрический метод	5.0	-
н340	341451.01	1265111.14	Картометрический метод	5.0	-
н341	341452.73	1265147.74	Картометрический метод	5.0	-
н342	341464.98	1265181.67	Картометрический метод	5.0	-
н343	341466.66	1265184.65	Картометрический метод	5.0	-
н344	341461.49	1265201.47	Картометрический метод	5.0	-
н345	341487.98	1265212.92	Картометрический метод	5.0	-
н325	341489.24	1265242.62	Картометрический метод	5.0	-
н346	341627.38	1257215.97	Картометрический метод	5.0	-
н347	341622.04	1257216.66	Картометрический метод	5.0	-
н348	341622.10	1257220.35	Картометрический метод	5.0	-

2. Сведения о характерных точках границ объекта					
Обозначение характерных точек границ	Координаты, м		Метод определения координат характерной точки	Средняя квадратическая погрешность положения характерной точки (Mt), м	Описание обозначения точки на местности (при наличии)
	X	Y			
1	2	3	4	5	6
н349	341606.20	1257222.19	Картометрический метод	5.0	-
н350	341598.84	1257223.58	Картометрический метод	5.0	-
н351	341555.91	1257244.05	Картометрический метод	5.0	-
н352	341555.77	1257231.51	Картометрический метод	5.0	-
н353	341513.65	1257245.42	Картометрический метод	5.0	-
н354	341520.18	1257261.17	Картометрический метод	5.0	-
н355	341478.63	1257279.54	Картометрический метод	5.0	-
н356	341430.60	1257317.16	Картометрический метод	5.0	-
н357	341422.06	1257324.81	Картометрический метод	5.0	-
н358	341414.14	1257330.55	Картометрический метод	5.0	-
н359	341419.86	1257333.62	Картометрический метод	5.0	-
н360	341392.53	1257361.79	Картометрический метод	5.0	-
н361	341385.73	1257354.75	Картометрический метод	5.0	-
н362	341381.10	1257358.81	Картометрический метод	5.0	-
н363	341387.54	1257365.94	Картометрический метод	5.0	-
н364	341376.55	1257377.02	Картометрический метод	5.0	-
н365	341374.17	1257379.42	Картометрический метод	5.0	-
н366	341352.30	1257416.43	Картометрический метод	5.0	-
н367	341322.18	1257399.49	Картометрический метод	5.0	-
н368	341323.87	1257382.62	Картометрический метод	5.0	-
н369	341340.17	1257347.62	Картометрический метод	5.0	-
н370	341348.47	1257328.10	Картометрический метод	5.0	-
н371	341411.27	1257208.04	Картометрический метод	5.0	-
н372	341417.52	1257208.35	Картометрический метод	5.0	-
н373	341422.02	1257205.52	Картометрический метод	5.0	-
н374	341432.86	1257193.06	Картометрический метод	5.0	-

2. Сведения о характерных точках границ объекта					
Обозначение характерных точек границ	Координаты, м		Метод определения координат характерной точки	Средняя квадратическая погрешность положения характерной точки (Mt), м	Описание обозначения точки на местности (при наличии)
	X	Y			
1	2	3	4	5	6
н375	341430.43	1257190.05	Картометрический метод	5.0	-
н376	341446.51	1257176.56	Картометрический метод	5.0	-
н377	341455.26	1257170.15	Картометрический метод	5.0	-
н378	341477.15	1257156.60	Картометрический метод	5.0	-
н379	341479.13	1257159.92	Картометрический метод	5.0	-
н380	341494.87	1257151.55	Картометрический метод	5.0	-
н381	341518.68	1257142.19	Картометрический метод	5.0	-
н382	341524.53	1257140.24	Картометрический метод	5.0	-
н383	341554.67	1257129.43	Картометрический метод	5.0	-
н384	341553.35	1257122.93	Картометрический метод	5.0	-
н385	341557.17	1257121.46	Картометрический метод	5.0	-
н386	341570.16	1257118.26	Картометрический метод	5.0	-
н387	341569.75	1257117.18	Картометрический метод	5.0	-
н388	341589.40	1257111.71	Картометрический метод	5.0	-
н389	341591.33	1257118.06	Картометрический метод	5.0	-
н390	341611.18	1257111.72	Картометрический метод	5.0	-
н391	341615.48	1257155.96	Картометрический метод	5.0	-
н392	341620.48	1257154.83	Картометрический метод	5.0	-
н393	341621.93	1257169.86	Картометрический метод	5.0	-
н394	341616.63	1257170.76	Картометрический метод	5.0	-
н395	341617.56	1257180.58	Картометрический метод	5.0	-
н396	341623.06	1257179.88	Картометрический метод	5.0	-
н397	341624.42	1257190.42	Картометрический метод	5.0	-
н398	341626.38	1257207.63	Картометрический метод	5.0	-
н346	341627.38	1257215.97	Картометрический метод	5.0	-
н399	341641.45	1257084.84	Картометрический метод	5.0	-

2. Сведения о характерных точках границ объекта					
Обозначение характерных точек границ	Координаты, м		Метод определения координат характерной точки	Средняя квадратическая погрешность положения характерной точки (Mt), м	Описание обозначения точки на местности (при наличии)
	X	Y			
1	2	3	4	5	6
н400	341627.82	1257088.44	Картометрический метод	5.0	-
н401	341621.60	1257090.07	Картометрический метод	5.0	-
н402	341619.32	1257082.17	Картометрический метод	5.0	-
н403	341603.18	1257086.40	Картометрический метод	5.0	-
н404	341580.03	1257094.01	Картометрический метод	5.0	-
н405	341582.58	1257101.22	Картометрический метод	5.0	-
н406	341563.35	1257106.43	Картометрический метод	5.0	-
н407	341544.47	1257112.54	Картометрический метод	5.0	-
н408	341525.59	1257119.47	Картометрический метод	5.0	-
н409	341500.27	1257127.81	Картометрический метод	5.0	-
н410	341469.43	1257145.47	Картометрический метод	5.0	-
н411	341460.25	1257151.20	Картометрический метод	5.0	-
н412	341460.74	1257152.46	Картометрический метод	5.0	-
н413	341435.32	1257172.19	Картометрический метод	5.0	-
н414	341426.63	1257164.65	Картометрический метод	5.0	-
н415	341406.48	1257185.11	Картометрический метод	5.0	-
н416	341358.20	1257150.71	Картометрический метод	5.0	-
н417	341328.85	1257113.91	Картометрический метод	5.0	-
н418	341357.66	1257080.62	Картометрический метод	5.0	-
н419	341377.17	1257107.24	Картометрический метод	5.0	-
н420	341373.12	1257122.00	Картометрический метод	5.0	-
н421	341388.37	1257129.18	Картометрический метод	5.0	-
н422	341402.91	1257133.55	Картометрический метод	5.0	-
н423	341417.82	1257132.98	Картометрический метод	5.0	-
н424	341431.45	1257135.53	Картометрический метод	5.0	-
н425	341447.86	1257131.86	Картометрический метод	5.0	-

2. Сведения о характерных точках границ объекта					
Обозначение характерных точек границ	Координаты, м		Метод определения координат характерной точки	Средняя квадратическая погрешность положения характерной точки (Mt), м	Описание обозначения точки на местности (при наличии)
	X	Y			
1	2	3	4	5	6
н426	341478.28	1257111.07	Картометрический метод	5.0	-
н427	341496.05	1257095.96	Картометрический метод	5.0	-
н428	341507.85	1257085.39	Картометрический метод	5.0	-
н429	341514.11	1257084.68	Картометрический метод	5.0	-
н430	341522.28	1257083.90	Картометрический метод	5.0	-
н431	341522.74	1257085.32	Картометрический метод	5.0	-
н432	341533.14	1257081.63	Картометрический метод	5.0	-
н433	341530.62	1257045.22	Картометрический метод	5.0	-
н434	341547.52	1257045.09	Картометрический метод	5.0	-
н435	341579.48	1257047.56	Картометрический метод	5.0	-
н436	341606.93	1257044.91	Картометрический метод	5.0	-
н437	341618.82	1257043.08	Картометрический метод	5.0	-
н438	341632.34	1257044.49	Картометрический метод	5.0	-
н439	341638.28	1257045.60	Картометрический метод	5.0	-
н440	341639.17	1257056.59	Картометрический метод	5.0	-
н399	341641.45	1257084.84	Картометрический метод	5.0	-
н441	341658.18	1256782.46	Картометрический метод	5.0	-
н442	341653.72	1256815.43	Картометрический метод	5.0	-
н443	341646.48	1256822.47	Картометрический метод	5.0	-
н444	341646.40	1256827.82	Картометрический метод	5.0	-
н445	341649.90	1256833.68	Картометрический метод	5.0	-
н446	341648.44	1256842.58	Картометрический метод	5.0	-
н447	341644.32	1256850.11	Картометрический метод	5.0	-
н448	341618.15	1256853.57	Картометрический метод	5.0	-
н449	341620.13	1256865.81	Картометрический метод	5.0	-
н450	341622.36	1256890.86	Картометрический метод	5.0	-

2. Сведения о характерных точках границ объекта					
Обозначение характерных точек границ	Координаты, м		Метод определения координат характерной точки	Средняя квадратическая погрешность положения характерной точки (Mt), м	Описание обозначения точки на местности (при наличии)
	X	Y			
1	2	3	4	5	6
н451	341624.04	1256909.69	Картометрический метод	5.0	-
н452	341585.62	1256911.13	Картометрический метод	5.0	-
н453	341570.61	1256909.00	Картометрический метод	5.0	-
н454	341537.12	1256911.22	Картометрический метод	5.0	-
н455	341494.91	1256890.92	Картометрический метод	5.0	-
н456	341432.01	1256864.46	Картометрический метод	5.0	-
н457	341432.03	1256830.08	Картометрический метод	5.0	-
н458	341385.71	1256830.43	Картометрический метод	5.0	-
н459	341352.51	1256828.76	Картометрический метод	5.0	-
н460	341239.99	1256831.55	Картометрический метод	5.0	-
н461	341238.93	1256827.07	Картометрический метод	5.0	-
н462	341249.90	1256806.50	Картометрический метод	5.0	-
н463	341260.91	1256784.24	Картометрический метод	5.0	-
н464	341242.63	1256784.50	Картометрический метод	5.0	-
н465	341223.74	1256827.97	Картометрический метод	5.0	-
н466	341203.70	1256833.58	Картометрический метод	5.0	-
н467	341198.39	1256834.70	Картометрический метод	5.0	-
н468	341198.56	1256838.80	Картометрический метод	5.0	-
н469	341187.73	1256839.49	Картометрический метод	5.0	-
н470	341187.54	1256835.70	Картометрический метод	5.0	-
н471	341186.50	1256835.77	Картометрический метод	5.0	-
н472	341186.23	1256829.23	Картометрический метод	5.0	-
н473	341183.27	1256829.48	Картометрический метод	5.0	-
н474	341161.61	1256830.58	Картометрический метод	5.0	-
н475	341141.10	1256829.94	Картометрический метод	5.0	-
н476	341139.60	1256829.92	Картометрический метод	5.0	-

2. Сведения о характерных точках границ объекта					
Обозначение характерных точек границ	Координаты, м		Метод определения координат характерной точки	Средняя квадратическая погрешность положения характерной точки (Mt), м	Описание обозначения точки на местности (при наличии)
	X	Y			
1	2	3	4	5	6
н477	341139.68	1256835.48	Картометрический метод	5.0	-
н478	341120.93	1256834.90	Картометрический метод	5.0	-
н479	341101.14	1256834.19	Картометрический метод	5.0	-
н480	341082.82	1256833.54	Картометрический метод	5.0	-
н481	341031.73	1256831.84	Картометрический метод	5.0	-
н482	341021.23	1256824.58	Картометрический метод	5.0	-
н483	341014.93	1256824.64	Картометрический метод	5.0	-
н484	341007.11	1256825.51	Картометрический метод	5.0	-
н485	340986.27	1256823.68	Картометрический метод	5.0	-
н486	340930.55	1256821.51	Картометрический метод	5.0	-
н487	340882.53	1256817.40	Картометрический метод	5.0	-
н488	340882.88	1256799.42	Картометрический метод	5.0	-
н489	340822.35	1256801.84	Картометрический метод	5.0	-
н490	340723.48	1256806.34	Картометрический метод	5.0	-
н491	340723.61	1256846.24	Картометрический метод	5.0	-
н492	340720.97	1256863.41	Картометрический метод	5.0	-
н493	340719.17	1256863.48	Картометрический метод	5.0	-
н494	340719.32	1256879.31	Картометрический метод	5.0	-
н495	340719.61	1256909.49	Картометрический метод	5.0	-
н496	340720.83	1256914.81	Картометрический метод	5.0	-
н497	340656.44	1256898.67	Картометрический метод	5.0	-
н498	340596.63	1256896.47	Картометрический метод	5.0	-
н499	340593.99	1256893.75	Картометрический метод	5.0	-
н500	340599.62	1256797.66	Картометрический метод	5.0	-
н501	340607.26	1256673.78	Картометрический метод	5.0	-
н502	340614.43	1256674.39	Картометрический метод	5.0	-

2. Сведения о характерных точках границ объекта					
Обозначение характерных точек границ	Координаты, м		Метод определения координат характерной точки	Средняя квадратическая погрешность положения характерной точки (Mt), м	Описание обозначения точки на местности (при наличии)
	X	Y			
1	2	3	4	5	6
н503	340634.00	1256674.52	Картометрический метод	5.0	-
н504	340665.70	1256674.03	Картометрический метод	5.0	-
н505	340687.69	1256673.71	Картометрический метод	5.0	-
н506	340720.58	1256672.88	Картометрический метод	5.0	-
н507	340746.63	1256672.74	Картометрический метод	5.0	-
н508	340781.21	1256672.88	Картометрический метод	5.0	-
н509	340816.34	1256672.71	Картометрический метод	5.0	-
н510	340830.55	1256672.41	Картометрический метод	5.0	-
н511	340907.36	1256673.52	Картометрический метод	5.0	-
н512	340930.91	1256673.75	Картометрический метод	5.0	-
н513	340994.16	1256674.38	Картометрический метод	5.0	-
н514	341034.56	1256677.09	Картометрический метод	5.0	-
н515	341073.93	1256682.52	Картометрический метод	5.0	-
н516	341098.00	1256687.46	Картометрический метод	5.0	-
н517	341100.27	1256682.70	Картометрический метод	5.0	-
н518	341116.14	1256683.90	Картометрический метод	5.0	-
н519	341115.47	1256690.09	Картометрический метод	5.0	-
н520	341149.72	1256695.30	Картометрический метод	5.0	-
н521	341155.16	1256695.52	Картометрический метод	5.0	-
н522	341354.78	1256730.77	Картометрический метод	5.0	-
н523	341384.20	1256733.46	Картометрический метод	5.0	-
н524	341400.23	1256736.35	Картометрический метод	5.0	-
н525	341448.67	1256742.80	Картометрический метод	5.0	-
н526	341489.34	1256750.51	Картометрический метод	5.0	-
н441	341658.18	1256782.46	Картометрический метод	5.0	-
н527	341660.95	1257344.63	Картометрический метод	5.0	-

2. Сведения о характерных точках границ объекта					
Обозначение характерных точек границ	Координаты, м		Метод определения координат характерной точки	Средняя квадратическая погрешность положения характерной точки (Mt), м	Описание обозначения точки на местности (при наличии)
	X	Y			
1	2	3	4	5	6
н528	341652.93	1257348.30	Картометрический метод	5.0	-
н529	341643.68	1257343.47	Картометрический метод	5.0	-
н530	341619.05	1257350.67	Картометрический метод	5.0	-
н531	341578.11	1257362.89	Картометрический метод	5.0	-
н532	341568.31	1257365.96	Картометрический метод	5.0	-
н533	341571.36	1257375.41	Картометрический метод	5.0	-
н534	341543.08	1257385.13	Картометрический метод	5.0	-
н535	341543.64	1257388.33	Картометрический метод	5.0	-
н536	341514.21	1257396.95	Картометрический метод	5.0	-
н537	341472.85	1257405.00	Картометрический метод	5.0	-
н538	341470.88	1257396.44	Картометрический метод	5.0	-
н539	341459.62	1257399.96	Картометрический метод	5.0	-
н540	341442.46	1257414.70	Картометрический метод	5.0	-
н541	341435.60	1257407.48	Картометрический метод	5.0	-
н542	341365.74	1257429.33	Картометрический метод	5.0	-
н543	341366.04	1257428.81	Картометрический метод	5.0	-
н544	341358.82	1257424.61	Картометрический метод	5.0	-
н545	341379.16	1257384.86	Картометрический метод	5.0	-
н546	341384.60	1257390.46	Картометрический метод	5.0	-
н547	341398.39	1257377.34	Картометрический метод	5.0	-
н548	341403.26	1257373.42	Картометрический метод	5.0	-
н549	341424.83	1257352.94	Картометрический метод	5.0	-
н550	341434.98	1257343.78	Картометрический метод	5.0	-
н551	341425.13	1257337.09	Картометрический метод	5.0	-
н552	341479.35	1257290.33	Картометрический метод	5.0	-
н553	341523.62	1257269.32	Картометрический метод	5.0	-

2. Сведения о характерных точках границ объекта					
Обозначение характерных точек границ	Координаты, м		Метод определения координат характерной точки	Средняя квадратическая погрешность положения характерной точки (Mt), м	Описание обозначения точки на местности (при наличии)
	X	Y			
1	2	3	4	5	6
н554	341531.76	1257287.30	Картометрический метод	5.0	-
н555	341556.21	1257271.49	Картометрический метод	5.0	-
н556	341556.43	1257253.73	Картометрический метод	5.0	-
н557	341600.92	1257232.50	Картометрический метод	5.0	-
н558	341624.18	1257229.71	Картометрический метод	5.0	-
н559	341632.52	1257257.50	Картометрический метод	5.0	-
н560	341660.69	1257333.09	Картометрический метод	5.0	-
н527	341660.95	1257344.63	Картометрический метод	5.0	-
н561	341779.11	1263743.13	Картометрический метод	5.0	-
н562	341735.83	1263799.87	Картометрический метод	5.0	-
н563	341720.98	1263823.68	Картометрический метод	5.0	-
н564	341706.50	1263843.61	Картометрический метод	5.0	-
н565	341704.43	1263847.64	Картометрический метод	5.0	-
н566	341696.19	1263857.67	Картометрический метод	5.0	-
н567	341691.72	1263861.75	Картометрический метод	5.0	-
н568	341685.20	1263871.10	Картометрический метод	5.0	-
н569	341664.10	1263879.50	Картометрический метод	5.0	-
н570	341639.61	1263906.82	Картометрический метод	5.0	-
н571	341542.85	1263929.53	Картометрический метод	5.0	-
н572	341311.28	1264014.56	Картометрический метод	5.0	-
н573	341313.49	1263983.35	Картометрический метод	5.0	-
н574	341302.85	1263939.75	Картометрический метод	5.0	-
н575	341295.77	1263921.88	Картометрический метод	5.0	-
н576	341289.91	1263903.11	Картометрический метод	5.0	-
н577	341290.73	1263882.81	Картометрический метод	5.0	-
н578	341294.89	1263872.83	Картометрический метод	5.0	-

2. Сведения о характерных точках границ объекта					
Обозначение характерных точек границ	Координаты, м		Метод определения координат характерной точки	Средняя квадратическая погрешность положения характерной точки (Mt), м	Описание обозначения точки на местности (при наличии)
	X	Y			
1	2	3	4	5	6
н579	341302.14	1263864.45	Картометрический метод	5.0	-
н580	341406.83	1263797.26	Картометрический метод	5.0	-
н581	341405.35	1263794.56	Картометрический метод	5.0	-
н582	341454.52	1263763.53	Картометрический метод	5.0	-
н583	341469.52	1263754.60	Картометрический метод	5.0	-
н584	341492.40	1263730.61	Картометрический метод	5.0	-
н585	341502.02	1263717.98	Картометрический метод	5.0	-
н586	341501.52	1263714.02	Картометрический метод	5.0	-
н587	341511.58	1263700.70	Картометрический метод	5.0	-
н588	341513.44	1263702.21	Картометрический метод	5.0	-
н589	341554.48	1263646.92	Картометрический метод	5.0	-
н590	341714.16	1263760.37	Картометрический метод	5.0	-
н591	341743.75	1263718.39	Картометрический метод	5.0	-
н561	341779.11	1263743.13	Картометрический метод	5.0	-
н592	341842.02	1257120.35	Картометрический метод	5.0	-
н593	341832.90	1257167.54	Картометрический метод	5.0	-
н594	341835.97	1257213.00	Картометрический метод	5.0	-
н595	341826.41	1257202.04	Картометрический метод	5.0	-
н596	341800.34	1257197.87	Картометрический метод	5.0	-
н597	341781.33	1257200.27	Картометрический метод	5.0	-
н598	341768.12	1257203.21	Картометрический метод	5.0	-
н599	341753.17	1257202.54	Картометрический метод	5.0	-
н600	341742.57	1257210.20	Картометрический метод	5.0	-
н601	341737.98	1257219.51	Картометрический метод	5.0	-
н602	341737.89	1257226.20	Картометрический метод	5.0	-
н603	341685.77	1257217.53	Картометрический метод	5.0	-

2. Сведения о характерных точках границ объекта					
Обозначение характерных точек границ	Координаты, м		Метод определения координат характерной точки	Средняя квадратическая погрешность положения характерной точки (Mt), м	Описание обозначения точки на местности (при наличии)
	X	Y			
1	2	3	4	5	6
н604	341635.37	1257220.93	Картометрический метод	5.0	-
н605	341629.40	1257221.62	Картометрический метод	5.0	-
н606	341617.56	1257109.30	Картометрический метод	5.0	-
н607	341624.41	1257108.30	Картометрический метод	5.0	-
н608	341624.39	1257103.90	Картометрический метод	5.0	-
н609	341646.40	1257100.74	Картометрический метод	5.0	-
н610	341646.47	1257097.22	Картометрический метод	5.0	-
н611	341667.46	1257094.99	Картометрический метод	5.0	-
н612	341689.18	1257096.52	Картометрический метод	5.0	-
н613	341709.72	1257096.65	Картометрический метод	5.0	-
н614	341730.66	1257098.91	Картометрический метод	5.0	-
н615	341730.35	1257106.24	Картометрический метод	5.0	-
н616	341759.98	1257109.49	Картометрический метод	5.0	-
н617	341761.75	1257102.91	Картометрический метод	5.0	-
н618	341792.06	1257107.00	Картометрический метод	5.0	-
н619	341791.21	1257113.71	Картометрический метод	5.0	-
н592	341842.02	1257120.35	Картометрический метод	5.0	-
н620	341852.31	1257066.92	Картометрический метод	5.0	-
н621	341850.43	1257093.07	Картометрический метод	5.0	-
н622	341835.11	1257090.57	Картометрический метод	5.0	-
н623	341831.85	1257098.62	Картометрический метод	5.0	-
н624	341805.94	1257095.36	Картометрический метод	5.0	-
н625	341805.89	1257088.56	Картометрический метод	5.0	-
н626	341800.39	1257088.36	Картометрический метод	5.0	-
н627	341799.93	1257094.56	Картометрический метод	5.0	-
н628	341778.04	1257091.36	Картометрический метод	5.0	-

2. Сведения о характерных точках границ объекта					
Обозначение характерных точек границ	Координаты, м		Метод определения координат характерной точки	Средняя квадратическая погрешность положения характерной точки (Mt), м	Описание обозначения точки на местности (при наличии)
	X	Y			
1	2	3	4	5	6
н629	341778.52	1257085.41	Картометрический метод	5.0	-
н630	341751.47	1257081.88	Картометрический метод	5.0	-
н631	341749.95	1257090.29	Картометрический метод	5.0	-
н632	341711.48	1257084.62	Картометрический метод	5.0	-
н633	341712.33	1257078.18	Картометрический метод	5.0	-
н634	341668.53	1257075.29	Картометрический метод	5.0	-
н635	341643.06	1257076.27	Картометрический метод	5.0	-
н636	341641.12	1257054.81	Картометрический метод	5.0	-
н637	341647.01	1257048.65	Картометрический метод	5.0	-
н638	341667.56	1257048.05	Картометрический метод	5.0	-
н639	341723.00	1257025.87	Картометрический метод	5.0	-
н640	341721.95	1257022.65	Картометрический метод	5.0	-
н641	341735.84	1257016.79	Картометрический метод	5.0	-
н642	341748.54	1257013.33	Картометрический метод	5.0	-
н643	341781.22	1257003.60	Картометрический метод	5.0	-
н644	341781.63	1257011.55	Картометрический метод	5.0	-
н645	341787.32	1257011.08	Картометрический метод	5.0	-
н646	341799.73	1257010.06	Картометрический метод	5.0	-
н647	341802.19	1257047.90	Картометрический метод	5.0	-
н648	341815.50	1257042.79	Картометрический метод	5.0	-
н649	341816.17	1257046.14	Картометрический метод	5.0	-
н650	341823.22	1257073.01	Картометрический метод	5.0	-
н620	341852.31	1257066.92	Картометрический метод	5.0	-
н651	341857.80	1260793.00	Картометрический метод	5.0	-
н652	341792.53	1260836.22	Картометрический метод	5.0	-
н653	341721.25	1260884.11	Картометрический метод	5.0	-

2. Сведения о характерных точках границ объекта					
Обозначение характерных точек границ	Координаты, м		Метод определения координат характерной точки	Средняя квадратическая погрешность положения характерной точки (Mt), м	Описание обозначения точки на местности (при наличии)
	X	Y			
1	2	3	4	5	6
н654	341590.43	1260976.36	Картометрический метод	5.0	-
н655	341488.25	1261063.69	Картометрический метод	5.0	-
н656	341366.22	1260985.91	Картометрический метод	5.0	-
н657	341308.19	1260937.11	Картометрический метод	5.0	-
н658	341179.51	1260752.68	Картометрический метод	5.0	-
н659	341094.62	1260756.37	Картометрический метод	5.0	-
н660	341014.11	1260716.37	Картометрический метод	5.0	-
н661	341028.83	1260667.71	Картометрический метод	5.0	-
н662	340990.73	1260628.54	Картометрический метод	5.0	-
н663	341005.40	1260600.41	Картометрический метод	5.0	-
н664	340993.64	1260590.64	Картометрический метод	5.0	-
н665	341016.23	1260546.28	Картометрический метод	5.0	-
н666	340894.73	1260449.89	Картометрический метод	5.0	-
н667	340920.07	1260359.20	Картометрический метод	5.0	-
н668	340942.46	1260255.51	Картометрический метод	5.0	-
н669	340946.19	1260256.18	Картометрический метод	5.0	-
н670	340947.13	1260252.95	Картометрический метод	5.0	-
н671	340948.93	1260251.41	Картометрический метод	5.0	-
н672	340959.76	1260250.50	Картометрический метод	5.0	-
н673	340966.99	1260250.27	Картометрический метод	5.0	-
н674	340977.08	1260250.24	Картометрический метод	5.0	-
н675	340974.52	1260259.28	Картометрический метод	5.0	-
н676	341012.24	1260267.18	Картометрический метод	5.0	-
н677	341014.00	1260259.39	Картометрический метод	5.0	-
н678	341031.91	1260263.24	Картометрический метод	5.0	-
н679	341030.30	1260270.97	Картометрический метод	5.0	-

2. Сведения о характерных точках границ объекта					
Обозначение характерных точек границ	Координаты, м		Метод определения координат характерной точки	Средняя квадратическая погрешность положения характерной точки (Mt), м	Описание обозначения точки на местности (при наличии)
	X	Y			
1	2	3	4	5	6
н680	341031.85	1260271.49	Картометрический метод	5.0	-
н681	341177.32	1260302.71	Картометрический метод	5.0	-
н682	341172.85	1260321.73	Картометрический метод	5.0	-
н683	341175.45	1260322.26	Картометрический метод	5.0	-
н684	341170.43	1260350.27	Картометрический метод	5.0	-
н685	341166.83	1260349.55	Картометрический метод	5.0	-
н686	341158.79	1260385.67	Картометрический метод	5.0	-
н687	341162.27	1260386.44	Картометрический метод	5.0	-
н688	341157.81	1260417.28	Картометрический метод	5.0	-
н689	341152.12	1260416.61	Картометрический метод	5.0	-
н690	341124.01	1260480.71	Картометрический метод	5.0	-
н691	341135.87	1260495.61	Картометрический метод	5.0	-
н692	341184.23	1260501.67	Картометрический метод	5.0	-
н693	341207.01	1260506.66	Картометрический метод	5.0	-
н694	341235.29	1260513.64	Картометрический метод	5.0	-
н695	341322.27	1260536.84	Картометрический метод	5.0	-
н696	341328.23	1260539.53	Картометрический метод	5.0	-
н697	341390.95	1260554.20	Картометрический метод	5.0	-
н698	341466.74	1260569.81	Картометрический метод	5.0	-
н699	341505.19	1260579.12	Картометрический метод	5.0	-
н700	341516.77	1260583.60	Картометрический метод	5.0	-
н701	341537.45	1260588.60	Картометрический метод	5.0	-
н702	341605.99	1260602.59	Картометрический метод	5.0	-
н703	341634.64	1260609.81	Картометрический метод	5.0	-
н704	341655.25	1260614.88	Картометрический метод	5.0	-
н705	341664.76	1260617.63	Картометрический метод	5.0	-

2. Сведения о характерных точках границ объекта					
Обозначение характерных точек границ	Координаты, м		Метод определения координат характерной точки	Средняя квадратическая погрешность положения характерной точки (Mt), м	Описание обозначения точки на местности (при наличии)
	X	Y			
1	2	3	4	5	6
н706	341673.77	1260622.16	Картометрический метод	5.0	-
н707	341684.86	1260632.24	Картометрический метод	5.0	-
н708	341763.81	1260704.30	Картометрический метод	5.0	-
н709	341799.99	1260732.72	Картометрический метод	5.0	-
н651	341857.80	1260793.00	Картометрический метод	5.0	-
н710	341867.61	1257416.54	Картометрический метод	5.0	-
н711	341820.25	1257407.48	Картометрический метод	5.0	-
н712	341820.08	1257427.39	Картометрический метод	5.0	-
н713	341770.58	1257400.78	Картометрический метод	5.0	-
н714	341770.99	1257383.56	Картометрический метод	5.0	-
н715	341760.81	1257377.76	Картометрический метод	5.0	-
н716	341760.95	1257337.17	Картометрический метод	5.0	-
н717	341701.92	1257339.70	Картометрический метод	5.0	-
н718	341701.86	1257320.88	Картометрический метод	5.0	-
н719	341701.85	1257317.18	Картометрический метод	5.0	-
н720	341686.30	1257318.31	Картометрический метод	5.0	-
н721	341664.74	1257319.87	Картометрический метод	5.0	-
н722	341644.19	1257260.01	Картометрический метод	5.0	-
н723	341634.99	1257261.15	Картометрический метод	5.0	-
н724	341632.12	1257229.05	Картометрический метод	5.0	-
н725	341650.01	1257225.98	Картометрический метод	5.0	-
н726	341683.64	1257225.86	Картометрический метод	5.0	-
н727	341774.52	1257241.15	Картометрический метод	5.0	-
н728	341775.47	1257237.03	Картометрический метод	5.0	-
н729	341809.86	1257245.69	Картометрический метод	5.0	-
н730	341839.22	1257250.63	Картометрический метод	5.0	-

2. Сведения о характерных точках границ объекта					
Обозначение характерных точек границ	Координаты, м		Метод определения координат характерной точки	Средняя квадратическая погрешность положения характерной точки (Mt), м	Описание обозначения точки на местности (при наличии)
	X	Y			
1	2	3	4	5	6
н731	341843.95	1257297.12	Картометрический метод	5.0	-
н732	341856.83	1257299.89	Картометрический метод	5.0	-
н733	341858.40	1257334.31	Картометрический метод	5.0	-
н734	341849.72	1257332.91	Картометрический метод	5.0	-
н735	341850.76	1257346.15	Картометрический метод	5.0	-
н736	341860.03	1257348.09	Картометрический метод	5.0	-
н737	341864.17	1257384.69	Картометрический метод	5.0	-
н710	341867.61	1257416.54	Картометрический метод	5.0	-
н738	341873.47	1260689.22	Картометрический метод	5.0	-
н739	341841.40	1260749.91	Картометрический метод	5.0	-
н740	341679.86	1260608.76	Картометрический метод	5.0	-
н741	341655.84	1260602.16	Картометрический метод	5.0	-
н742	341396.33	1260540.16	Картометрический метод	5.0	-
н743	341158.65	1260482.94	Картометрический метод	5.0	-
н744	341153.84	1260475.28	Картометрический метод	5.0	-
н745	341191.86	1260304.87	Картометрический метод	5.0	-
н746	341434.71	1260360.38	Картометрический метод	5.0	-
н747	341519.99	1260377.22	Картометрический метод	5.0	-
н748	341521.50	1260370.56	Картометрический метод	5.0	-
н749	341556.74	1260371.51	Картометрический метод	5.0	-
н750	341556.29	1260376.42	Картометрический метод	5.0	-
н751	341612.17	1260363.61	Картометрический метод	5.0	-
н752	341622.80	1260403.05	Картометрический метод	5.0	-
н753	341596.66	1260454.00	Картометрический метод	5.0	-
н754	341661.97	1260511.63	Картометрический метод	5.0	-
н755	341698.52	1260538.77	Картометрический метод	5.0	-

2. Сведения о характерных точках границ объекта					
Обозначение характерных точек границ	Координаты, м		Метод определения координат характерной точки	Средняя квадратическая погрешность положения характерной точки (Mt), м	Описание обозначения точки на местности (при наличии)
	X	Y			
1	2	3	4	5	6
н756	341717.64	1260555.47	Картометрический метод	5.0	-
н757	341831.23	1260651.69	Картометрический метод	5.0	-
н758	341851.93	1260669.18	Картометрический метод	5.0	-
н738	341873.47	1260689.22	Картометрический метод	5.0	-
н759	341939.71	1256376.87	Картометрический метод	5.0	-
н760	341936.54	1256381.59	Картометрический метод	5.0	-
н761	341918.13	1256411.10	Картометрический метод	5.0	-
н762	341894.11	1256399.90	Картометрический метод	5.0	-
н763	341873.85	1256389.60	Картометрический метод	5.0	-
н764	341859.59	1256420.22	Картометрический метод	5.0	-
н765	341883.95	1256432.57	Картометрический метод	5.0	-
н766	341876.78	1256441.57	Картометрический метод	5.0	-
н767	341881.70	1256447.81	Картометрический метод	5.0	-
н768	341842.56	1256492.70	Картометрический метод	5.0	-
н769	341828.84	1256498.06	Картометрический метод	5.0	-
н770	341817.46	1256496.19	Картометрический метод	5.0	-
н771	341814.68	1256502.69	Картометрический метод	5.0	-
н772	341818.91	1256505.51	Картометрический метод	5.0	-
н773	341854.16	1256558.01	Картометрический метод	5.0	-
н774	341841.45	1256573.03	Картометрический метод	5.0	-
н775	341818.25	1256580.56	Картометрический метод	5.0	-
н776	341810.21	1256581.90	Картометрический метод	5.0	-
н777	341823.94	1256591.82	Картометрический метод	5.0	-
н778	341863.11	1256621.46	Картометрический метод	5.0	-
н779	341881.39	1256628.12	Картометрический метод	5.0	-
н780	341884.97	1256642.35	Картометрический метод	5.0	-

2. Сведения о характерных точках границ объекта					
Обозначение характерных точек границ	Координаты, м		Метод определения координат характерной точки	Средняя квадратическая погрешность положения характерной точки (Mt), м	Описание обозначения точки на местности (при наличии)
	X	Y			
1	2	3	4	5	6
н781	341895.30	1256661.13	Картометрический метод	5.0	-
н782	341883.29	1256690.72	Картометрический метод	5.0	-
н783	341875.21	1256698.66	Картометрический метод	5.0	-
н784	341848.90	1256686.97	Картометрический метод	5.0	-
н785	341846.34	1256692.94	Картометрический метод	5.0	-
н786	341826.98	1256686.14	Картометрический метод	5.0	-
н787	341805.13	1256680.29	Картометрический метод	5.0	-
н788	341807.56	1256658.79	Картометрический метод	5.0	-
н789	341746.52	1256641.16	Картометрический метод	5.0	-
н790	341745.36	1256661.49	Картометрический метод	5.0	-
н791	341709.88	1256658.46	Картометрический метод	5.0	-
н792	341706.86	1256663.75	Картометрический метод	5.0	-
н793	341713.02	1256673.10	Картометрический метод	5.0	-
н794	341720.14	1256685.11	Картометрический метод	5.0	-
н795	341720.28	1256699.34	Картометрический метод	5.0	-
н796	341714.68	1256709.67	Картометрический метод	5.0	-
н797	341706.84	1256714.19	Картометрический метод	5.0	-
н798	341697.40	1256715.05	Картометрический метод	5.0	-
н799	341695.34	1256730.67	Картометрический метод	5.0	-
н800	341611.40	1256710.23	Картометрический метод	5.0	-
н801	341611.95	1256683.31	Картометрический метод	5.0	-
н802	341610.24	1256639.37	Картометрический метод	5.0	-
н803	341598.75	1256620.51	Картометрический метод	5.0	-
н804	341596.21	1256605.91	Картометрический метод	5.0	-
н805	341599.32	1256601.41	Картометрический метод	5.0	-
н806	341600.75	1256593.63	Картометрический метод	5.0	-

2. Сведения о характерных точках границ объекта					
Обозначение характерных точек границ	Координаты, м		Метод определения координат характерной точки	Средняя квадратическая погрешность положения характерной точки (Mt), м	Описание обозначения точки на местности (при наличии)
	X	Y			
1	2	3	4	5	6
н807	341599.51	1256587.34	Картометрический метод	5.0	-
н808	341595.48	1256582.79	Картометрический метод	5.0	-
н809	341589.88	1256579.94	Картометрический метод	5.0	-
н810	341583.35	1256578.11	Картометрический метод	5.0	-
н811	341536.71	1256571.49	Картометрический метод	5.0	-
н812	341499.56	1256553.42	Картометрический метод	5.0	-
н813	341512.57	1256521.20	Картометрический метод	5.0	-
н814	341533.93	1256531.76	Картометрический метод	5.0	-
н815	341524.94	1256561.07	Картометрический метод	5.0	-
н816	341536.44	1256566.53	Картометрический метод	5.0	-
н817	341537.76	1256542.73	Картометрический метод	5.0	-
н818	341545.12	1256536.22	Картометрический метод	5.0	-
н819	341573.74	1256549.20	Картометрический метод	5.0	-
н820	341576.16	1256540.97	Картометрический метод	5.0	-
н821	341595.27	1256548.73	Картометрический метод	5.0	-
н822	341597.69	1256534.68	Картометрический метод	5.0	-
н823	341598.47	1256526.38	Картометрический метод	5.0	-
н824	341601.54	1256511.65	Картометрический метод	5.0	-
н825	341574.39	1256504.85	Картометрический метод	5.0	-
н826	341568.88	1256504.81	Картометрический метод	5.0	-
н827	341571.98	1256470.79	Картометрический метод	5.0	-
н828	341563.63	1256452.15	Картометрический метод	5.0	-
н829	341577.07	1256436.79	Картометрический метод	5.0	-
н830	341550.61	1256423.84	Картометрический метод	5.0	-
н831	341573.28	1256387.13	Картометрический метод	5.0	-
н832	341573.01	1256369.92	Картометрический метод	5.0	-

2. Сведения о характерных точках границ объекта					
Обозначение характерных точек границ	Координаты, м		Метод определения координат характерной точки	Средняя квадратическая погрешность положения характерной точки (Mt), м	Описание обозначения точки на местности (при наличии)
	X	Y			
1	2	3	4	5	6
н833	341587.04	1256348.46	Картометрический метод	5.0	-
н834	341581.17	1256341.59	Картометрический метод	5.0	-
н835	341608.21	1256309.40	Картометрический метод	5.0	-
н836	341616.36	1256303.86	Картометрический метод	5.0	-
н837	341624.86	1256301.51	Картометрический метод	5.0	-
н838	341638.99	1256300.22	Картометрический метод	5.0	-
н839	341639.62	1256297.43	Картометрический метод	5.0	-
н840	341708.70	1256307.38	Картометрический метод	5.0	-
н841	341774.46	1256320.29	Картометрический метод	5.0	-
н842	341778.93	1256320.54	Картометрический метод	5.0	-
н843	341810.71	1256324.40	Картометрический метод	5.0	-
н844	341868.52	1256340.25	Картометрический метод	5.0	-
н845	341890.80	1256350.57	Картометрический метод	5.0	-
н759	341939.71	1256376.87	Картометрический метод	5.0	-
н846	342168.03	1257613.85	Картометрический метод	5.0	-
н847	341899.27	1257460.05	Картометрический метод	5.0	-
н848	341891.08	1257355.42	Картометрический метод	5.0	-
н849	341901.41	1257359.14	Картометрический метод	5.0	-
н850	341906.68	1257395.89	Картометрический метод	5.0	-
н851	341940.57	1257412.07	Картометрический метод	5.0	-
н852	341966.34	1257425.59	Картометрический метод	5.0	-
н853	341964.04	1257381.92	Картометрический метод	5.0	-
н854	342021.81	1257402.27	Картометрический метод	5.0	-
н855	342021.63	1257394.47	Картометрический метод	5.0	-
н856	342050.23	1257408.14	Картометрический метод	5.0	-
н857	342075.70	1257421.04	Картометрический метод	5.0	-

2. Сведения о характерных точках границ объекта					
Обозначение характерных точек границ	Координаты, м		Метод определения координат характерной точки	Средняя квадратическая погрешность положения характерной точки (Mt), м	Описание обозначения точки на местности (при наличии)
	X	Y			
1	2	3	4	5	6
н858	342161.68	1257455.75	Картометрический метод	5.0	-
н846	342168.03	1257613.85	Картометрический метод	5.0	-
н859	342259.48	1261853.27	Картометрический метод	5.0	-
н860	342248.23	1261874.29	Картометрический метод	5.0	-
н861	342235.06	1261892.42	Картометрический метод	5.0	-
н862	342219.33	1261899.78	Картометрический метод	5.0	-
н863	342205.62	1261906.50	Картометрический метод	5.0	-
н864	342188.82	1261778.59	Картометрический метод	5.0	-
н865	342188.24	1261778.64	Картометрический метод	5.0	-
н866	342196.99	1261917.09	Картометрический метод	5.0	-
н867	342183.85	1261931.63	Картометрический метод	5.0	-
н868	342170.39	1261936.34	Картометрический метод	5.0	-
н869	342158.56	1261935.95	Картометрический метод	5.0	-
н870	342148.58	1261930.45	Картометрический метод	5.0	-
н871	342136.07	1261914.87	Картометрический метод	5.0	-
н872	342115.12	1261895.37	Картометрический метод	5.0	-
н873	342105.76	1261894.34	Картометрический метод	5.0	-
н874	342095.96	1261892.19	Картометрический метод	5.0	-
н875	342072.85	1261900.79	Картометрический метод	5.0	-
н876	342067.29	1261915.66	Картометрический метод	5.0	-
н877	342061.57	1261926.07	Картометрический метод	5.0	-
н878	342054.78	1261932.67	Картометрический метод	5.0	-
н879	342049.43	1261931.70	Картометрический метод	5.0	-
н880	342043.32	1261921.34	Картометрический метод	5.0	-
н881	342037.96	1261904.75	Картометрический метод	5.0	-
н882	342033.52	1261902.90	Картометрический метод	5.0	-

2. Сведения о характерных точках границ объекта					
Обозначение характерных точек границ	Координаты, м		Метод определения координат характерной точки	Средняя квадратическая погрешность положения характерной точки (Mt), м	Описание обозначения точки на местности (при наличии)
	X	Y			
1	2	3	4	5	6
н883	342021.70	1261901.83	Картометрический метод	5.0	-
н884	342009.57	1261907.46	Картометрический метод	5.0	-
н885	341988.03	1261915.19	Картометрический метод	5.0	-
н886	341982.57	1261923.14	Картометрический метод	5.0	-
н887	341974.08	1261923.02	Картометрический метод	5.0	-
н888	341965.51	1261929.59	Картометрический метод	5.0	-
н889	341969.67	1261951.97	Картометрический метод	5.0	-
н890	341951.00	1261978.93	Картометрический метод	5.0	-
н891	341936.48	1261996.13	Картометрический метод	5.0	-
н892	341897.07	1261971.01	Картометрический метод	5.0	-
н893	341889.33	1261982.50	Картометрический метод	5.0	-
н894	341875.63	1261971.59	Картометрический метод	5.0	-
н895	341862.39	1261959.79	Картометрический метод	5.0	-
н896	341847.71	1261955.57	Картометрический метод	5.0	-
н897	341837.46	1261954.52	Картометрический метод	5.0	-
н898	341832.90	1261961.60	Картометрический метод	5.0	-
н899	341837.85	1261974.34	Картометрический метод	5.0	-
н900	341830.46	1261998.48	Картометрический метод	5.0	-
н901	341814.47	1261997.61	Картометрический метод	5.0	-
н902	341793.16	1261999.74	Картометрический метод	5.0	-
н903	341792.15	1262006.50	Картометрический метод	5.0	-
н904	341777.51	1262028.04	Картометрический метод	5.0	-
н905	341760.30	1262030.44	Картометрический метод	5.0	-
н906	341739.93	1262033.91	Картометрический метод	5.0	-
н907	341727.33	1262040.87	Картометрический метод	5.0	-
н908	341717.57	1262069.74	Картометрический метод	5.0	-

2. Сведения о характерных точках границ объекта					
Обозначение характерных точек границ	Координаты, м		Метод определения координат характерной точки	Средняя квадратическая погрешность положения характерной точки (Mt), м	Описание обозначения точки на местности (при наличии)
	X	Y			
1	2	3	4	5	6
н909	341663.99	1262058.84	Картометрический метод	5.0	-
н910	341654.72	1262033.82	Картометрический метод	5.0	-
н911	341577.93	1262059.69	Картометрический метод	5.0	-
н912	341575.34	1262052.96	Картометрический метод	5.0	-
н913	341559.70	1262053.63	Картометрический метод	5.0	-
н914	341552.66	1262051.93	Картометрический метод	5.0	-
н915	341445.73	1261994.84	Картометрический метод	5.0	-
н916	341446.58	1261898.89	Картометрический метод	5.0	-
н917	341635.01	1261907.58	Картометрический метод	5.0	-
н918	341704.47	1261910.95	Картометрический метод	5.0	-
н919	341762.41	1261793.22	Картометрический метод	5.0	-
н920	341805.26	1261708.38	Картометрический метод	5.0	-
н921	342007.53	1261296.81	Картометрический метод	5.0	-
н922	341989.35	1261242.51	Картометрический метод	5.0	-
н923	341912.34	1261009.35	Картометрический метод	5.0	-
н924	341853.89	1261002.20	Картометрический метод	5.0	-
н925	341922.66	1260936.01	Картометрический метод	5.0	-
н926	342028.87	1261203.17	Картометрический метод	5.0	-
н927	342109.12	1261413.65	Картометрический метод	5.0	-
н928	342113.28	1261436.03	Картометрический метод	5.0	-
н929	342095.74	1261544.69	Картометрический метод	5.0	-
н930	342095.38	1261571.47	Картометрический метод	5.0	-
н931	342103.17	1261589.43	Картометрический метод	5.0	-
н932	342115.46	1261598.31	Картометрический метод	5.0	-
н933	342137.59	1261615.00	Картометрический метод	5.0	-
н934	342212.89	1261666.01	Картометрический метод	5.0	-

2. Сведения о характерных точках границ объекта					
Обозначение характерных точек границ	Координаты, м		Метод определения координат характерной точки	Средняя квадратическая погрешность положения характерной точки (Mt), м	Описание обозначения точки на местности (при наличии)
	X	Y			
1	2	3	4	5	6
н935	342215.76	1261717.83	Картометрический метод	5.0	-
н936	342206.58	1261736.00	Картометрический метод	5.0	-
н937	342205.89	1261754.29	Картометрический метод	5.0	-
н938	342218.65	1261768.31	Картометрический метод	5.0	-
н939	342237.17	1261785.54	Картометрический метод	5.0	-
н940	342255.35	1261828.21	Картометрический метод	5.0	-
н859	342259.48	1261853.27	Картометрический метод	5.0	-
н941	342400.78	1261401.23	Картометрический метод	5.0	-
н942	342325.04	1261586.72	Картометрический метод	5.0	-
н943	342313.72	1261630.75	Картометрический метод	5.0	-
н944	342297.51	1261707.29	Картометрический метод	5.0	-
н945	342288.66	1261701.25	Картометрический метод	5.0	-
н946	342293.62	1261681.35	Картометрический метод	5.0	-
н947	342291.50	1261672.84	Картометрический метод	5.0	-
н948	342282.69	1261664.00	Картометрический метод	5.0	-
н949	342259.87	1261650.28	Картометрический метод	5.0	-
н950	342245.31	1261637.35	Картометрический метод	5.0	-
н951	342239.31	1261635.48	Картометрический метод	5.0	-
н952	342214.64	1261610.13	Картометрический метод	5.0	-
н953	342205.78	1261605.09	Картометрический метод	5.0	-
н954	342202.89	1261604.60	Картометрический метод	5.0	-
н955	342193.19	1261595.31	Картометрический метод	5.0	-
н956	342191.93	1261589.49	Картометрический метод	5.0	-
н957	342196.46	1261584.64	Картометрический метод	5.0	-
н958	342206.12	1261579.87	Картометрический метод	5.0	-
н959	342214.40	1261578.88	Картометрический метод	5.0	-

2. Сведения о характерных точках границ объекта					
Обозначение характерных точек границ	Координаты, м		Метод определения координат характерной точки	Средняя квадратическая погрешность положения характерной точки (Mt), м	Описание обозначения точки на местности (при наличии)
	X	Y			
1	2	3	4	5	6
н960	342224.66	1261579.69	Картометрический метод	5.0	-
н961	342235.16	1261578.73	Картометрический метод	5.0	-
н962	342255.99	1261557.38	Картометрический метод	5.0	-
н963	342259.48	1261547.39	Картометрический метод	5.0	-
н964	342267.81	1261525.64	Картометрический метод	5.0	-
н965	342273.24	1261520.13	Картометрический метод	5.0	-
н966	342283.33	1261516.93	Картометрический метод	5.0	-
н967	342297.88	1261514.69	Картометрический метод	5.0	-
н968	342314.62	1261514.93	Картометрический метод	5.0	-
н969	342328.75	1261510.00	Картометрический метод	5.0	-
н970	342345.28	1261493.28	Картометрический метод	5.0	-
н971	342349.87	1261483.97	Картометрический метод	5.0	-
н972	342353.71	1261463.94	Картометрический метод	5.0	-
н973	342356.16	1261431.61	Картометрический метод	5.0	-
н974	342360.04	1261424.75	Картометрический метод	5.0	-
н975	342388.84	1261391.91	Картометрический метод	5.0	-
н941	342400.78	1261401.23	Картометрический метод	5.0	-
н976	342450.93	1256944.67	Картометрический метод	5.0	-
н977	342450.63	1256956.32	Картометрический метод	5.0	-
н978	342383.25	1256948.06	Картометрический метод	5.0	-
н979	342366.15	1256946.75	Картометрический метод	5.0	-
н980	342359.98	1256945.84	Картометрический метод	5.0	-
н981	342325.24	1256937.61	Картометрический метод	5.0	-
н982	342325.87	1256933.54	Картометрический метод	5.0	-
н983	342320.07	1256931.85	Картометрический метод	5.0	-
н984	342325.00	1256911.96	Картометрический метод	5.0	-

2. Сведения о характерных точках границ объекта					
Обозначение характерных точек границ	Координаты, м		Метод определения координат характерной точки	Средняя квадратическая погрешность положения характерной точки (Mt), м	Описание обозначения точки на местности (при наличии)
	X	Y			
1	2	3	4	5	6
н985	342329.98	1256912.52	Картометрический метод	5.0	-
н986	342366.34	1256919.08	Картометрический метод	5.0	-
н987	342366.44	1256917.70	Картометрический метод	5.0	-
н988	342394.16	1256922.87	Картометрический метод	5.0	-
н989	342445.54	1256933.52	Картометрический метод	5.0	-
н976	342450.93	1256944.67	Картометрический метод	5.0	-
н990	342492.44	1262342.37	Картометрический метод	5.0	-
н991	342486.73	1262376.19	Картометрический метод	5.0	-
н992	342486.61	1262399.25	Картометрический метод	5.0	-
н993	342480.96	1262398.45	Картометрический метод	5.0	-
н994	342474.82	1262427.77	Картометрический метод	5.0	-
н995	342470.38	1262446.13	Картометрический метод	5.0	-
н996	342466.03	1262460.84	Картометрический метод	5.0	-
н997	342449.93	1262514.50	Картометрический метод	5.0	-
н998	342441.21	1262515.05	Картометрический метод	5.0	-
н999	342409.20	1262653.19	Картометрический метод	5.0	-
н1000	342368.27	1262857.03	Картометрический метод	5.0	-
н1001	342342.00	1262975.17	Картометрический метод	5.0	-
н1002	342288.89	1262973.40	Картометрический метод	5.0	-
н1003	342289.40	1262951.98	Картометрический метод	5.0	-
н1004	342308.67	1262855.95	Картометрический метод	5.0	-
н1005	342333.85	1262727.76	Картометрический метод	5.0	-
н1006	342369.14	1262560.88	Картометрический метод	5.0	-
н1007	342394.99	1262432.69	Картометрический метод	5.0	-
н1008	342422.76	1262294.27	Картометрический метод	5.0	-
н1009	342427.84	1262295.18	Картометрический метод	5.0	-

2. Сведения о характерных точках границ объекта					
Обозначение характерных точек границ	Координаты, м		Метод определения координат характерной точки	Средняя квадратическая погрешность положения характерной точки (Mt), м	Описание обозначения точки на местности (при наличии)
	X	Y			
1	2	3	4	5	6
н1010	342452.56	1262300.86	Картометрический метод	5.0	-
н1011	342471.18	1262326.08	Картометрический метод	5.0	-
н1012	342484.61	1262333.72	Картометрический метод	5.0	-
н990	342492.44	1262342.37	Картометрический метод	5.0	-
н1013	342447.76	1262310.77	Картометрический метод	5.0	-
н1014	342447.19	1262309.94	Картометрический метод	5.0	-
н1015	342446.36	1262310.51	Картометрический метод	5.0	-
н1016	342446.93	1262311.34	Картометрический метод	5.0	-
н1013	342447.76	1262310.77	Картометрический метод	5.0	-
н1017	342417.05	1262495.51	Картометрический метод	5.0	-
н1018	342416.33	1262494.81	Картометрический метод	5.0	-
н1019	342415.63	1262495.53	Картометрический метод	5.0	-
н1020	342416.35	1262496.23	Картометрический метод	5.0	-
н1017	342417.05	1262495.51	Картометрический метод	5.0	-
н1021	342405.70	1262500.36	Картометрический метод	5.0	-
н1022	342405.50	1262499.38	Картометрический метод	5.0	-
н1023	342404.51	1262499.58	Картометрический метод	5.0	-
н1024	342404.72	1262500.57	Картометрический метод	5.0	-
н1021	342405.70	1262500.36	Картометрический метод	5.0	-
н1025	342403.22	1262507.81	Картометрический метод	5.0	-
н1026	342402.46	1262507.16	Картометрический метод	5.0	-
н1027	342401.81	1262507.91	Картометрический метод	5.0	-
н1028	342402.56	1262508.56	Картометрический метод	5.0	-
н1025	342403.22	1262507.81	Картометрический метод	5.0	-
н1029	342401.71	1262516.29	Картометрический метод	5.0	-
н1030	342400.96	1262515.63	Картометрический метод	5.0	-

2. Сведения о характерных точках границ объекта					
Обозначение характерных точек границ	Координаты, м		Метод определения координат характерной точки	Средняя квадратическая погрешность положения характерной точки (Mt), м	Описание обозначения точки на местности (при наличии)
	X	Y			
1	2	3	4	5	6
н1031	342400.31	1262516.39	Картометрический метод	5.0	-
н1032	342401.06	1262517.04	Картометрический метод	5.0	-
н1029	342401.71	1262516.29	Картометрический метод	5.0	-
н1033	342395.96	1262541.74	Картометрический метод	5.0	-
н1034	342394.99	1262541.55	Картометрический метод	5.0	-
н1035	342394.79	1262542.53	Картометрический метод	5.0	-
н1036	342395.77	1262542.72	Картометрический метод	5.0	-
н1033	342395.96	1262541.74	Картометрический метод	5.0	-
н1037	342386.64	1262592.49	Картометрический метод	5.0	-
н1038	342385.66	1262592.30	Картометрический метод	5.0	-
н1039	342385.47	1262593.28	Картометрический метод	5.0	-
н1040	342386.45	1262593.47	Картометрический метод	5.0	-
н1037	342386.64	1262592.49	Картометрический метод	5.0	-
н1041	342376.65	1262643.47	Картометрический метод	5.0	-
н1042	342375.68	1262643.26	Картометрический метод	5.0	-
н1043	342375.46	1262644.24	Картометрический метод	5.0	-
н1044	342376.44	1262644.45	Картометрический метод	5.0	-
н1041	342376.65	1262643.47	Картометрический метод	5.0	-
н1045	342370.68	1262669.83	Картометрический метод	5.0	-
н1046	342370.05	1262669.06	Картометрический метод	5.0	-
н1047	342369.28	1262669.69	Картометрический метод	5.0	-
н1048	342369.91	1262670.46	Картометрический метод	5.0	-
н1045	342370.68	1262669.83	Картометрический метод	5.0	-
н1049	342363.95	1262721.65	Картометрический метод	5.0	-
н1050	342362.97	1262721.47	Картометрический метод	5.0	-
н1051	342362.80	1262722.45	Картометрический метод	5.0	-

2. Сведения о характерных точках границ объекта					
Обозначение характерных точек границ	Координаты, м		Метод определения координат характерной точки	Средняя квадратическая погрешность положения характерной точки (Mt), м	Описание обозначения точки на местности (при наличии)
	X	Y			
1	2	3	4	5	6
н1052	342363.78	1262722.63	Картометрический метод	5.0	-
н1049	342363.95	1262721.65	Картометрический метод	5.0	-
н1053	342354.97	1262755.22	Картометрический метод	5.0	-
н1054	342354.01	1262754.98	Картометрический метод	5.0	-
н1055	342353.76	1262755.94	Картометрический метод	5.0	-
н1056	342354.73	1262756.19	Картометрический метод	5.0	-
н1053	342354.97	1262755.22	Картометрический метод	5.0	-
н1057	342338.53	1262973.22	Картометрический метод	5.0	-
н1058	342337.53	1262973.19	Картометрический метод	5.0	-
н1059	342337.52	1262974.20	Картометрический метод	5.0	-
н1060	342338.52	1262974.23	Картометрический метод	5.0	-
н1057	342338.53	1262973.22	Картометрический метод	5.0	-
н1061	342337.61	1262838.44	Картометрический метод	5.0	-
н1062	342336.62	1262838.27	Картометрический метод	5.0	-
н1063	342336.46	1262839.26	Картометрический метод	5.0	-
н1064	342337.44	1262839.43	Картометрический метод	5.0	-
н1061	342337.61	1262838.44	Картометрический метод	5.0	-
н1065	342334.88	1262855.80	Картометрический метод	5.0	-
н1066	342333.90	1262855.61	Картометрический метод	5.0	-
н1067	342333.71	1262856.58	Картометрический метод	5.0	-
н1068	342334.69	1262856.78	Картометрический метод	5.0	-
н1065	342334.88	1262855.80	Картометрический метод	5.0	-
н1069	342321.45	1262919.40	Картометрический метод	5.0	-
н1070	342320.46	1262919.24	Картометрический метод	5.0	-
н1071	342320.29	1262920.23	Картометрический метод	5.0	-
н1072	342321.28	1262920.39	Картометрический метод	5.0	-

2. Сведения о характерных точках границ объекта					
Обозначение характерных точек границ	Координаты, м		Метод определения координат характерной точки	Средняя квадратическая погрешность положения характерной точки (Mt), м	Описание обозначения точки на местности (при наличии)
	X	Y			
1	2	3	4	5	6
н1069	342321.45	1262919.40	Картометрический метод	5.0	-
н1073	342508.81	1261086.39	Картометрический метод	5.0	-
н1074	342497.59	1261120.26	Картометрический метод	5.0	-
н1075	342465.04	1261107.16	Картометрический метод	5.0	-
н1076	342435.32	1261157.90	Картометрический метод	5.0	-
н1077	342414.06	1261210.71	Картометрический метод	5.0	-
н1078	342398.70	1261224.33	Картометрический метод	5.0	-
н1079	342380.88	1261254.42	Картометрический метод	5.0	-
н1080	342391.95	1261260.83	Картометрический метод	5.0	-
н1081	342396.24	1261273.84	Картометрический метод	5.0	-
н1082	342408.58	1261286.51	Картометрический метод	5.0	-
н1083	342408.37	1261301.69	Картометрический метод	5.0	-
н1084	342394.23	1261323.36	Картометрический метод	5.0	-
н1085	342384.18	1261340.62	Картометрический метод	5.0	-
н1086	342379.45	1261360.19	Картометрический метод	5.0	-
н1087	342366.20	1261376.00	Картометрический метод	5.0	-
н1088	342354.36	1261399.56	Картометрический метод	5.0	-
н1089	342337.77	1261418.44	Картометрический метод	5.0	-
н1090	342327.99	1261467.03	Картометрический метод	5.0	-
н1091	342317.01	1261486.51	Картометрический метод	5.0	-
н1092	342284.81	1261490.51	Картометрический метод	5.0	-
н1093	342265.98	1261495.59	Картометрический метод	5.0	-
н1094	342252.82	1261511.47	Картометрический метод	5.0	-
н1095	342253.07	1261521.14	Картометрический метод	5.0	-
н1096	342234.68	1261556.16	Картометрический метод	5.0	-
н1097	342228.89	1261551.38	Картометрический метод	5.0	-

2. Сведения о характерных точках границ объекта					
Обозначение характерных точек границ	Координаты, м		Метод определения координат характерной точки	Средняя квадратическая погрешность положения характерной точки (Mt), м	Описание обозначения точки на местности (при наличии)
	X	Y			
1	2	3	4	5	6
н1098	342218.27	1261556.95	Картометрический метод	5.0	-
н1099	342203.50	1261558.97	Картометрический метод	5.0	-
н1100	342198.61	1261557.56	Картометрический метод	5.0	-
н1101	342185.08	1261567.63	Картометрический метод	5.0	-
н1102	342177.46	1261569.75	Картометрический метод	5.0	-
н1103	342154.14	1261610.03	Картометрический метод	5.0	-
н1104	342123.63	1261587.27	Картометрический метод	5.0	-
н1105	342113.87	1261572.74	Картометрический метод	5.0	-
н1106	342109.97	1261563.85	Картометрический метод	5.0	-
н1107	342110.78	1261554.51	Картометрический метод	5.0	-
н1108	342127.82	1261442.71	Картометрический метод	5.0	-
н1109	342127.62	1261423.96	Картометрический метод	5.0	-
н1110	342123.42	1261404.81	Картометрический метод	5.0	-
н1111	342098.40	1261339.62	Картометрический метод	5.0	-
н1112	342054.81	1261227.62	Картометрический метод	5.0	-
н1113	342256.20	1261128.31	Картометрический метод	5.0	-
н1114	342329.95	1261090.31	Картометрический метод	5.0	-
н1115	342333.82	1261097.52	Картометрический метод	5.0	-
н1116	342340.79	1261091.79	Картометрический метод	5.0	-
н1117	342349.70	1261083.01	Картометрический метод	5.0	-
н1118	342386.13	1261063.89	Картометрический метод	5.0	-
н1119	342445.46	1261045.21	Картометрический метод	5.0	-
н1120	342450.64	1261047.24	Картометрический метод	5.0	-
н1121	342465.86	1261053.53	Картометрический метод	5.0	-
н1122	342480.36	1261061.50	Картометрический метод	5.0	-
н1123	342486.58	1261065.79	Картометрический метод	5.0	-

2. Сведения о характерных точках границ объекта					
Обозначение характерных точек границ	Координаты, м		Метод определения координат характерной точки	Средняя квадратическая погрешность положения характерной точки (Mt), м	Описание обозначения точки на местности (при наличии)
	X	Y			
1	2	3	4	5	6
н1124	342483.19	1261072.23	Картометрический метод	5.0	-
н1073	342508.81	1261086.39	Картометрический метод	5.0	-
н1125	342592.35	1256963.61	Картометрический метод	5.0	-
н1126	342587.94	1256988.61	Картометрический метод	5.0	-
н1127	342584.01	1256999.04	Картометрический метод	5.0	-
н1128	342576.13	1256999.22	Картометрический метод	5.0	-
н1129	342555.32	1256985.80	Картометрический метод	5.0	-
н1130	342541.94	1256984.15	Картометрический метод	5.0	-
н1131	342530.93	1256978.75	Картометрический метод	5.0	-
н1132	342531.56	1256953.41	Картометрический метод	5.0	-
н1125	342592.35	1256963.61	Картометрический метод	5.0	-
н1133	342635.72	1259976.26	Картометрический метод	5.0	-
н1134	342611.35	1259995.55	Картометрический метод	5.0	-
н1135	342585.22	1260012.58	Картометрический метод	5.0	-
н1136	342520.60	1260035.98	Картометрический метод	5.0	-
н1137	342399.48	1260077.08	Картометрический метод	5.0	-
н1138	342209.73	1260140.40	Картометрический метод	5.0	-
н1139	341904.29	1260239.55	Картометрический метод	5.0	-
н1140	341784.98	1260278.23	Картометрический метод	5.0	-
н1141	341751.39	1260153.20	Картометрический метод	5.0	-
н1142	341751.53	1260109.46	Картометрический метод	5.0	-
н1143	342107.14	1260032.24	Картометрический метод	5.0	-
н1144	342465.01	1259952.82	Картометрический метод	5.0	-
н1145	342595.40	1259920.33	Картометрический метод	5.0	-
н1146	342616.37	1259947.52	Картометрический метод	5.0	-
н1133	342635.72	1259976.26	Картометрический метод	5.0	-

2. Сведения о характерных точках границ объекта					
Обозначение характерных точек границ	Координаты, м		Метод определения координат характерной точки	Средняя квадратическая погрешность положения характерной точки (Mt), м	Описание обозначения точки на местности (при наличии)
	X	Y			
1	2	3	4	5	6
н1147	342644.19	1261446.91	Картометрический метод	5.0	-
н1148	342638.31	1261474.84	Картометрический метод	5.0	-
н1149	342629.68	1261507.42	Картометрический метод	5.0	-
н1150	342628.63	1261513.91	Картометрический метод	5.0	-
н1151	342624.91	1261536.75	Картометрический метод	5.0	-
н1152	342621.47	1261557.97	Картометрический метод	5.0	-
н1153	342619.44	1261573.64	Картометрический метод	5.0	-
н1154	342610.72	1261640.68	Картометрический метод	5.0	-
н1155	342609.63	1261653.63	Картометрический метод	5.0	-
н1156	342607.36	1261680.53	Картометрический метод	5.0	-
н1157	342604.38	1261715.68	Картометрический метод	5.0	-
н1158	342602.02	1261743.54	Картометрический метод	5.0	-
н1159	342598.24	1261788.29	Картометрический метод	5.0	-
н1160	342597.44	1261797.76	Картометрический метод	5.0	-
н1161	342584.46	1261872.69	Картометрический метод	5.0	-
н1162	342573.81	1261944.62	Картометрический метод	5.0	-
н1163	342561.77	1262014.57	Картометрический метод	5.0	-
н1164	342552.81	1262059.00	Картометрический метод	5.0	-
н1165	342536.20	1262056.03	Картометрический метод	5.0	-
н1166	342530.90	1262081.22	Картометрический метод	5.0	-
н1167	342525.02	1262109.21	Картометрический метод	5.0	-
н1168	342519.12	1262137.30	Картометрический метод	5.0	-
н1169	342518.08	1262142.21	Картометрический метод	5.0	-
н1170	342508.02	1262185.70	Картометрический метод	5.0	-
н1171	342449.35	1262176.59	Картометрический метод	5.0	-
н1172	342458.76	1262131.40	Картометрический метод	5.0	-

2. Сведения о характерных точках границ объекта					
Обозначение характерных точек границ	Координаты, м		Метод определения координат характерной точки	Средняя квадратическая погрешность положения характерной точки (Mt), м	Описание обозначения точки на местности (при наличии)
	X	Y			
1	2	3	4	5	6
н1173	342464.59	1262101.17	Картометрический метод	5.0	-
н1174	342476.01	1262037.48	Картометрический метод	5.0	-
н1175	342496.33	1261953.22	Картометрический метод	5.0	-
н1176	342501.92	1261926.64	Картометрический метод	5.0	-
н1177	342507.15	1261901.25	Картометрический метод	5.0	-
н1178	342511.96	1261876.69	Картометрический метод	5.0	-
н1179	342517.77	1261848.58	Картометрический метод	5.0	-
н1180	342523.80	1261818.80	Картометрический метод	5.0	-
н1181	342534.13	1261766.43	Картометрический метод	5.0	-
н1182	342540.98	1261733.87	Картометрический метод	5.0	-
н1183	342547.70	1261701.63	Картометрический метод	5.0	-
н1184	342554.20	1261670.51	Картометрический метод	5.0	-
н1185	342560.31	1261641.14	Картометрический метод	5.0	-
н1186	342575.31	1261564.09	Картометрический метод	5.0	-
н1187	342582.97	1261527.80	Картометрический метод	5.0	-
н1188	342587.86	1261504.61	Картометрический метод	5.0	-
н1189	342594.70	1261473.09	Картометрический метод	5.0	-
н1190	342599.93	1261441.80	Картометрический метод	5.0	-
н1191	342627.30	1261444.16	Картометрический метод	5.0	-
н1147	342644.19	1261446.91	Картометрический метод	5.0	-
н1192	342480.75	1262141.97	Картометрический метод	5.0	-
н1193	342479.98	1262141.34	Картометрический метод	5.0	-
н1194	342479.35	1262142.11	Картометрический метод	5.0	-
н1195	342480.12	1262142.74	Картометрический метод	5.0	-
н1192	342480.75	1262141.97	Картометрический метод	5.0	-
н1196	342460.60	1262137.77	Картометрический метод	5.0	-

2. Сведения о характерных точках границ объекта					
Обозначение характерных точек границ	Координаты, м		Метод определения координат характерной точки	Средняя квадратическая погрешность положения характерной точки (Mt), м	Описание обозначения точки на местности (при наличии)
	X	Y			
1	2	3	4	5	6
н1197	342459.61	1262137.71	Картометрический метод	5.0	-
н1198	342459.56	1262138.71	Картометрический метод	5.0	-
н1199	342460.56	1262138.75	Картометрический метод	5.0	-
н1196	342460.60	1262137.77	Картометрический метод	5.0	-
н1200	342657.53	1256712.38	Картометрический метод	5.0	-
н1201	342654.65	1256737.62	Картометрический метод	5.0	-
н1202	342599.72	1256739.76	Картометрический метод	5.0	-
н1203	342581.24	1256738.24	Картометрический метод	5.0	-
н1204	342562.10	1256742.98	Картометрический метод	5.0	-
н1205	342525.36	1256766.33	Картометрический метод	5.0	-
н1206	342518.00	1256771.67	Картометрический метод	5.0	-
н1207	342515.26	1256773.61	Картометрический метод	5.0	-
н1208	342505.86	1256776.35	Картометрический метод	5.0	-
н1209	342418.91	1256787.47	Картометрический метод	5.0	-
н1210	342404.66	1256787.26	Картометрический метод	5.0	-
н1211	342277.14	1256756.15	Картометрический метод	5.0	-
н1212	342219.43	1256749.15	Картометрический метод	5.0	-
н1213	342206.86	1256752.24	Картометрический метод	5.0	-
н1214	342172.52	1256768.62	Картометрический метод	5.0	-
н1215	341945.73	1256726.09	Картометрический метод	5.0	-
н1216	341947.07	1256718.19	Картометрический метод	5.0	-
н1217	341936.22	1256717.07	Картометрический метод	5.0	-
н1218	341935.02	1256724.06	Картометрический метод	5.0	-
н1219	341933.49	1256732.91	Картометрический метод	5.0	-
н1220	341922.72	1256733.12	Картометрический метод	5.0	-
н1221	341902.22	1256724.35	Картометрический метод	5.0	-

2. Сведения о характерных точках границ объекта					
Обозначение характерных точек границ	Координаты, м		Метод определения координат характерной точки	Средняя квадратическая погрешность положения характерной точки (Mt), м	Описание обозначения точки на местности (при наличии)
	X	Y			
1	2	3	4	5	6
н1222	341898.81	1256720.35	Картометрический метод	5.0	-
н1223	341892.88	1256716.99	Картометрический метод	5.0	-
н1224	341896.44	1256703.17	Картометрический метод	5.0	-
н1225	341891.16	1256694.91	Картометрический метод	5.0	-
н1226	341897.06	1256685.94	Картометрический метод	5.0	-
н1227	341903.19	1256659.84	Картометрический метод	5.0	-
н1228	341900.60	1256652.10	Картометрический метод	5.0	-
н1229	341903.78	1256644.44	Картометрический метод	5.0	-
н1230	341908.03	1256645.71	Картометрический метод	5.0	-
н1231	341922.59	1256644.78	Картометрический метод	5.0	-
н1232	341915.87	1256619.57	Картометрический метод	5.0	-
н1233	341915.85	1256606.77	Картометрический метод	5.0	-
н1234	341910.20	1256597.25	Картометрический метод	5.0	-
н1235	341901.37	1256587.49	Картометрический метод	5.0	-
н1236	341901.78	1256571.41	Картометрический метод	5.0	-
н1237	341899.29	1256556.16	Картометрический метод	5.0	-
н1238	341893.05	1256547.21	Картометрический метод	5.0	-
н1239	341886.99	1256537.22	Картометрический метод	5.0	-
н1240	341892.31	1256524.42	Картометрический метод	5.0	-
н1241	341899.67	1256503.32	Картометрический метод	5.0	-
н1242	341901.65	1256495.91	Картометрический метод	5.0	-
н1243	341913.10	1256489.14	Картометрический метод	5.0	-
н1244	341921.85	1256483.30	Картометрический метод	5.0	-
н1245	341948.41	1256442.85	Картометрический метод	5.0	-
н1246	341961.17	1256411.35	Картометрический метод	5.0	-
н1247	341953.07	1256405.84	Картометрический метод	5.0	-

2. Сведения о характерных точках границ объекта					
Обозначение характерных точек границ	Координаты, м		Метод определения координат характерной точки	Средняя квадратическая погрешность положения характерной точки (Mt), м	Описание обозначения точки на местности (при наличии)
	X	Y			
1	2	3	4	5	6
н1248	341970.50	1256376.65	Картометрический метод	5.0	-
н1249	341979.45	1256363.24	Картометрический метод	5.0	-
н1250	341985.09	1256352.18	Картометрический метод	5.0	-
н1251	342014.75	1256352.99	Картометрический метод	5.0	-
н1252	342027.34	1256348.55	Картометрический метод	5.0	-
н1253	342045.36	1256341.11	Картометрический метод	5.0	-
н1254	342050.98	1256352.36	Картометрический метод	5.0	-
н1255	342132.89	1256365.10	Картометрический метод	5.0	-
н1256	342253.44	1256384.56	Картометрический метод	5.0	-
н1257	342418.77	1256412.37	Картометрический метод	5.0	-
н1258	342634.51	1256459.93	Картометрический метод	5.0	-
н1259	342605.98	1256575.08	Картометрический метод	5.0	-
н1260	342636.82	1256631.77	Картометрический метод	5.0	-
н1261	342642.59	1256661.13	Картометрический метод	5.0	-
н1262	342644.50	1256705.07	Картометрический метод	5.0	-
н1200	342657.53	1256712.38	Картометрический метод	5.0	-
н1263	342787.86	1257407.97	Картометрический метод	5.0	-
н1264	342784.81	1257410.93	Картометрический метод	5.0	-
н1265	342781.91	1257407.93	Картометрический метод	5.0	-
н1266	342736.64	1257396.18	Картометрический метод	5.0	-
н1267	342724.77	1257392.34	Картометрический метод	5.0	-
н1268	342726.46	1257400.69	Картометрический метод	5.0	-
н1269	342702.30	1257394.85	Картометрический метод	5.0	-
н1270	342695.04	1257384.79	Картометрический метод	5.0	-
н1271	342655.72	1257378.66	Картометрический метод	5.0	-
н1272	342617.60	1257367.86	Картометрический метод	5.0	-

2. Сведения о характерных точках границ объекта					
Обозначение характерных точек границ	Координаты, м		Метод определения координат характерной точки	Средняя квадратическая погрешность положения характерной точки (Mt), м	Описание обозначения точки на местности (при наличии)
	X	Y			
1	2	3	4	5	6
н1273	342588.19	1257358.55	Картометрический метод	5.0	-
н1274	342517.73	1257330.57	Картометрический метод	5.0	-
н1275	342494.90	1257320.10	Картометрический метод	5.0	-
н1276	342462.13	1257305.91	Картометрический метод	5.0	-
н1277	342410.23	1257281.67	Картометрический метод	5.0	-
н1278	342403.54	1257278.74	Картометрический метод	5.0	-
н1279	342407.93	1257252.21	Картометрический метод	5.0	-
н1280	342369.73	1257245.59	Картометрический метод	5.0	-
н1281	342370.17	1257243.22	Картометрический метод	5.0	-
н1282	342335.86	1257236.83	Картометрический метод	5.0	-
н1283	342334.43	1257245.82	Картометрический метод	5.0	-
н1284	342313.45	1257243.55	Картометрический метод	5.0	-
н1285	342313.57	1257225.56	Картометрический метод	5.0	-
н1286	342299.79	1257209.92	Картометрический метод	5.0	-
н1287	342293.37	1257210.12	Картометрический метод	5.0	-
н1288	342294.70	1257185.02	Картометрический метод	5.0	-
н1289	342302.34	1257191.05	Картометрический метод	5.0	-
н1290	342312.15	1257207.08	Картометрический метод	5.0	-
н1291	342319.94	1257202.50	Картометрический метод	5.0	-
н1292	342325.60	1257197.83	Картометрический метод	5.0	-
н1293	342336.38	1257173.06	Картометрический метод	5.0	-
н1294	342322.88	1257168.75	Картометрический метод	5.0	-
н1295	342304.70	1257162.05	Картометрический метод	5.0	-
н1296	342318.95	1257136.65	Картометрический метод	5.0	-
н1297	342313.78	1257134.07	Картометрический метод	5.0	-
н1298	342327.85	1257105.05	Картометрический метод	5.0	-

2. Сведения о характерных точках границ объекта					
Обозначение характерных точек границ	Координаты, м		Метод определения координат характерной точки	Средняя квадратическая погрешность положения характерной точки (Mt), м	Описание обозначения точки на местности (при наличии)
	X	Y			
1	2	3	4	5	6
н1299	342334.23	1257108.35	Картометрический метод	5.0	-
н1300	342337.28	1257099.51	Картометрический метод	5.0	-
н1301	342352.67	1257055.58	Картометрический метод	5.0	-
н1302	342357.34	1257056.63	Картометрический метод	5.0	-
н1303	342384.85	1257062.21	Картометрический метод	5.0	-
н1304	342402.39	1257065.77	Картометрический метод	5.0	-
н1305	342419.13	1257069.07	Картометрический метод	5.0	-
н1306	342428.41	1257070.52	Картометрический метод	5.0	-
н1307	342454.77	1257072.46	Картометрический метод	5.0	-
н1308	342464.00	1257073.82	Картометрический метод	5.0	-
н1309	342474.27	1257075.54	Картометрический метод	5.0	-
н1310	342496.97	1257086.15	Картометрический метод	5.0	-
н1311	342517.84	1257095.84	Картометрический метод	5.0	-
н1312	342546.39	1257108.34	Картометрический метод	5.0	-
н1313	342554.32	1257112.00	Картометрический метод	5.0	-
н1314	342578.07	1257123.09	Картометрический метод	5.0	-
н1315	342604.18	1257145.20	Картометрический метод	5.0	-
н1316	342614.93	1257156.64	Картометрический метод	5.0	-
н1317	342627.65	1257172.37	Картометрический метод	5.0	-
н1318	342638.94	1257188.59	Картометрический метод	5.0	-
н1319	342666.75	1257219.58	Картометрический метод	5.0	-
н1320	342683.71	1257242.85	Картометрический метод	5.0	-
н1321	342694.58	1257262.22	Картометрический метод	5.0	-
н1322	342704.26	1257279.14	Картометрический метод	5.0	-
н1323	342716.04	1257297.92	Картометрический метод	5.0	-
н1324	342725.13	1257315.04	Картометрический метод	5.0	-

2. Сведения о характерных точках границ объекта					
Обозначение характерных точек границ	Координаты, м		Метод определения координат характерной точки	Средняя квадратическая погрешность положения характерной точки (Mt), м	Описание обозначения точки на местности (при наличии)
	X	Y			
1	2	3	4	5	6
н1325	342735.19	1257332.29	Картометрический метод	5.0	-
н1326	342744.55	1257345.39	Картометрический метод	5.0	-
н1327	342754.69	1257360.43	Картометрический метод	5.0	-
н1328	342766.04	1257376.87	Картометрический метод	5.0	-
н1329	342784.95	1257404.98	Картометрический метод	5.0	-
н1263	342787.86	1257407.97	Картометрический метод	5.0	-
н1330	342841.35	1257484.65	Картометрический метод	5.0	-
н1331	342827.57	1257499.15	Картометрический метод	5.0	-
н1332	342822.91	1257504.04	Картометрический метод	5.0	-
н1333	342809.13	1257518.54	Картометрический метод	5.0	-
н1334	342799.70	1257512.83	Картометрический метод	5.0	-
н1335	342788.83	1257506.39	Картометрический метод	5.0	-
н1336	342819.29	1257458.11	Картометрический метод	5.0	-
н1337	342831.20	1257472.44	Картометрический метод	5.0	-
н1330	342841.35	1257484.65	Картометрический метод	5.0	-
н1338	342899.05	1262859.56	Картометрический метод	5.0	-
н1339	342888.89	1262874.34	Картометрический метод	5.0	-
н1340	342868.33	1262915.79	Картометрический метод	5.0	-
н1341	342864.97	1262934.98	Картометрический метод	5.0	-
н1342	342864.25	1262943.35	Картометрический метод	5.0	-
н1343	342847.82	1262961.28	Картометрический метод	5.0	-
н1344	342836.01	1262968.62	Картометрический метод	5.0	-
н1345	342817.94	1262974.76	Картометрический метод	5.0	-
н1346	342659.75	1262975.32	Картометрический метод	5.0	-
н1347	342592.55	1262973.09	Картометрический метод	5.0	-
н1348	342576.48	1262970.02	Картометрический метод	5.0	-

2. Сведения о характерных точках границ объекта					
Обозначение характерных точек границ	Координаты, м		Метод определения координат характерной точки	Средняя квадратическая погрешность положения характерной точки (Mt), м	Описание обозначения точки на местности (при наличии)
	X	Y			
1	2	3	4	5	6
н1349	342582.77	1262964.70	Картометрический метод	5.0	-
н1350	342584.41	1262903.32	Картометрический метод	5.0	-
н1351	342590.95	1262865.88	Картометрический метод	5.0	-
н1352	342587.97	1262864.90	Картометрический метод	5.0	-
н1353	342593.70	1262834.71	Картометрический метод	5.0	-
н1354	342595.34	1262826.03	Картометрический метод	5.0	-
н1355	342595.91	1262820.59	Картометрический метод	5.0	-
н1356	342600.18	1262779.66	Картометрический метод	5.0	-
н1357	342600.50	1262742.33	Картометрический метод	5.0	-
н1358	342611.64	1262733.44	Картометрический метод	5.0	-
н1359	342629.97	1262732.03	Картометрический метод	5.0	-
н1360	342668.28	1262738.39	Картометрический метод	5.0	-
н1361	342671.34	1262710.76	Картометрический метод	5.0	-
н1362	342821.50	1262734.80	Картометрический метод	5.0	-
н1363	342815.79	1262760.61	Картометрический метод	5.0	-
н1364	342844.31	1262765.48	Картометрический метод	5.0	-
н1365	342895.88	1262848.36	Картометрический метод	5.0	-
н1338	342899.05	1262859.56	Картометрический метод	5.0	-
н1366	342942.44	1257771.19	Картометрический метод	5.0	-
н1367	342942.34	1257778.89	Картометрический метод	5.0	-
н1368	342922.60	1257792.61	Картометрический метод	5.0	-
н1369	342904.55	1257802.02	Картометрический метод	5.0	-
н1370	342872.93	1257821.02	Картометрический метод	5.0	-
н1371	342868.71	1257824.03	Картометрический метод	5.0	-
н1372	342866.11	1257818.19	Картометрический метод	5.0	-
н1373	342858.08	1257817.62	Картометрический метод	5.0	-

2. Сведения о характерных точках границ объекта					
Обозначение характерных точек границ	Координаты, м		Метод определения координат характерной точки	Средняя квадратическая погрешность положения характерной точки (Mt), м	Описание обозначения точки на местности (при наличии)
	X	Y			
1	2	3	4	5	6
н1374	342838.65	1257826.43	Картометрический метод	5.0	-
н1375	342815.96	1257828.84	Картометрический метод	5.0	-
н1376	342808.50	1257835.21	Картометрический метод	5.0	-
н1377	342798.03	1257833.94	Картометрический метод	5.0	-
н1378	342784.57	1257838.21	Картометрический метод	5.0	-
н1379	342732.83	1257838.02	Картометрический метод	5.0	-
н1380	342732.74	1257844.40	Картометрический метод	5.0	-
н1381	342702.74	1257844.19	Картометрический метод	5.0	-
н1382	342702.82	1257837.47	Картометрический метод	5.0	-
н1383	342672.86	1257836.82	Картометрический метод	5.0	-
н1384	342672.75	1257844.05	Картометрический метод	5.0	-
н1385	342642.75	1257843.91	Картометрический метод	5.0	-
н1386	342642.85	1257836.17	Картометрический метод	5.0	-
н1387	342589.58	1257835.51	Картометрический метод	5.0	-
н1388	342598.65	1257824.81	Картометрический метод	5.0	-
н1389	342614.59	1257793.46	Картометрический метод	5.0	-
н1390	342625.23	1257783.13	Картометрический метод	5.0	-
н1391	342628.75	1257783.83	Картометрический метод	5.0	-
н1392	342643.75	1257783.92	Картометрический метод	5.0	-
н1393	342673.75	1257784.07	Картометрический метод	5.0	-
н1394	342703.71	1257784.23	Картометрический метод	5.0	-
н1395	342733.75	1257784.39	Картометрический метод	5.0	-
н1396	342763.81	1257784.54	Картометрический метод	5.0	-
н1397	342794.06	1257779.99	Картометрический метод	5.0	-
н1398	342813.20	1257774.60	Картометрический метод	5.0	-
н1399	342835.64	1257761.01	Картометрический метод	5.0	-

2. Сведения о характерных точках границ объекта					
Обозначение характерных точек границ	Координаты, м		Метод определения координат характерной точки	Средняя квадратическая погрешность положения характерной точки (Mt), м	Описание обозначения точки на местности (при наличии)
	X	Y			
1	2	3	4	5	6
н1400	342840.35	1257759.01	Картометрический метод	5.0	-
н1401	342844.76	1257756.47	Картометрический метод	5.0	-
н1402	342870.55	1257741.65	Картометрический метод	5.0	-
н1403	342890.13	1257730.84	Картометрический метод	5.0	-
н1404	342906.29	1257719.78	Картометрический метод	5.0	-
н1405	342912.46	1257723.15	Картометрический метод	5.0	-
н1406	342935.81	1257758.30	Картометрический метод	5.0	-
н1366	342942.44	1257771.19	Картометрический метод	5.0	-
н1407	342987.06	1256867.32	Картометрический метод	5.0	-
н1408	342980.33	1256912.10	Картометрический метод	5.0	-
н1409	342968.92	1256909.49	Картометрический метод	5.0	-
н1410	342911.35	1256897.50	Картометрический метод	5.0	-
н1411	342824.99	1256880.05	Картометрический метод	5.0	-
н1412	342830.11	1256857.59	Картометрический метод	5.0	-
н1413	342833.88	1256835.31	Картометрический метод	5.0	-
н1407	342987.06	1256867.32	Картометрический метод	5.0	-
н1414	343055.36	1257275.55	Картометрический метод	5.0	-
н1415	343029.27	1257286.54	Картометрический метод	5.0	-
н1416	342994.80	1257284.47	Картометрический метод	5.0	-
н1417	342998.28	1257291.36	Картометрический метод	5.0	-
н1418	343000.47	1257302.16	Картометрический метод	5.0	-
н1419	342998.00	1257316.36	Картометрический метод	5.0	-
н1420	342995.70	1257318.06	Картометрический метод	5.0	-
н1421	342992.61	1257320.35	Картометрический метод	5.0	-
н1422	342980.02	1257329.17	Картометрический метод	5.0	-
н1423	342962.79	1257334.30	Картометрический метод	5.0	-

2. Сведения о характерных точках границ объекта					
Обозначение характерных точек границ	Координаты, м		Метод определения координат характерной точки	Средняя квадратическая погрешность положения характерной точки (Mt), м	Описание обозначения точки на местности (при наличии)
	X	Y			
1	2	3	4	5	6
н1424	342967.04	1257347.92	Картометрический метод	5.0	-
н1425	342932.80	1257358.27	Картометрический метод	5.0	-
н1426	342930.36	1257354.24	Картометрический метод	5.0	-
н1427	342918.12	1257356.51	Картометрический метод	5.0	-
н1428	342904.75	1257357.14	Картометрический метод	5.0	-
н1429	342898.31	1257352.93	Картометрический метод	5.0	-
н1430	342859.67	1257327.36	Картометрический метод	5.0	-
н1431	342836.59	1257309.83	Картометрический метод	5.0	-
н1432	342829.29	1257300.37	Картометрический метод	5.0	-
н1433	342820.42	1257285.31	Картометрический метод	5.0	-
н1434	342803.16	1257256.67	Картометрический метод	5.0	-
н1435	342790.00	1257266.63	Картометрический метод	5.0	-
н1436	342781.27	1257250.33	Картометрический метод	5.0	-
н1437	342785.56	1257247.25	Картометрический метод	5.0	-
н1438	342745.29	1257153.10	Картометрический метод	5.0	-
н1439	342725.50	1257118.77	Картометрический метод	5.0	-
н1440	342730.99	1257113.88	Картометрический метод	5.0	-
н1441	342725.12	1257108.43	Картометрический метод	5.0	-
н1442	342722.48	1257111.39	Картометрический метод	5.0	-
н1443	342717.64	1257107.33	Картометрический метод	5.0	-
н1444	342720.18	1257104.36	Картометрический метод	5.0	-
н1445	342696.48	1257083.49	Картометрический метод	5.0	-
н1446	342682.48	1257068.36	Картометрический метод	5.0	-
н1447	342643.82	1257031.90	Картометрический метод	5.0	-
н1448	342600.28	1257001.09	Картометрический метод	5.0	-
н1449	342599.31	1256987.09	Картометрический метод	5.0	-

2. Сведения о характерных точках границ объекта					
Обозначение характерных точек границ	Координаты, м		Метод определения координат характерной точки	Средняя квадратическая погрешность положения характерной точки (Mt), м	Описание обозначения точки на местности (при наличии)
	X	Y			
1	2	3	4	5	6
н1450	342620.03	1256963.49	Картометрический метод	5.0	-
н1451	342860.92	1257011.57	Картометрический метод	5.0	-
н1452	342893.24	1257019.09	Картометрический метод	5.0	-
н1453	342928.13	1257041.68	Картометрический метод	5.0	-
н1454	342939.44	1257057.91	Картометрический метод	5.0	-
н1455	342929.64	1257052.38	Картометрический метод	5.0	-
н1456	342924.67	1257060.64	Картометрический метод	5.0	-
н1457	342944.28	1257070.69	Картометрический метод	5.0	-
н1458	342940.51	1257077.76	Картометрический метод	5.0	-
н1459	342922.20	1257068.07	Картометрический метод	5.0	-
н1460	342918.24	1257075.84	Картометрический метод	5.0	-
н1461	342915.73	1257079.22	Картометрический метод	5.0	-
н1462	342919.00	1257080.95	Картометрический метод	5.0	-
н1463	342932.72	1257087.95	Картометрический метод	5.0	-
н1464	342934.36	1257087.45	Картометрический метод	5.0	-
н1465	342938.60	1257090.47	Картометрический метод	5.0	-
н1466	342950.79	1257097.03	Картометрический метод	5.0	-
н1467	342952.73	1257098.00	Картометрический метод	5.0	-
н1468	342954.73	1257099.00	Картометрический метод	5.0	-
н1469	342958.84	1257090.87	Картометрический метод	5.0	-
н1470	342964.25	1257105.40	Картометрический метод	5.0	-
н1471	342958.60	1257115.82	Картометрический метод	5.0	-
н1472	342989.00	1257134.27	Картометрический метод	5.0	-
н1473	342990.28	1257135.05	Картометрический метод	5.0	-
н1474	342989.78	1257135.80	Картометрический метод	5.0	-
н1475	342987.51	1257139.62	Картометрический метод	5.0	-

2. Сведения о характерных точках границ объекта					
Обозначение характерных точек границ	Координаты, м		Метод определения координат характерной точки	Средняя квадратическая погрешность положения характерной точки (Mt), м	Описание обозначения точки на местности (при наличии)
	X	Y			
1	2	3	4	5	6
н1476	342986.01	1257142.17	Картометрический метод	5.0	-
н1477	342980.35	1257152.42	Картометрический метод	5.0	-
н1478	342976.39	1257160.52	Картометрический метод	5.0	-
н1479	342970.56	1257175.23	Картометрический метод	5.0	-
н1480	342985.53	1257180.11	Картометрический метод	5.0	-
н1481	343000.56	1257185.73	Картометрический метод	5.0	-
н1482	343018.95	1257194.20	Картометрический метод	5.0	-
н1483	343034.18	1257218.01	Картометрический метод	5.0	-
н1414	343055.36	1257275.55	Картометрический метод	5.0	-
н1484	342953.07	1257180.12	Картометрический метод	5.0	-
н1485	342947.73	1257173.92	Картометрический метод	5.0	-
н1486	342758.98	1257075.21	Картометрический метод	5.0	-
н1487	342762.95	1257086.73	Картометрический метод	5.0	-
н1488	342757.39	1257096.25	Картометрический метод	5.0	-
н1489	342759.40	1257099.40	Картометрический метод	5.0	-
н1490	342761.25	1257096.50	Картометрический метод	5.0	-
н1491	342787.13	1257138.13	Картометрический метод	5.0	-
н1492	342794.52	1257154.32	Картометрический метод	5.0	-
н1493	342787.35	1257157.44	Картометрический метод	5.0	-
н1494	342788.68	1257161.33	Картометрический метод	5.0	-
н1495	342794.68	1257158.63	Картометрический метод	5.0	-
н1496	342801.96	1257176.23	Картометрический метод	5.0	-
н1497	342802.41	1257178.76	Картометрический метод	5.0	-
н1498	342778.41	1257190.45	Картометрический метод	5.0	-
н1499	342782.81	1257205.05	Картометрический метод	5.0	-
н1500	342787.86	1257202.63	Картометрический метод	5.0	-

2. Сведения о характерных точках границ объекта					
Обозначение характерных точек границ	Координаты, м		Метод определения координат характерной точки	Средняя квадратическая погрешность положения характерной точки (Mt), м	Описание обозначения точки на местности (при наличии)
	X	Y			
1	2	3	4	5	6
н1501	342794.81	1257199.25	Картометрический метод	5.0	-
н1502	342798.34	1257197.53	Картометрический метод	5.0	-
н1503	342806.42	1257193.69	Картометрический метод	5.0	-
н1504	342810.06	1257191.96	Картометрический метод	5.0	-
н1505	342811.83	1257191.12	Картометрический метод	5.0	-
н1506	342814.99	1257189.61	Картометрический метод	5.0	-
н1507	342815.37	1257189.44	Картометрический метод	5.0	-
н1508	342822.61	1257205.83	Картометрический метод	5.0	-
н1509	342815.16	1257209.93	Картометрический метод	5.0	-
н1510	342819.01	1257216.94	Картометрический метод	5.0	-
н1511	342823.05	1257220.74	Картометрический метод	5.0	-
н1512	342818.79	1257223.76	Картометрический метод	5.0	-
н1513	342810.72	1257229.22	Картометрический метод	5.0	-
н1514	342820.83	1257244.68	Картометрический метод	5.0	-
н1515	342833.49	1257236.27	Картометрический метод	5.0	-
н1516	342859.26	1257264.58	Картометрический метод	5.0	-
н1517	342862.01	1257267.85	Картометрический метод	5.0	-
н1518	342865.20	1257265.70	Картометрический метод	5.0	-
н1519	342869.38	1257271.47	Картометрический метод	5.0	-
н1520	342872.82	1257276.22	Картометрический метод	5.0	-
н1521	342870.07	1257278.08	Картометрический метод	5.0	-
н1522	342870.89	1257279.96	Картометрический метод	5.0	-
н1523	342865.37	1257283.55	Картометрический метод	5.0	-
н1524	342880.18	1257291.25	Картометрический метод	5.0	-
н1525	342901.72	1257315.58	Картометрический метод	5.0	-
н1526	342901.65	1257322.20	Картометрический метод	5.0	-

2. Сведения о характерных точках границ объекта					
Обозначение характерных точек границ	Координаты, м		Метод определения координат характерной точки	Средняя квадратическая погрешность положения характерной точки (Mt), м	Описание обозначения точки на местности (при наличии)
	X	Y			
1	2	3	4	5	6
н1527	342907.90	1257321.73	Картометрический метод	5.0	-
н1528	342907.15	1257297.85	Картометрический метод	5.0	-
н1529	342911.31	1257298.27	Картометрический метод	5.0	-
н1530	342927.74	1257300.16	Картометрический метод	5.0	-
н1531	342927.63	1257287.06	Картометрический метод	5.0	-
н1532	342940.13	1257274.93	Картометрический метод	5.0	-
н1533	342937.38	1257262.07	Картометрический метод	5.0	-
н1534	342937.73	1257236.43	Картометрический метод	5.0	-
н1535	342942.76	1257209.11	Картометрический метод	5.0	-
н1484	342953.07	1257180.12	Картометрический метод	5.0	-
н1536	343081.22	1257614.54	Картометрический метод	5.0	-
н1537	343023.34	1257635.13	Картометрический метод	5.0	-
н1538	343006.19	1257647.61	Картометрический метод	5.0	-
н1539	342972.47	1257664.03	Картометрический метод	5.0	-
н1540	342969.28	1257658.18	Картометрический метод	5.0	-
н1541	342949.96	1257622.72	Картометрический метод	5.0	-
н1542	342934.15	1257593.70	Картометрический метод	5.0	-
н1543	342932.54	1257590.74	Картометрический метод	5.0	-
н1544	342916.90	1257562.04	Картометрический метод	5.0	-
н1545	342920.11	1257547.91	Картометрический метод	5.0	-
н1546	342950.24	1257559.09	Картометрический метод	5.0	-
н1547	342972.32	1257566.58	Картометрический метод	5.0	-
н1548	342974.53	1257560.94	Картометрический метод	5.0	-
н1549	343001.81	1257573.69	Картометрический метод	5.0	-
н1550	342999.88	1257577.70	Картометрический метод	5.0	-
н1551	342999.07	1257580.21	Картометрический метод	5.0	-

2. Сведения о характерных точках границ объекта					
Обозначение характерных точек границ	Координаты, м		Метод определения координат характерной точки	Средняя квадратическая погрешность положения характерной точки (Mt), м	Описание обозначения точки на местности (при наличии)
	X	Y			
1	2	3	4	5	6
н1536	343081.22	1257614.54	Картометрический метод	5.0	-
н1552	343111.68	1257550.09	Картометрический метод	5.0	-
н1553	343052.85	1257574.07	Картометрический метод	5.0	-
н1554	343038.92	1257568.24	Картометрический метод	5.0	-
н1555	343019.27	1257532.37	Картометрический метод	5.0	-
н1556	343015.96	1257527.15	Картометрический метод	5.0	-
н1557	343001.37	1257502.75	Картометрический метод	5.0	-
н1558	343000.44	1257500.20	Картометрический метод	5.0	-
н1559	343000.41	1257497.49	Картометрический метод	5.0	-
н1560	343001.39	1257494.68	Картометрический метод	5.0	-
н1561	343004.22	1257491.87	Картометрический метод	5.0	-
н1562	343021.85	1257484.20	Картометрический метод	5.0	-
н1563	343065.51	1257463.55	Картометрический метод	5.0	-
н1564	343063.85	1257459.90	Картометрический метод	5.0	-
н1565	343041.74	1257470.05	Картометрический метод	5.0	-
н1566	343021.41	1257479.27	Картометрический метод	5.0	-
н1567	343002.40	1257487.20	Картометрический метод	5.0	-
н1568	342990.16	1257483.94	Картометрический метод	5.0	-
н1569	342986.86	1257486.28	Картометрический метод	5.0	-
н1570	342981.42	1257490.60	Картометрический метод	5.0	-
н1571	342996.47	1257500.38	Картометрический метод	5.0	-
н1572	343003.28	1257518.44	Картометрический метод	5.0	-
н1573	343000.10	1257529.48	Картометрический метод	5.0	-
н1574	342998.33	1257535.64	Картометрический метод	5.0	-
н1575	343004.10	1257537.30	Картометрический метод	5.0	-
н1576	342999.87	1257552.00	Картометрический метод	5.0	-

2. Сведения о характерных точках границ объекта					
Обозначение характерных точек границ	Координаты, м		Метод определения координат характерной точки	Средняя квадратическая погрешность положения характерной точки (Mt), м	Описание обозначения точки на местности (при наличии)
	X	Y			
1	2	3	4	5	6
н1577	342950.70	1257539.63	Картометрический метод	5.0	-
н1578	342945.56	1257538.34	Картометрический метод	5.0	-
н1579	342945.22	1257539.69	Картометрический метод	5.0	-
н1580	342930.85	1257536.60	Картометрический метод	5.0	-
н1581	342931.49	1257534.81	Картометрический метод	5.0	-
н1582	342932.83	1257531.05	Картометрический метод	5.0	-
н1583	342934.77	1257525.59	Картометрический метод	5.0	-
н1584	342904.64	1257513.01	Картометрический метод	5.0	-
н1585	342873.36	1257497.83	Картометрический метод	5.0	-
н1586	342852.65	1257477.66	Картометрический метод	5.0	-
н1587	342834.65	1257454.64	Картометрический метод	5.0	-
н1588	342854.17	1257447.78	Картометрический метод	5.0	-
н1589	342883.01	1257461.59	Картометрический метод	5.0	-
н1590	342942.34	1257464.16	Картометрический метод	5.0	-
н1591	342947.32	1257462.63	Картометрический метод	5.0	-
н1592	342983.46	1257451.95	Картометрический метод	5.0	-
н1593	342985.17	1257454.96	Картометрический метод	5.0	-
н1594	342988.47	1257449.35	Картометрический метод	5.0	-
н1595	343003.81	1257441.58	Картометрический метод	5.0	-
н1596	343002.16	1257438.19	Картометрический метод	5.0	-
н1597	343022.73	1257428.80	Картометрический метод	5.0	-
н1598	343023.16	1257429.63	Картометрический метод	5.0	-
н1599	343049.53	1257415.33	Картометрический метод	5.0	-
н1600	343052.95	1257423.65	Картометрический метод	5.0	-
н1601	343069.07	1257417.49	Картометрический метод	5.0	-
н1602	343070.27	1257420.51	Картометрический метод	5.0	-

2. Сведения о характерных точках границ объекта					
Обозначение характерных точек границ	Координаты, м		Метод определения координат характерной точки	Средняя квадратическая погрешность положения характерной точки (Mt), м	Описание обозначения точки на местности (при наличии)
	X	Y			
1	2	3	4	5	6
н1603	343071.75	1257424.23	Картометрический метод	5.0	-
н1604	343078.01	1257437.86	Картометрический метод	5.0	-
н1605	343082.37	1257447.32	Картометрический метод	5.0	-
н1606	343086.76	1257461.40	Картометрический метод	5.0	-
н1607	343099.11	1257501.11	Картометрический метод	5.0	-
н1608	343096.02	1257502.38	Картометрический метод	5.0	-
н1552	343111.68	1257550.09	Картометрический метод	5.0	-
н1609	343119.29	1257644.35	Картометрический метод	5.0	-
н1610	343098.87	1257654.62	Картометрический метод	5.0	-
н1611	343089.47	1257659.53	Картометрический метод	5.0	-
н1612	343052.17	1257682.42	Картометрический метод	5.0	-
н1613	343022.65	1257686.46	Картометрический метод	5.0	-
н1614	343015.54	1257650.20	Картометрический метод	5.0	-
н1615	343047.54	1257637.16	Картометрический метод	5.0	-
н1616	343075.60	1257629.11	Картометрический метод	5.0	-
н1617	343100.64	1257620.04	Картометрический метод	5.0	-
н1618	343102.70	1257623.62	Картометрический метод	5.0	-
н1619	343105.61	1257622.99	Картометрический метод	5.0	-
н1620	343108.59	1257622.35	Картометрический метод	5.0	-
н1609	343119.29	1257644.35	Картометрический метод	5.0	-
н1621	343097.96	1257102.03	Картометрический метод	5.0	-
н1622	343093.99	1257102.60	Картометрический метод	5.0	-
н1623	343084.67	1257099.40	Картометрический метод	5.0	-
н1624	343063.35	1257103.35	Картометрический метод	5.0	-
н1625	343040.65	1257077.12	Картометрический метод	5.0	-
н1626	343032.92	1257068.67	Картометрический метод	5.0	-

2. Сведения о характерных точках границ объекта					
Обозначение характерных точек границ	Координаты, м		Метод определения координат характерной точки	Средняя квадратическая погрешность положения характерной точки (Mt), м	Описание обозначения точки на местности (при наличии)
	X	Y			
1	2	3	4	5	6
н1627	343029.97	1257065.97	Картометрический метод	5.0	-
н1628	343033.28	1257049.47	Картометрический метод	5.0	-
н1629	343049.82	1257054.10	Картометрический метод	5.0	-
н1630	343049.32	1257055.83	Картометрический метод	5.0	-
н1631	343045.66	1257068.45	Картометрический метод	5.0	-
н1632	343041.07	1257076.84	Картометрический метод	5.0	-
н1633	343092.55	1257071.56	Картометрический метод	5.0	-
н1634	343100.76	1257070.38	Картометрический метод	5.0	-
н1621	343097.96	1257102.03	Картометрический метод	5.0	-
н1635	343140.29	1257514.85	Картометрический метод	5.0	-
н1636	343130.97	1257510.03	Картометрический метод	5.0	-
н1637	343121.60	1257509.45	Картометрический метод	5.0	-
н1638	343110.59	1257514.87	Картометрический метод	5.0	-
н1639	343104.15	1257511.87	Картометрический метод	5.0	-
н1640	343096.03	1257485.20	Картометрический метод	5.0	-
н1641	343099.05	1257476.76	Картометрический метод	5.0	-
н1642	343105.51	1257477.30	Картометрический метод	5.0	-
н1643	343109.82	1257489.19	Картометрический метод	5.0	-
н1644	343129.98	1257484.13	Картометрический метод	5.0	-
н1635	343140.29	1257514.85	Картометрический метод	5.0	-
н1645	343155.54	1256484.14	Картометрический метод	5.0	-
н1646	343147.12	1256538.62	Картометрический метод	5.0	-
н1647	342899.36	1256495.10	Картометрический метод	5.0	-
н1648	342900.90	1256488.19	Картометрический метод	5.0	-
н1649	342906.26	1256488.76	Картометрический метод	5.0	-
н1650	342935.21	1256492.19	Картометрический метод	5.0	-

2. Сведения о характерных точках границ объекта					
Обозначение характерных точек границ	Координаты, м		Метод определения координат характерной точки	Средняя квадратическая погрешность положения характерной точки (Mt), м	Описание обозначения точки на местности (при наличии)
	X	Y			
1	2	3	4	5	6
н1651	342950.08	1256433.79	Картометрический метод	5.0	-
н1652	342956.42	1256425.92	Картометрический метод	5.0	-
н1653	342985.65	1256427.89	Картометрический метод	5.0	-
н1654	343040.84	1256431.61	Картометрический метод	5.0	-
н1655	343125.91	1256445.82	Картометрический метод	5.0	-
н1656	343132.91	1256455.01	Картометрический метод	5.0	-
н1657	343139.36	1256483.00	Картометрический метод	5.0	-
н1645	343155.54	1256484.14	Картометрический метод	5.0	-
н1658	343156.99	1257562.81	Картометрический метод	5.0	-
н1659	343126.74	1257571.82	Картометрический метод	5.0	-
н1660	343117.05	1257544.22	Картометрический метод	5.0	-
н1661	343114.35	1257533.33	Картометрический метод	5.0	-
н1662	343114.67	1257521.57	Картометрический метод	5.0	-
н1663	343135.66	1257521.70	Картометрический метод	5.0	-
н1664	343136.02	1257524.93	Картометрический метод	5.0	-
н1665	343141.36	1257524.96	Картометрический метод	5.0	-
н1658	343156.99	1257562.81	Картометрический метод	5.0	-
н1666	343170.69	1257607.14	Картометрический метод	5.0	-
н1667	343138.03	1257606.54	Картометрический метод	5.0	-
н1668	343107.79	1257596.98	Картометрический метод	5.0	-
н1669	343109.82	1257581.40	Картометрический метод	5.0	-
н1670	343158.98	1257566.95	Картометрический метод	5.0	-
н1666	343170.69	1257607.14	Картометрический метод	5.0	-
н1671	343184.85	1257662.34	Картометрический метод	5.0	-
н1672	343148.02	1257679.04	Картометрический метод	5.0	-
н1673	343161.72	1257708.17	Картометрический метод	5.0	-

2. Сведения о характерных точках границ объекта					
Обозначение характерных точек границ	Координаты, м		Метод определения координат характерной точки	Средняя квадратическая погрешность положения характерной точки (Mt), м	Описание обозначения точки на местности (при наличии)
	X	Y			
1	2	3	4	5	6
н1674	343124.92	1257726.13	Картометрический метод	5.0	-
н1675	343108.73	1257729.26	Картометрический метод	5.0	-
н1676	343074.63	1257743.52	Картометрический метод	5.0	-
н1677	343055.36	1257752.66	Картометрический метод	5.0	-
н1678	343056.27	1257734.48	Картометрический метод	5.0	-
н1679	343049.90	1257734.84	Картометрический метод	5.0	-
н1680	343048.55	1257727.67	Картометрический метод	5.0	-
н1681	343035.27	1257731.20	Картометрический метод	5.0	-
н1682	343023.03	1257740.86	Картометрический метод	5.0	-
н1683	343021.33	1257738.30	Картометрический метод	5.0	-
н1684	343016.38	1257699.94	Картометрический метод	5.0	-
н1685	343041.15	1257691.35	Картометрический метод	5.0	-
н1686	343045.72	1257689.62	Картометрический метод	5.0	-
н1687	343068.69	1257679.23	Картометрический метод	5.0	-
н1688	343072.29	1257677.69	Картометрический метод	5.0	-
н1689	343096.22	1257667.15	Картометрический метод	5.0	-
н1690	343132.66	1257648.87	Картометрический метод	5.0	-
н1691	343151.12	1257641.46	Картометрический метод	5.0	-
н1671	343184.85	1257662.34	Картометрический метод	5.0	-
н1692	343306.93	1257655.83	Картометрический метод	5.0	-
н1693	343297.39	1257669.94	Картометрический метод	5.0	-
н1694	343290.32	1257663.28	Картометрический метод	5.0	-
н1695	343282.06	1257670.78	Картометрический метод	5.0	-
н1696	343271.16	1257674.72	Картометрический метод	5.0	-
н1697	343257.27	1257655.74	Картометрический метод	5.0	-
н1698	343246.52	1257619.87	Картометрический метод	5.0	-

2. Сведения о характерных точках границ объекта					
Обозначение характерных точек границ	Координаты, м		Метод определения координат характерной точки	Средняя квадратическая погрешность положения характерной точки (Mt), м	Описание обозначения точки на местности (при наличии)
	X	Y			
1	2	3	4	5	6
н1699	343243.51	1257609.56	Картометрический метод	5.0	-
н1700	343227.30	1257553.96	Картометрический метод	5.0	-
н1701	343223.21	1257540.17	Картометрический метод	5.0	-
н1702	343241.40	1257530.49	Картометрический метод	5.0	-
н1703	343256.91	1257548.01	Картометрический метод	5.0	-
н1704	343282.88	1257567.62	Картометрический метод	5.0	-
н1705	343293.34	1257570.68	Картометрический метод	5.0	-
н1706	343292.17	1257595.09	Картометрический метод	5.0	-
н1707	343289.93	1257619.52	Картометрический метод	5.0	-
н1708	343285.72	1257630.18	Картометрический метод	5.0	-
н1692	343306.93	1257655.83	Картометрический метод	5.0	-
н1709	343356.02	1257341.01	Картометрический метод	5.0	-
н1710	343350.83	1257382.25	Картометрический метод	5.0	-
н1711	343343.06	1257404.09	Картометрический метод	5.0	-
н1712	343335.76	1257404.60	Картометрический метод	5.0	-
н1713	343320.83	1257395.62	Картометрический метод	5.0	-
н1714	343294.32	1257387.82	Картометрический метод	5.0	-
н1715	343286.12	1257365.19	Картометрический метод	5.0	-
н1716	343288.73	1257360.72	Картометрический метод	5.0	-
н1717	343298.54	1257343.86	Картометрический метод	5.0	-
н1718	343314.08	1257338.67	Картометрический метод	5.0	-
н1719	343332.67	1257339.71	Картометрический метод	5.0	-
н1709	343356.02	1257341.01	Картометрический метод	5.0	-
н1720	343371.61	1257711.13	Картометрический метод	5.0	-
н1721	343362.69	1257720.24	Картометрический метод	5.0	-
н1722	343343.53	1257736.45	Картометрический метод	5.0	-

2. Сведения о характерных точках границ объекта					
Обозначение характерных точек границ	Координаты, м		Метод определения координат характерной точки	Средняя квадратическая погрешность положения характерной точки (Mt), м	Описание обозначения точки на местности (при наличии)
	X	Y			
1	2	3	4	5	6
н1723	343338.94	1257740.33	Картометрический метод	5.0	-
н1724	343351.86	1257755.59	Картометрический метод	5.0	-
н1725	343332.17	1257777.83	Картометрический метод	5.0	-
н1726	343343.67	1257789.65	Картометрический метод	5.0	-
н1727	343329.17	1257805.61	Картометрический метод	5.0	-
н1728	343319.89	1257791.39	Картометрический метод	5.0	-
н1729	343289.28	1257741.92	Картометрический метод	5.0	-
н1730	343303.58	1257725.48	Картометрический метод	5.0	-
н1731	343297.41	1257720.50	Картометрический метод	5.0	-
н1732	343294.51	1257705.03	Картометрический метод	5.0	-
н1733	343301.06	1257697.12	Картометрический метод	5.0	-
н1734	343308.51	1257689.44	Картометрический метод	5.0	-
н1735	343324.27	1257667.97	Картометрический метод	5.0	-
н1736	343340.04	1257683.60	Картометрический метод	5.0	-
н1720	343371.61	1257711.13	Картометрический метод	5.0	-
н1737	343490.41	1257796.58	Картометрический метод	5.0	-
н1738	343485.60	1257807.64	Картометрический метод	5.0	-
н1739	343476.71	1257807.22	Картометрический метод	5.0	-
н1740	343457.24	1257813.05	Картометрический метод	5.0	-
н1741	343451.63	1257818.75	Картометрический метод	5.0	-
н1742	343435.29	1257819.97	Картометрический метод	5.0	-
н1743	343419.28	1257817.99	Картометрический метод	5.0	-
н1744	343405.45	1257806.13	Картометрический метод	5.0	-
н1745	343397.01	1257802.68	Картометрический метод	5.0	-
н1746	343382.51	1257787.46	Картометрический метод	5.0	-
н1747	343381.17	1257786.06	Картометрический метод	5.0	-

2. Сведения о характерных точках границ объекта					
Обозначение характерных точек границ	Координаты, м		Метод определения координат характерной точки	Средняя квадратическая погрешность положения характерной точки (Mt), м	Описание обозначения точки на местности (при наличии)
	X	Y			
1	2	3	4	5	6
н1748	343375.86	1257778.53	Картометрический метод	5.0	-
н1749	343384.44	1257770.22	Картометрический метод	5.0	-
н1750	343385.03	1257766.97	Картометрический метод	5.0	-
н1751	343378.36	1257759.51	Картометрический метод	5.0	-
н1752	343370.57	1257764.72	Картометрический метод	5.0	-
н1753	343347.40	1257740.02	Картометрический метод	5.0	-
н1754	343376.64	1257713.44	Картометрический метод	5.0	-
н1755	343398.93	1257735.53	Картометрический метод	5.0	-
н1756	343398.46	1257736.98	Картометрический метод	5.0	-
н1757	343416.55	1257753.53	Картометрический метод	5.0	-
н1758	343421.68	1257758.74	Картометрический метод	5.0	-
н1759	343425.53	1257763.01	Картометрический метод	5.0	-
н1760	343428.02	1257766.04	Картометрический метод	5.0	-
н1761	343427.08	1257769.44	Картометрический метод	5.0	-
н1762	343445.71	1257781.94	Картометрический метод	5.0	-
н1737	343490.41	1257796.58	Картометрический метод	5.0	-
н1763	343520.72	1259055.54	Картометрический метод	5.0	-
н1764	343303.73	1259052.41	Картометрический метод	5.0	-
н1765	343301.52	1258984.97	Картометрический метод	5.0	-
н1766	343297.78	1258985.12	Картометрический метод	5.0	-
н1767	343292.78	1258985.29	Картометрический метод	5.0	-
н1768	343283.48	1258659.66	Картометрический метод	5.0	-
н1769	343288.04	1258659.48	Картометрический метод	5.0	-
н1770	343287.95	1258650.67	Картометрический метод	5.0	-
н1771	343283.30	1258650.73	Картометрический метод	5.0	-
н1772	343274.45	1258391.93	Картометрический метод	5.0	-

2. Сведения о характерных точках границ объекта					
Обозначение характерных точек границ	Координаты, м		Метод определения координат характерной точки	Средняя квадратическая погрешность положения характерной точки (Mt), м	Описание обозначения точки на местности (при наличии)
	X	Y			
1	2	3	4	5	6
н1773	343280.21	1258391.73	Картометрический метод	5.0	-
н1774	343280.17	1258383.46	Картометрический метод	5.0	-
н1775	343286.95	1258383.48	Картометрический метод	5.0	-
н1776	343286.47	1258370.70	Картометрический метод	5.0	-
н1777	343317.71	1258369.45	Картометрический метод	5.0	-
н1778	343315.40	1258321.42	Картометрический метод	5.0	-
н1779	343319.45	1258321.40	Картометрический метод	5.0	-
н1780	343321.02	1258354.75	Картометрический метод	5.0	-
н1781	343366.43	1258326.10	Картометрический метод	5.0	-
н1782	343368.76	1258336.13	Картометрический метод	5.0	-
н1783	343327.75	1258361.97	Картометрический метод	5.0	-
н1784	343328.03	1258369.04	Картометрический метод	5.0	-
н1785	343333.41	1258368.84	Картометрический метод	5.0	-
н1786	343340.74	1258375.79	Картометрический метод	5.0	-
н1787	343361.47	1258452.28	Картометрический метод	5.0	-
н1788	343362.48	1258479.94	Картометрический метод	5.0	-
н1789	343390.70	1258584.89	Картометрический метод	5.0	-
н1790	343401.71	1258584.95	Картометрический метод	5.0	-
н1791	343407.81	1258645.60	Картометрический метод	5.0	-
н1792	343414.41	1258666.88	Картометрический метод	5.0	-
н1793	343440.91	1258768.67	Картометрический метод	5.0	-
н1794	343454.26	1258775.91	Картометрический метод	5.0	-
н1795	343461.21	1258831.30	Картометрический метод	5.0	-
н1796	343490.33	1258934.14	Картометрический метод	5.0	-
н1797	343499.43	1258978.05	Картометрический метод	5.0	-
н1763	343520.72	1259055.54	Картометрический метод	5.0	-

2. Сведения о характерных точках границ объекта					
Обозначение характерных точек границ	Координаты, м		Метод определения координат характерной точки	Средняя квадратическая погрешность положения характерной точки (Mt), м	Описание обозначения точки на местности (при наличии)
	X	Y			
1	2	3	4	5	6
н1798	343572.42	1257927.87	Картометрический метод	5.0	-
н1799	343571.93	1257946.01	Картометрический метод	5.0	-
н1800	343563.15	1257945.77	Картометрический метод	5.0	-
н1801	343556.90	1257944.31	Картометрический метод	5.0	-
н1802	343548.35	1257939.99	Картометрический метод	5.0	-
н1803	343545.59	1257938.69	Картометрический метод	5.0	-
н1804	343540.77	1257937.52	Картометрический метод	5.0	-
н1805	343536.27	1257944.85	Картометрический метод	5.0	-
н1806	343526.68	1257940.38	Картометрический метод	5.0	-
н1807	343514.62	1257937.72	Картометрический метод	5.0	-
н1808	343514.32	1257933.99	Картометрический метод	5.0	-
н1809	343504.37	1257931.00	Картометрический метод	5.0	-
н1810	343496.95	1257929.92	Картометрический метод	5.0	-
н1811	343488.79	1257926.95	Картометрический метод	5.0	-
н1812	343484.48	1257924.83	Картометрический метод	5.0	-
н1813	343482.54	1257921.31	Картометрический метод	5.0	-
н1814	343483.16	1257917.99	Картометрический метод	5.0	-
н1815	343492.45	1257905.40	Картометрический метод	5.0	-
н1816	343506.22	1257883.60	Картометрический метод	5.0	-
н1817	343520.82	1257865.59	Картометрический метод	5.0	-
н1818	343533.09	1257851.14	Картометрический метод	5.0	-
н1819	343544.08	1257838.23	Картометрический метод	5.0	-
н1820	343560.20	1257870.43	Картометрический метод	5.0	-
н1821	343567.55	1257890.58	Картометрический метод	5.0	-
н1822	343570.24	1257904.38	Картометрический метод	5.0	-
н1798	343572.42	1257927.87	Картометрический метод	5.0	-

2. Сведения о характерных точках границ объекта					
Обозначение характерных точек границ	Координаты, м		Метод определения координат характерной точки	Средняя квадратическая погрешность положения характерной точки (Mt), м	Описание обозначения точки на местности (при наличии)
	X	Y			
1	2	3	4	5	6
н1823	343575.28	1258004.13	Картометрический метод	5.0	-
н1824	343537.70	1258008.22	Картометрический метод	5.0	-
н1825	343536.21	1257970.57	Картометрический метод	5.0	-
н1826	343534.38	1257966.51	Картометрический метод	5.0	-
н1827	343529.03	1257953.72	Картометрический метод	5.0	-
н1828	343538.40	1257952.10	Картометрический метод	5.0	-
н1829	343553.83	1257966.26	Картометрический метод	5.0	-
н1830	343567.00	1257969.08	Картометрический метод	5.0	-
н1831	343572.59	1257977.41	Картометрический метод	5.0	-
н1823	343575.28	1258004.13	Картометрический метод	5.0	-
н1832	343677.01	1258398.53	Картометрический метод	5.0	-
н1833	343670.03	1258399.85	Картометрический метод	5.0	-
н1834	343642.26	1258405.11	Картометрический метод	5.0	-
н1835	343623.10	1258408.74	Картометрический метод	5.0	-
н1836	343617.21	1258409.61	Картометрический метод	5.0	-
н1837	343617.40	1258404.25	Картометрический метод	5.0	-
н1838	343580.52	1258405.72	Картометрический метод	5.0	-
н1839	343559.51	1258408.03	Картометрический метод	5.0	-
н1840	343534.94	1258411.68	Картометрический метод	5.0	-
н1841	343535.84	1258431.67	Картометрический метод	5.0	-
н1842	343514.04	1258436.71	Картометрический метод	5.0	-
н1843	343509.26	1258426.69	Картометрический метод	5.0	-
н1844	343506.28	1258355.77	Картометрический метод	5.0	-
н1845	343506.14	1258352.44	Картометрический метод	5.0	-
н1846	343478.20	1258353.96	Картометрический метод	5.0	-
н1847	343476.40	1258311.10	Картометрический метод	5.0	-

2. Сведения о характерных точках границ объекта					
Обозначение характерных точек границ	Координаты, м		Метод определения координат характерной точки	Средняя квадратическая погрешность положения характерной точки (Mt), м	Описание обозначения точки на местности (при наличии)
	X	Y			
1	2	3	4	5	6
н1848	343475.97	1258305.91	Картометрический метод	5.0	-
н1849	343447.76	1258305.99	Картометрический метод	5.0	-
н1850	343446.37	1258301.11	Картометрический метод	5.0	-
н1851	343445.41	1258297.72	Картометрический метод	5.0	-
н1852	343450.15	1258297.27	Картометрический метод	5.0	-
н1853	343445.16	1258277.15	Картометрический метод	5.0	-
н1854	343447.11	1258260.12	Картометрический метод	5.0	-
н1855	343446.73	1258229.22	Картометрический метод	5.0	-
н1856	343454.34	1258200.21	Картометрический метод	5.0	-
н1857	343457.10	1258170.34	Картометрический метод	5.0	-
н1858	343497.10	1258169.91	Картометрический метод	5.0	-
н1859	343494.34	1258199.78	Картометрический метод	5.0	-
н1860	343486.74	1258228.80	Картометрический метод	5.0	-
н1861	343480.60	1258260.90	Картометрический метод	5.0	-
н1862	343494.57	1258215.56	Картометрический метод	5.0	-
н1863	343498.43	1258194.41	Картометрический метод	5.0	-
н1864	343503.52	1258131.32	Картометрический метод	5.0	-
н1865	343503.48	1258117.93	Картометрический метод	5.0	-
н1866	343495.64	1258086.80	Картометрический метод	5.0	-
н1867	343491.21	1258084.28	Картометрический метод	5.0	-
н1868	343494.57	1258069.94	Картометрический метод	5.0	-
н1869	343498.26	1258049.37	Картометрический метод	5.0	-
н1870	343493.43	1258048.39	Картометрический метод	5.0	-
н1871	343495.00	1258039.89	Картометрический метод	5.0	-
н1872	343496.15	1258040.26	Картометрический метод	5.0	-
н1873	343496.83	1258035.82	Картометрический метод	5.0	-

2. Сведения о характерных точках границ объекта					
Обозначение характерных точек границ	Координаты, м		Метод определения координат характерной точки	Средняя квадратическая погрешность положения характерной точки (Mt), м	Описание обозначения точки на местности (при наличии)
	X	Y			
1	2	3	4	5	6
н1874	343502.54	1258037.04	Картометрический метод	5.0	-
н1875	343508.33	1258015.34	Картометрический метод	5.0	-
н1876	343519.56	1258010.03	Картометрический метод	5.0	-
н1877	343572.45	1258012.36	Картометрический метод	5.0	-
н1878	343579.00	1258013.72	Картометрический метод	5.0	-
н1879	343607.58	1258070.45	Картометрический метод	5.0	-
н1880	343617.93	1258106.09	Картометрический метод	5.0	-
н1881	343619.28	1258112.80	Картометрический метод	5.0	-
н1882	343625.01	1258130.46	Картометрический метод	5.0	-
н1883	343630.59	1258149.80	Картометрический метод	5.0	-
н1884	343636.78	1258170.73	Картометрический метод	5.0	-
н1885	343643.29	1258195.20	Картометрический метод	5.0	-
н1886	343653.13	1258232.46	Картометрический метод	5.0	-
н1887	343660.43	1258253.87	Картометрический метод	5.0	-
н1888	343666.81	1258286.64	Картометрический метод	5.0	-
н1832	343677.01	1258398.53	Картометрический метод	5.0	-
н1889	343680.10	1257040.12	Картометрический метод	5.0	-
н1890	343668.07	1257135.21	Картометрический метод	5.0	-
н1891	343649.89	1257131.53	Картометрический метод	5.0	-
н1892	343610.62	1257123.42	Картометрический метод	5.0	-
н1893	343571.51	1257115.34	Картометрический метод	5.0	-
н1894	343583.53	1257066.79	Картометрический метод	5.0	-
н1895	343587.53	1257050.63	Картометрический метод	5.0	-
н1889	343680.10	1257040.12	Картометрический метод	5.0	-
н1896	343702.63	1257753.96	Картометрический метод	5.0	-
н1897	343701.24	1257782.95	Картометрический метод	5.0	-

2. Сведения о характерных точках границ объекта					
Обозначение характерных точек границ	Координаты, м		Метод определения координат характерной точки	Средняя квадратическая погрешность положения характерной точки (Mt), м	Описание обозначения точки на местности (при наличии)
	X	Y			
1	2	3	4	5	6
н1898	343685.13	1257797.73	Картометрический метод	5.0	-
н1899	343667.99	1257825.31	Картометрический метод	5.0	-
н1900	343670.02	1257838.91	Картометрический метод	5.0	-
н1901	343670.21	1257844.80	Картометрический метод	5.0	-
н1902	343670.14	1257864.80	Картометрический метод	5.0	-
н1903	343671.74	1257878.38	Картометрический метод	5.0	-
н1904	343673.53	1257886.03	Картометрический метод	5.0	-
н1905	343675.29	1257890.47	Картометрический метод	5.0	-
н1906	343676.65	1257917.12	Картометрический метод	5.0	-
н1907	343668.94	1257936.32	Картометрический метод	5.0	-
н1908	343606.32	1257980.23	Картометрический метод	5.0	-
н1909	343600.46	1257988.04	Картометрический метод	5.0	-
н1910	343584.29	1257980.92	Картометрический метод	5.0	-
н1911	343582.77	1257961.30	Картометрический метод	5.0	-
н1912	343579.75	1257935.52	Картометрический метод	5.0	-
н1913	343578.95	1257915.12	Картометрический метод	5.0	-
н1914	343576.03	1257886.27	Картометрический метод	5.0	-
н1915	343565.76	1257858.47	Картометрический метод	5.0	-
н1916	343562.79	1257854.67	Картометрический метод	5.0	-
н1917	343547.59	1257831.48	Картометрический метод	5.0	-
н1918	343542.11	1257824.22	Картометрический метод	5.0	-
н1919	343524.59	1257798.64	Картометрический метод	5.0	-
н1920	343498.38	1257784.31	Картометрический метод	5.0	-
н1921	343496.63	1257783.76	Картометрический метод	5.0	-
н1922	343467.40	1257774.60	Картометрический метод	5.0	-
н1923	343453.93	1257771.91	Картометрический метод	5.0	-

2. Сведения о характерных точках границ объекта					
Обозначение характерных точек границ	Координаты, м		Метод определения координат характерной точки	Средняя квадратическая погрешность положения характерной точки (Mt), м	Описание обозначения точки на местности (при наличии)
	X	Y			
1	2	3	4	5	6
н1924	343436.92	1257758.38	Картометрический метод	5.0	-
н1925	343397.60	1257717.52	Картометрический метод	5.0	-
н1926	343299.69	1257628.51	Картометрический метод	5.0	-
н1927	343341.93	1257587.30	Картометрический метод	5.0	-
н1928	343362.53	1257606.24	Картометрический метод	5.0	-
н1929	343388.80	1257631.52	Картометрический метод	5.0	-
н1930	343395.08	1257634.69	Картометрический метод	5.0	-
н1931	343436.25	1257684.10	Картометрический метод	5.0	-
н1932	343456.04	1257664.71	Картометрический метод	5.0	-
н1933	343461.45	1257664.46	Картометрический метод	5.0	-
н1934	343479.04	1257680.92	Картометрический метод	5.0	-
н1935	343462.40	1257695.69	Картометрический метод	5.0	-
н1936	343474.24	1257706.94	Картометрический метод	5.0	-
н1937	343480.00	1257701.27	Картометрический метод	5.0	-
н1938	343484.00	1257701.11	Картометрический метод	5.0	-
н1939	343497.69	1257713.35	Картометрический метод	5.0	-
н1940	343476.37	1257734.69	Картометрический метод	5.0	-
н1941	343480.98	1257740.28	Картометрический метод	5.0	-
н1942	343504.56	1257764.55	Картометрический метод	5.0	-
н1943	343527.68	1257778.23	Картометрический метод	5.0	-
н1944	343533.95	1257786.97	Картометрический метод	5.0	-
н1945	343549.03	1257768.19	Картометрический метод	5.0	-
н1946	343584.65	1257776.29	Картометрический метод	5.0	-
н1947	343607.30	1257743.50	Картометрический метод	5.0	-
н1948	343612.55	1257731.92	Картометрический метод	5.0	-
н1949	343624.86	1257716.22	Картометрический метод	5.0	-

2. Сведения о характерных точках границ объекта					
Обозначение характерных точек границ	Координаты, м		Метод определения координат характерной точки	Средняя квадратическая погрешность положения характерной точки (Mt), м	Описание обозначения точки на местности (при наличии)
	X	Y			
1	2	3	4	5	6
н1950	343634.47	1257706.45	Картометрический метод	5.0	-
н1951	343653.13	1257706.42	Картометрический метод	5.0	-
н1952	343657.04	1257718.72	Картометрический метод	5.0	-
н1953	343675.63	1257712.35	Картометрический метод	5.0	-
н1954	343687.28	1257719.04	Картометрический метод	5.0	-
н1955	343697.04	1257733.93	Картометрический метод	5.0	-
н1896	343702.63	1257753.96	Картометрический метод	5.0	-
н1956	343715.67	1257480.11	Картометрический метод	5.0	-
н1957	343712.39	1257479.39	Картометрический метод	5.0	-
н1958	343693.99	1257475.19	Картометрический метод	5.0	-
н1959	343674.44	1257472.66	Картометрический метод	5.0	-
н1960	343664.67	1257467.06	Картометрический метод	5.0	-
н1961	343663.18	1257448.39	Картометрический метод	5.0	-
н1962	343668.06	1257432.14	Картометрический метод	5.0	-
н1963	343677.01	1257417.12	Картометрический метод	5.0	-
н1964	343712.99	1257429.88	Картометрический метод	5.0	-
н1965	343710.48	1257442.66	Картометрический метод	5.0	-
н1966	343723.83	1257448.24	Картометрический метод	5.0	-
н1956	343715.67	1257480.11	Картометрический метод	5.0	-
н1967	343758.94	1258268.86	Картометрический метод	5.0	-
н1968	343750.28	1258281.59	Картометрический метод	5.0	-
н1969	343729.30	1258283.55	Картометрический метод	5.0	-
н1970	343727.66	1258288.81	Картометрический метод	5.0	-
н1971	343679.55	1258288.99	Картометрический метод	5.0	-
н1972	343674.08	1258264.61	Картометрический метод	5.0	-
н1973	343648.50	1258176.43	Картометрический метод	5.0	-

2. Сведения о характерных точках границ объекта					
Обозначение характерных точек границ	Координаты, м		Метод определения координат характерной точки	Средняя квадратическая погрешность положения характерной точки (Mt), м	Описание обозначения точки на местности (при наличии)
	X	Y			
1	2	3	4	5	6
н1974	343635.13	1258129.61	Картометрический метод	5.0	-
н1975	343633.34	1258113.47	Картометрический метод	5.0	-
н1976	343623.35	1258083.26	Картометрический метод	5.0	-
н1977	343616.81	1258062.25	Картометрический метод	5.0	-
н1978	343603.72	1258038.24	Картометрический метод	5.0	-
н1979	343617.67	1258025.11	Картометрический метод	5.0	-
н1980	343627.54	1258028.46	Картометрический метод	5.0	-
н1981	343643.99	1258045.37	Картометрический метод	5.0	-
н1982	343668.50	1258078.40	Картометрический метод	5.0	-
н1983	343673.37	1258105.63	Картометрический метод	5.0	-
н1984	343674.20	1258115.37	Картометрический метод	5.0	-
н1985	343670.97	1258115.65	Картометрический метод	5.0	-
н1986	343669.22	1258117.26	Картометрический метод	5.0	-
н1987	343668.79	1258121.85	Картометрический метод	5.0	-
н1988	343667.61	1258127.06	Картометрический метод	5.0	-
н1989	343666.96	1258130.00	Картометрический метод	5.0	-
н1990	343661.72	1258131.16	Картометрический метод	5.0	-
н1991	343658.80	1258163.39	Картометрический метод	5.0	-
н1992	343665.50	1258185.34	Картометрический метод	5.0	-
н1993	343687.74	1258201.11	Картометрический метод	5.0	-
н1994	343692.52	1258214.00	Картометрический метод	5.0	-
н1995	343689.32	1258217.61	Картометрический метод	5.0	-
н1996	343710.84	1258227.25	Картометрический метод	5.0	-
н1997	343724.08	1258218.83	Картометрический метод	5.0	-
н1998	343755.34	1258246.81	Картометрический метод	5.0	-
н1999	343746.19	1258255.13	Картометрический метод	5.0	-

2. Сведения о характерных точках границ объекта					
Обозначение характерных точек границ	Координаты, м		Метод определения координат характерной точки	Средняя квадратическая погрешность положения характерной точки (Mt), м	Описание обозначения точки на местности (при наличии)
	X	Y			
1	2	3	4	5	6
н1967	343758.94	1258268.86	Картометрический метод	5.0	-
н2000	343811.85	1259057.31	Картометрический метод	5.0	-
н2001	343797.72	1259092.62	Картометрический метод	5.0	-
н2002	343777.50	1259136.12	Картометрический метод	5.0	-
н2003	343739.60	1259124.06	Картометрический метод	5.0	-
н2004	343744.84	1259098.44	Картометрический метод	5.0	-
н2005	343746.24	1259094.75	Картометрический метод	5.0	-
н2006	343762.72	1259047.38	Картометрический метод	5.0	-
н2007	343767.33	1259044.60	Картометрический метод	5.0	-
н2008	343795.73	1259049.23	Картометрический метод	5.0	-
н2009	343793.46	1259055.26	Картометрический метод	5.0	-
н2000	343811.85	1259057.31	Картометрический метод	5.0	-
н2010	343817.31	1258398.06	Картометрический метод	5.0	-
н2011	343794.29	1258413.43	Картометрический метод	5.0	-
н2012	343776.31	1258384.69	Картометрический метод	5.0	-
н2013	343772.69	1258378.91	Картометрический метод	5.0	-
н2014	343774.46	1258370.80	Картометрический метод	5.0	-
н2015	343768.50	1258369.50	Картометрический метод	5.0	-
н2016	343767.38	1258374.59	Картометрический метод	5.0	-
н2017	343755.14	1258353.24	Картометрический метод	5.0	-
н2018	343749.90	1258344.85	Картометрический метод	5.0	-
н2019	343755.43	1258333.51	Картометрический метод	5.0	-
н2020	343763.44	1258330.95	Картометрический метод	5.0	-
н2021	343773.06	1258348.43	Картометрический метод	5.0	-
н2022	343782.61	1258341.48	Картометрический метод	5.0	-
н2023	343785.11	1258344.70	Картометрический метод	5.0	-

2. Сведения о характерных точках границ объекта					
Обозначение характерных точек границ	Координаты, м		Метод определения координат характерной точки	Средняя квадратическая погрешность положения характерной точки (Mt), м	Описание обозначения точки на местности (при наличии)
	X	Y			
1	2	3	4	5	6
н2024	343791.29	1258342.24	Картометрический метод	5.0	-
н2025	343797.93	1258358.78	Картометрический метод	5.0	-
н2026	343810.62	1258371.99	Картометрический метод	5.0	-
н2027	343814.47	1258381.81	Картометрический метод	5.0	-
н2010	343817.31	1258398.06	Картометрический метод	5.0	-
н2028	343889.39	1259069.15	Картометрический метод	5.0	-
н2029	343865.35	1259096.92	Картометрический метод	5.0	-
н2030	343856.06	1259123.57	Картометрический метод	5.0	-
н2031	343850.83	1259146.70	Картометрический метод	5.0	-
н2032	343809.32	1259145.21	Картометрический метод	5.0	-
н2033	343790.18	1259140.92	Картометрический метод	5.0	-
н2034	343826.55	1259060.20	Картометрический метод	5.0	-
н2028	343889.39	1259069.15	Картометрический метод	5.0	-
н2035	343934.32	1258036.25	Картометрический метод	5.0	-
н2036	343922.60	1258061.31	Картометрический метод	5.0	-
н2037	343901.23	1258089.56	Картометрический метод	5.0	-
н2038	343884.16	1258113.53	Картометрический метод	5.0	-
н2039	343879.49	1258128.64	Картометрический метод	5.0	-
н2040	343879.57	1258172.72	Картометрический метод	5.0	-
н2041	343894.30	1258255.63	Картометрический метод	5.0	-
н2042	343909.73	1258310.50	Картометрический метод	5.0	-
н2043	343910.45	1258313.47	Картометрический метод	5.0	-
н2044	343912.25	1258322.79	Картометрический метод	5.0	-
н2045	343883.66	1258349.21	Картометрический метод	5.0	-
н2046	343870.82	1258340.99	Картометрический метод	5.0	-
н2047	343841.11	1258325.83	Картометрический метод	5.0	-

2. Сведения о характерных точках границ объекта					
Обозначение характерных точек границ	Координаты, м		Метод определения координат характерной точки	Средняя квадратическая погрешность положения характерной точки (Mt), м	Описание обозначения точки на местности (при наличии)
	X	Y			
1	2	3	4	5	6
н2048	343834.05	1258319.04	Картометрический метод	5.0	-
н2049	343821.69	1258275.56	Картометрический метод	5.0	-
н2050	343811.68	1258256.22	Картометрический метод	5.0	-
н2051	343801.31	1258247.25	Картометрический метод	5.0	-
н2052	343793.68	1258233.19	Картометрический метод	5.0	-
н2053	343788.46	1258230.28	Картометрический метод	5.0	-
н2054	343781.64	1258236.44	Картометрический метод	5.0	-
н2055	343778.42	1258239.22	Картометрический метод	5.0	-
н2056	343770.38	1258239.11	Картометрический метод	5.0	-
н2057	343750.58	1258217.40	Картометрический метод	5.0	-
н2058	343735.51	1258208.91	Картометрический метод	5.0	-
н2059	343727.26	1258205.39	Картометрический метод	5.0	-
н2060	343718.46	1258199.08	Картометрический метод	5.0	-
н2061	343711.47	1258194.77	Картометрический метод	5.0	-
н2062	343719.34	1258183.81	Картометрический метод	5.0	-
н2063	343698.43	1258167.35	Картометрический метод	5.0	-
н2064	343683.54	1258145.62	Картометрический метод	5.0	-
н2065	343690.26	1258143.37	Картометрический метод	5.0	-
н2066	343688.68	1258138.39	Картометрический метод	5.0	-
н2067	343700.14	1258116.34	Картометрический метод	5.0	-
н2068	343702.96	1258089.60	Картометрический метод	5.0	-
н2069	343701.81	1258058.79	Картометрический метод	5.0	-
н2070	343688.68	1258039.40	Картометрический метод	5.0	-
н2071	343680.18	1258040.51	Картометрический метод	5.0	-
н2072	343648.27	1258022.64	Картометрический метод	5.0	-
н2073	343638.75	1258014.66	Картометрический метод	5.0	-

2. Сведения о характерных точках границ объекта					
Обозначение характерных точек границ	Координаты, м		Метод определения координат характерной точки	Средняя квадратическая погрешность положения характерной точки (Mt), м	Описание обозначения точки на местности (при наличии)
	X	Y			
1	2	3	4	5	6
н2074	343627.95	1258004.37	Картометрический метод	5.0	-
н2075	343669.05	1257971.60	Картометрический метод	5.0	-
н2076	343681.44	1257963.86	Картометрический метод	5.0	-
н2077	343692.12	1257949.95	Картометрический метод	5.0	-
н2078	343702.17	1257932.80	Картометрический метод	5.0	-
н2079	343707.33	1257914.57	Картометрический метод	5.0	-
н2080	343705.39	1257893.12	Картометрический метод	5.0	-
н2081	343699.91	1257861.01	Картометрический метод	5.0	-
н2082	343700.16	1257841.82	Картометрический метод	5.0	-
н2083	343705.81	1257828.85	Картометрический метод	5.0	-
н2084	343717.57	1257817.86	Картометрический метод	5.0	-
н2085	343720.39	1257807.19	Картометрический метод	5.0	-
н2086	343730.81	1257796.18	Картометрический метод	5.0	-
н2087	343738.50	1257771.29	Картометрический метод	5.0	-
н2088	343733.09	1257734.95	Картометрический метод	5.0	-
н2089	343753.11	1257705.80	Картометрический метод	5.0	-
н2090	343760.85	1257696.29	Картометрический метод	5.0	-
н2091	343894.56	1257789.95	Картометрический метод	5.0	-
н2092	343915.49	1257810.45	Картометрический метод	5.0	-
н2093	343923.26	1257830.76	Картометрический метод	5.0	-
н2094	343926.23	1257858.70	Картометрический метод	5.0	-
н2095	343934.03	1257975.32	Картометрический метод	5.0	-
н2035	343934.32	1258036.25	Картометрический метод	5.0	-
н2096	343951.23	1257125.61	Картометрический метод	5.0	-
н2097	343935.03	1257141.17	Картометрический метод	5.0	-
н2098	343930.97	1257142.27	Картометрический метод	5.0	-

2. Сведения о характерных точках границ объекта					
Обозначение характерных точек границ	Координаты, м		Метод определения координат характерной точки	Средняя квадратическая погрешность положения характерной точки (Mt), м	Описание обозначения точки на местности (при наличии)
	X	Y			
1	2	3	4	5	6
н2099	343914.95	1257158.03	Картометрический метод	5.0	-
н2100	343913.92	1257163.02	Картометрический метод	5.0	-
н2101	343905.66	1257175.80	Картометрический метод	5.0	-
н2102	343904.78	1257184.27	Картометрический метод	5.0	-
н2103	343842.68	1257171.50	Картометрический метод	5.0	-
н2104	343844.77	1257158.20	Картометрический метод	5.0	-
н2105	343857.11	1257084.36	Картометрический метод	5.0	-
н2106	343861.41	1257086.41	Картометрический метод	5.0	-
н2107	343911.92	1257096.52	Картометрический метод	5.0	-
н2108	343945.04	1257113.20	Картометрический метод	5.0	-
н2096	343951.23	1257125.61	Картометрический метод	5.0	-
н2109	344036.69	1258690.33	Картометрический метод	5.0	-
н2110	344033.30	1258709.93	Картометрический метод	5.0	-
н2111	343989.22	1258699.91	Картометрический метод	5.0	-
н2112	343981.08	1258740.86	Картометрический метод	5.0	-
н2113	343973.78	1258745.62	Картометрический метод	5.0	-
н2114	343967.73	1258767.79	Картометрический метод	5.0	-
н2115	343967.59	1258790.33	Картометрический метод	5.0	-
н2116	343967.07	1258813.01	Картометрический метод	5.0	-
н2117	343975.72	1258849.46	Картометрический метод	5.0	-
н2118	343974.31	1258853.47	Картометрический метод	5.0	-
н2119	343972.60	1258857.08	Картометрический метод	5.0	-
н2120	343964.31	1258872.62	Картометрический метод	5.0	-
н2121	343955.91	1258895.09	Картометрический метод	5.0	-
н2122	343974.44	1258901.91	Картометрический метод	5.0	-
н2123	343978.34	1258910.45	Картометрический метод	5.0	-

2. Сведения о характерных точках границ объекта					
Обозначение характерных точек границ	Координаты, м		Метод определения координат характерной точки	Средняя квадратическая погрешность положения характерной точки (Mt), м	Описание обозначения точки на местности (при наличии)
	X	Y			
1	2	3	4	5	6
н2124	343971.42	1258927.31	Картометрический метод	5.0	-
н2125	343874.49	1259011.84	Картометрический метод	5.0	-
н2126	343792.43	1259004.40	Картометрический метод	5.0	-
н2127	343772.46	1258995.72	Картометрический метод	5.0	-
н2128	343783.27	1258950.68	Картометрический метод	5.0	-
н2129	343813.76	1258945.79	Картометрический метод	5.0	-
н2130	343866.04	1258910.39	Картометрический метод	5.0	-
н2131	343886.42	1258887.50	Картометрический метод	5.0	-
н2132	343890.40	1258877.52	Картометрический метод	5.0	-
н2133	343895.80	1258855.16	Картометрический метод	5.0	-
н2134	343892.47	1258737.37	Картометрический метод	5.0	-
н2135	343885.71	1258643.74	Картометрический метод	5.0	-
н2136	343863.00	1258538.76	Картометрический метод	5.0	-
н2137	343855.18	1258499.03	Картометрический метод	5.0	-
н2138	343842.38	1258446.26	Картометрический метод	5.0	-
н2139	343864.76	1258442.34	Картометрический метод	5.0	-
н2140	343873.86	1258463.23	Картометрический метод	5.0	-
н2141	343883.26	1258478.32	Картометрический метод	5.0	-
н2142	343899.41	1258472.75	Картометрический метод	5.0	-
н2143	343903.18	1258490.66	Картометрический метод	5.0	-
н2144	343901.63	1258506.26	Картометрический метод	5.0	-
н2145	343914.51	1258544.84	Картометрический метод	5.0	-
н2146	343926.29	1258598.57	Картометрический метод	5.0	-
н2147	343936.03	1258637.99	Картометрический метод	5.0	-
н2148	343954.85	1258666.39	Картометрический метод	5.0	-
н2149	344000.67	1258678.65	Картометрический метод	5.0	-

2. Сведения о характерных точках границ объекта					
Обозначение характерных точек границ	Координаты, м		Метод определения координат характерной точки	Средняя квадратическая погрешность положения характерной точки (Mt), м	Описание обозначения точки на местности (при наличии)
	X	Y			
1	2	3	4	5	6
н2109	344036.69	1258690.33	Картометрический метод	5.0	-
н2150	344110.49	1258674.77	Картометрический метод	5.0	-
н2151	344110.33	1258715.77	Картометрический метод	5.0	-
н2152	344108.27	1258717.50	Картометрический метод	5.0	-
н2153	344092.23	1258717.46	Картометрический метод	5.0	-
н2154	344083.40	1258710.02	Картометрический метод	5.0	-
н2155	344088.97	1258674.96	Картометрический метод	5.0	-
н2156	344077.16	1258648.52	Картометрический метод	5.0	-
н2157	344066.57	1258638.54	Картометрический метод	5.0	-
н2158	344051.88	1258635.21	Картометрический метод	5.0	-
н2159	344026.20	1258635.50	Картометрический метод	5.0	-
н2160	343991.55	1258638.35	Картометрический метод	5.0	-
н2161	343975.91	1258639.24	Картометрический метод	5.0	-
н2162	343963.49	1258633.48	Картометрический метод	5.0	-
н2163	343954.12	1258616.16	Картометрический метод	5.0	-
н2164	343948.56	1258581.49	Картометрический метод	5.0	-
н2165	343968.65	1258581.55	Картометрический метод	5.0	-
н2166	343968.75	1258574.19	Картометрический метод	5.0	-
н2167	343949.54	1258574.81	Картометрический метод	5.0	-
н2168	343948.81	1258530.16	Картометрический метод	5.0	-
н2169	343961.29	1258531.68	Картометрический метод	5.0	-
н2170	343968.93	1258527.77	Картометрический метод	5.0	-
н2171	343981.89	1258527.51	Картометрический метод	5.0	-
н2172	343982.96	1258547.17	Картометрический метод	5.0	-
н2173	344007.09	1258546.18	Картометрический метод	5.0	-
н2174	344008.83	1258522.22	Картометрический метод	5.0	-

2. Сведения о характерных точках границ объекта					
Обозначение характерных точек границ	Координаты, м		Метод определения координат характерной точки	Средняя квадратическая погрешность положения характерной точки (Mt), м	Описание обозначения точки на местности (при наличии)
	X	Y			
1	2	3	4	5	6
н2175	344032.36	1258520.49	Картометрический метод	5.0	-
н2176	344058.36	1258531.59	Картометрический метод	5.0	-
н2177	344057.75	1258526.56	Картометрический метод	5.0	-
н2178	344086.36	1258537.23	Картометрический метод	5.0	-
н2179	344086.13	1258550.72	Картометрический метод	5.0	-
н2180	344076.43	1258550.56	Картометрический метод	5.0	-
н2181	344076.78	1258570.55	Картометрический метод	5.0	-
н2182	344093.98	1258570.26	Картометрический метод	5.0	-
н2183	344103.93	1258583.73	Картометрический метод	5.0	-
н2184	344109.62	1258631.62	Картометрический метод	5.0	-
н2185	344109.75	1258636.65	Картометрический метод	5.0	-
н2150	344110.49	1258674.77	Картометрический метод	5.0	-
н2186	344249.45	1257192.41	Картометрический метод	5.0	-
н2187	344235.18	1257251.33	Картометрический метод	5.0	-
н2188	344210.05	1257248.37	Картометрический метод	5.0	-
н2189	344206.55	1257247.64	Картометрический метод	5.0	-
н2190	344171.60	1257240.32	Картометрический метод	5.0	-
н2191	344154.85	1257236.83	Картометрический метод	5.0	-
н2192	344131.22	1257231.88	Картометрический метод	5.0	-
н2193	344112.09	1257227.88	Картометрический метод	5.0	-
н2194	343977.82	1257199.62	Картометрический метод	5.0	-
н2195	343968.17	1257152.24	Картометрический метод	5.0	-
н2196	344003.53	1257114.91	Картометрический метод	5.0	-
н2197	344065.97	1257127.34	Картометрический метод	5.0	-
н2198	344072.52	1257132.95	Картометрический метод	5.0	-
н2199	344090.17	1257138.98	Картометрический метод	5.0	-

2. Сведения о характерных точках границ объекта					
Обозначение характерных точек границ	Координаты, м		Метод определения координат характерной точки	Средняя квадратическая погрешность положения характерной точки (Mt), м	Описание обозначения точки на местности (при наличии)
	X	Y			
1	2	3	4	5	6
н2200	344108.50	1257152.34	Картометрический метод	5.0	-
н2201	344129.25	1257157.26	Картометрический метод	5.0	-
н2202	344137.63	1257164.70	Картометрический метод	5.0	-
н2203	344172.70	1257165.59	Картометрический метод	5.0	-
н2204	344185.08	1257162.30	Картометрический метод	5.0	-
н2186	344249.45	1257192.41	Картометрический метод	5.0	-
н2205	344515.54	1266032.13	Картометрический метод	5.0	-
н2206	344510.65	1266101.87	Картометрический метод	5.0	-
н2207	344507.12	1266101.31	Картометрический метод	5.0	-
н2208	344495.89	1266099.80	Картометрический метод	5.0	-
н2209	344484.19	1266098.37	Картометрический метод	5.0	-
н2210	344471.29	1266097.12	Картометрический метод	5.0	-
н2211	344476.18	1266028.31	Картометрический метод	5.0	-
н2205	344515.54	1266032.13	Картометрический метод	5.0	-
н2212	344695.38	1266030.94	Картометрический метод	5.0	-
н2213	344666.92	1266133.35	Картометрический метод	5.0	-
н2214	344662.55	1266132.42	Картометрический метод	5.0	-
н2215	344643.85	1266128.46	Картометрический метод	5.0	-
н2216	344643.33	1266130.54	Картометрический метод	5.0	-
н2217	344632.83	1266127.93	Картометрический метод	5.0	-
н2218	344633.26	1266126.21	Картометрический метод	5.0	-
н2219	344605.58	1266120.31	Картометрический метод	5.0	-
н2220	344637.98	1266015.14	Картометрический метод	5.0	-
н2212	344695.38	1266030.94	Картометрический метод	5.0	-
н2221	344791.89	1257368.47	Картометрический метод	5.0	-
н2222	344785.80	1257387.32	Картометрический метод	5.0	-

2. Сведения о характерных точках границ объекта					
Обозначение характерных точек границ	Координаты, м		Метод определения координат характерной точки	Средняя квадратическая погрешность положения характерной точки (Mt), м	Описание обозначения точки на местности (при наличии)
	X	Y			
1	2	3	4	5	6
н2223	344712.78	1257376.07	Картометрический метод	5.0	-
н2224	344712.28	1257392.12	Картометрический метод	5.0	-
н2225	344667.54	1257408.79	Картометрический метод	5.0	-
н2226	344667.02	1257416.50	Картометрический метод	5.0	-
н2227	344644.68	1257424.46	Картометрический метод	5.0	-
н2228	344605.84	1257436.37	Картометрический метод	5.0	-
н2229	344592.88	1257439.26	Картометрический метод	5.0	-
н2230	344561.84	1257438.63	Картометрический метод	5.0	-
н2231	344541.31	1257437.17	Картометрический метод	5.0	-
н2232	344490.96	1257433.56	Картометрический метод	5.0	-
н2233	344490.29	1257426.23	Картометрический метод	5.0	-
н2234	344440.55	1257425.90	Картометрический метод	5.0	-
н2235	344440.47	1257431.87	Картометрический метод	5.0	-
н2236	344411.94	1257430.04	Картометрический метод	5.0	-
н2237	344380.93	1257426.11	Картометрический метод	5.0	-
н2238	344319.24	1257418.13	Картометрический метод	5.0	-
н2239	344316.56	1257435.21	Картометрический метод	5.0	-
н2240	344313.27	1257456.16	Картометрический метод	5.0	-
н2241	344289.04	1257453.00	Картометрический метод	5.0	-
н2242	344287.86	1257432.85	Картометрический метод	5.0	-
н2243	344284.30	1257453.80	Картометрический метод	5.0	-
н2244	344250.51	1257446.10	Картометрический метод	5.0	-
н2245	344252.08	1257438.59	Картометрический метод	5.0	-
н2246	344165.25	1257413.40	Картометрический метод	5.0	-
н2247	344160.03	1257432.84	Картометрический метод	5.0	-
н2248	344131.59	1257422.82	Картометрический метод	5.0	-

2. Сведения о характерных точках границ объекта					
Обозначение характерных точек границ	Координаты, м		Метод определения координат характерной точки	Средняя квадратическая погрешность положения характерной точки (Mt), м	Описание обозначения точки на местности (при наличии)
	X	Y			
1	2	3	4	5	6
н2249	344131.98	1257415.83	Картометрический метод	5.0	-
н2250	344105.60	1257404.67	Картометрический метод	5.0	-
н2251	344111.24	1257375.90	Картометрический метод	5.0	-
н2252	344103.04	1257378.11	Картометрический метод	5.0	-
н2253	344076.24	1257376.85	Картометрический метод	5.0	-
н2254	344044.24	1257371.73	Картометрический метод	5.0	-
н2255	344006.46	1257359.03	Картометрический метод	5.0	-
н2256	344003.86	1257367.38	Картометрический метод	5.0	-
н2257	344013.45	1257368.82	Картометрический метод	5.0	-
н2258	344011.42	1257382.37	Картометрический метод	5.0	-
н2259	343950.29	1257373.16	Картометрический метод	5.0	-
н2260	343949.09	1257376.62	Картометрический метод	5.0	-
н2261	343946.21	1257375.79	Картометрический метод	5.0	-
н2262	343950.79	1257357.48	Картометрический метод	5.0	-
н2263	343833.61	1257356.52	Картометрический метод	5.0	-
н2264	343809.23	1257353.84	Картометрический метод	5.0	-
н2265	343808.95	1257359.66	Картометрический метод	5.0	-
н2266	343806.70	1257365.14	Картометрический метод	5.0	-
н2267	343804.94	1257367.74	Картометрический метод	5.0	-
н2268	343801.05	1257369.63	Картометрический метод	5.0	-
н2269	343788.29	1257368.28	Картометрический метод	5.0	-
н2270	343762.44	1257363.34	Картометрический метод	5.0	-
н2271	343753.48	1257361.67	Картометрический метод	5.0	-
н2272	343753.18	1257353.90	Картометрический метод	5.0	-
н2273	343714.71	1257353.63	Картометрический метод	5.0	-
н2274	343619.86	1257317.73	Картометрический метод	5.0	-

2. Сведения о характерных точках границ объекта					
Обозначение характерных точек границ	Координаты, м		Метод определения координат характерной точки	Средняя квадратическая погрешность положения характерной точки (Mt), м	Описание обозначения точки на местности (при наличии)
	X	Y			
1	2	3	4	5	6
н2275	343587.21	1257307.35	Картометрический метод	5.0	-
н2276	343565.94	1257284.46	Картометрический метод	5.0	-
н2277	343546.16	1257259.85	Картометрический метод	5.0	-
н2278	343532.02	1257292.72	Картометрический метод	5.0	-
н2279	343425.67	1257266.92	Картометрический метод	5.0	-
н2280	343361.01	1257266.30	Картометрический метод	5.0	-
н2281	343336.39	1257268.91	Картометрический метод	5.0	-
н2282	343324.91	1257270.28	Картометрический метод	5.0	-
н2283	343316.99	1257271.06	Картометрический метод	5.0	-
н2284	343292.07	1257270.86	Картометрический метод	5.0	-
н2285	343243.11	1257270.30	Картометрический метод	5.0	-
н2286	343237.56	1257270.69	Картометрический метод	5.0	-
н2287	343237.96	1257261.94	Картометрический метод	5.0	-
н2288	343228.33	1257261.80	Картометрический метод	5.0	-
н2289	343227.44	1257270.65	Картометрический метод	5.0	-
н2290	343195.41	1257273.07	Картометрический метод	5.0	-
н2291	343183.34	1257259.51	Картометрический метод	5.0	-
н2292	343180.98	1257233.28	Картометрический метод	5.0	-
н2293	343176.10	1257233.30	Картометрический метод	5.0	-
н2294	343163.88	1257233.20	Картометрический метод	5.0	-
н2295	343156.30	1257200.15	Картометрический метод	5.0	-
н2296	343155.98	1257183.81	Картометрический метод	5.0	-
н2297	343153.15	1257164.31	Картометрический метод	5.0	-
н2298	343152.26	1257129.44	Картометрический метод	5.0	-
н2299	343144.68	1257115.02	Картометрический метод	5.0	-
н2300	343150.83	1257114.68	Картометрический метод	5.0	-

2. Сведения о характерных точках границ объекта					
Обозначение характерных точек границ	Координаты, м		Метод определения координат характерной точки	Средняя квадратическая погрешность положения характерной точки (Mt), м	Описание обозначения точки на местности (при наличии)
	X	Y			
1	2	3	4	5	6
н2301	343156.06	1257082.90	Картометрический метод	5.0	-
н2302	343175.89	1257085.67	Картометрический метод	5.0	-
н2303	343195.23	1257089.28	Картометрический метод	5.0	-
н2304	343216.20	1257093.35	Картометрический метод	5.0	-
н2305	343234.85	1257096.42	Картометрический метод	5.0	-
н2306	343350.59	1257119.38	Картометрический метод	5.0	-
н2307	343373.57	1257123.97	Картометрический метод	5.0	-
н2308	343429.94	1257140.31	Картометрический метод	5.0	-
н2309	343463.54	1257148.60	Картометрический метод	5.0	-
н2310	343492.52	1257154.44	Картометрический метод	5.0	-
н2311	343526.41	1257162.47	Картометрический метод	5.0	-
н2312	343545.21	1257165.85	Картометрический метод	5.0	-
н2313	343554.77	1257167.56	Картометрический метод	5.0	-
н2314	343583.32	1257173.07	Картометрический метод	5.0	-
н2315	343615.10	1257179.97	Картометрический метод	5.0	-
н2316	343633.36	1257183.96	Картометрический метод	5.0	-
н2317	343633.73	1257182.56	Картометрический метод	5.0	-
н2318	343637.40	1257183.48	Картометрический метод	5.0	-
н2319	343657.03	1257188.20	Картометрический метод	5.0	-
н2320	343678.97	1257192.51	Картометрический метод	5.0	-
н2321	343703.47	1257199.21	Картометрический метод	5.0	-
н2322	343731.37	1257204.93	Картометрический метод	5.0	-
н2323	343760.04	1257208.83	Картометрический метод	5.0	-
н2324	343786.00	1257215.73	Картометрический метод	5.0	-
н2325	343818.74	1257223.75	Картометрический метод	5.0	-
н2326	343845.35	1257228.63	Картометрический метод	5.0	-

2. Сведения о характерных точках границ объекта					
Обозначение характерных точек границ	Координаты, м		Метод определения координат характерной точки	Средняя квадратическая погрешность положения характерной точки (Mt), м	Описание обозначения точки на местности (при наличии)
	X	Y			
1	2	3	4	5	6
н2327	343979.17	1257252.86	Картометрический метод	5.0	-
н2328	344028.09	1257261.68	Картометрический метод	5.0	-
н2329	344063.85	1257269.29	Картометрический метод	5.0	-
н2330	344096.41	1257276.09	Картометрический метод	5.0	-
н2331	344101.25	1257277.22	Картометрический метод	5.0	-
н2332	344131.85	1257283.44	Картометрический метод	5.0	-
н2333	344251.78	1257304.87	Картометрический метод	5.0	-
н2334	344365.78	1257312.85	Картометрический метод	5.0	-
н2335	344419.09	1257315.22	Картометрический метод	5.0	-
н2336	344419.55	1257310.23	Картометрический метод	5.0	-
н2337	344429.04	1257309.90	Картометрический метод	5.0	-
н2338	344428.37	1257315.38	Картометрический метод	5.0	-
н2339	344610.54	1257321.05	Картометрический метод	5.0	-
н2340	344786.65	1257324.10	Картометрический метод	5.0	-
н2341	344785.24	1257342.73	Картометрический метод	5.0	-
н2342	344791.85	1257349.24	Картометрический метод	5.0	-
н2221	344791.89	1257368.47	Картометрический метод	5.0	-
н2343	345070.87	1257338.05	Картометрический метод	5.0	-
н2344	345070.48	1257379.39	Картометрический метод	5.0	-
н2345	345067.09	1257385.13	Картометрический метод	5.0	-
н2346	345009.14	1257388.04	Картометрический метод	5.0	-
н2347	344990.60	1257390.47	Картометрический метод	5.0	-
н2348	344941.15	1257390.82	Картометрический метод	5.0	-
н2349	344940.87	1257382.73	Картометрический метод	5.0	-
н2350	344903.67	1257381.23	Картометрический метод	5.0	-
н2351	344905.09	1257346.39	Картометрический метод	5.0	-

2. Сведения о характерных точках границ объекта					
Обозначение характерных точек границ	Координаты, м		Метод определения координат характерной точки	Средняя квадратическая погрешность положения характерной точки (Mt), м	Описание обозначения точки на местности (при наличии)
	X	Y			
1	2	3	4	5	6
н2352	344940.95	1257346.90	Картометрический метод	5.0	-
н2353	344945.38	1257332.10	Картометрический метод	5.0	-
н2354	345050.41	1257337.24	Картометрический метод	5.0	-
н2343	345070.87	1257338.05	Картометрический метод	5.0	-
н2355	345249.95	1257428.07	Картометрический метод	5.0	-
н2356	345249.23	1257478.06	Картометрический метод	5.0	-
н2357	345215.70	1257469.79	Картометрический метод	5.0	-
н2358	345175.30	1257458.11	Картометрический метод	5.0	-
н2359	345125.94	1257442.62	Картометрический метод	5.0	-
н2360	345126.18	1257424.81	Картометрический метод	5.0	-
н2361	345175.78	1257425.52	Картометрический метод	5.0	-
н2362	345216.31	1257427.59	Картометрический метод	5.0	-
н2355	345249.95	1257428.07	Картометрический метод	5.0	-
н2363	345496.78	1257432.28	Картометрический метод	5.0	-
н2364	345494.87	1257432.57	Картометрический метод	5.0	-
н2365	345494.35	1257444.86	Картометрический метод	5.0	-
н2366	345492.27	1257485.21	Картометрический метод	5.0	-
н2367	345477.85	1257485.00	Картометрический метод	5.0	-
н2368	345476.44	1257499.60	Картометрический метод	5.0	-
н2369	345458.40	1257493.34	Картометрический метод	5.0	-
н2370	345458.12	1257521.74	Картометрический метод	5.0	-
н2371	345441.11	1257522.56	Картометрический метод	5.0	-
н2372	345441.51	1257529.58	Картометрический метод	5.0	-
н2373	345434.34	1257530.00	Картометрический метод	5.0	-
н2374	345433.61	1257522.49	Картометрический метод	5.0	-
н2375	345423.61	1257522.85	Картометрический метод	5.0	-

2. Сведения о характерных точках границ объекта					
Обозначение характерных точек границ	Координаты, м		Метод определения координат характерной точки	Средняя квадратическая погрешность положения характерной точки (Mt), м	Описание обозначения точки на местности (при наличии)
	X	Y			
1	2	3	4	5	6
н2376	345423.23	1257514.34	Картометрический метод	5.0	-
н2377	345353.04	1257492.12	Картометрический метод	5.0	-
н2378	345320.30	1257487.37	Картометрический метод	5.0	-
н2379	345287.93	1257485.81	Картометрический метод	5.0	-
н2380	345255.09	1257477.74	Картометрический метод	5.0	-
н2381	345255.81	1257428.45	Картометрический метод	5.0	-
н2382	345288.74	1257428.92	Картометрический метод	5.0	-
н2383	345321.22	1257430.39	Картометрический метод	5.0	-
н2384	345353.89	1257432.25	Картометрический метод	5.0	-
н2385	345363.08	1257437.25	Картометрический метод	5.0	-
н2386	345390.25	1257438.60	Картометрический метод	5.0	-
н2387	345391.26	1257428.42	Картометрический метод	5.0	-
н2388	345392.76	1257423.61	Картометрический метод	5.0	-
н2389	345435.11	1257426.23	Картометрический метод	5.0	-
н2390	345435.76	1257415.53	Картометрический метод	5.0	-
н2391	345405.79	1257404.85	Картометрический метод	5.0	-
н2392	345397.95	1257397.79	Картометрический метод	5.0	-
н2393	345394.48	1257385.17	Картометрический метод	5.0	-
н2394	345391.60	1257377.52	Картометрический метод	5.0	-
н2395	345385.81	1257365.20	Картометрический метод	5.0	-
н2396	345383.70	1257349.95	Картометрический метод	5.0	-
н2397	345481.29	1257351.69	Картометрический метод	5.0	-
н2398	345488.68	1257352.06	Картометрический метод	5.0	-
н2399	345488.55	1257361.66	Картометрический метод	5.0	-
н2400	345489.56	1257386.66	Картометрический метод	5.0	-
н2363	345496.78	1257432.28	Картометрический метод	5.0	-

2. Сведения о характерных точках границ объекта					
Обозначение характерных точек границ	Координаты, м		Метод определения координат характерной точки	Средняя квадратическая погрешность положения характерной точки (Mt), м	Описание обозначения точки на местности (при наличии)
	X	Y			
1	2	3	4	5	6
н2401	345728.55	1257472.73	Картометрический метод	5.0	-
н2402	345724.31	1257474.12	Картометрический метод	5.0	-
н2403	345693.18	1257485.68	Картометрический метод	5.0	-
н2404	345636.37	1257500.65	Картометрический метод	5.0	-
н2405	345618.42	1257502.51	Картометрический метод	5.0	-
н2406	345609.13	1257505.07	Картометрический метод	5.0	-
н2407	345607.88	1257469.27	Картометрический метод	5.0	-
н2408	345584.82	1257472.00	Картометрический метод	5.0	-
н2409	345565.78	1257480.42	Картометрический метод	5.0	-
н2410	345534.98	1257480.08	Картометрический метод	5.0	-
н2411	345504.08	1257479.89	Картометрический метод	5.0	-
н2412	345506.57	1257456.13	Картометрический метод	5.0	-
н2413	345507.29	1257434.65	Картометрический метод	5.0	-
н2414	345499.52	1257385.67	Картометрический метод	5.0	-
н2415	345498.54	1257361.53	Картометрический метод	5.0	-
н2416	345498.68	1257352.57	Картометрический метод	5.0	-
н2417	345536.51	1257354.47	Картометрический метод	5.0	-
н2418	345584.47	1257356.16	Картометрический метод	5.0	-
н2419	345614.88	1257355.74	Картометрический метод	5.0	-
н2420	345639.75	1257355.11	Картометрический метод	5.0	-
н2421	345687.18	1257352.71	Картометрический метод	5.0	-
н2401	345728.55	1257472.73	Картометрический метод	5.0	-
н2422	345932.93	1257132.91	Картометрический метод	5.0	-
н2423	345928.62	1257139.02	Картометрический метод	5.0	-
н2424	345919.81	1257150.34	Картометрический метод	5.0	-
н2425	345902.62	1257159.00	Картометрический метод	5.0	-

2. Сведения о характерных точках границ объекта					
Обозначение характерных точек границ	Координаты, м		Метод определения координат характерной точки	Средняя квадратическая погрешность положения характерной точки (Mt), м	Описание обозначения точки на местности (при наличии)
	X	Y			
1	2	3	4	5	6
н2426	345850.17	1257188.03	Картометрический метод	5.0	-
н2427	345843.81	1257190.75	Картометрический метод	5.0	-
н2428	345825.75	1257198.07	Картометрический метод	5.0	-
н2429	345818.09	1257201.37	Картометрический метод	5.0	-
н2430	345765.43	1257221.89	Картометрический метод	5.0	-
н2431	345707.57	1257237.45	Картометрический метод	5.0	-
н2432	345708.35	1257193.88	Картометрический метод	5.0	-
н2433	345703.87	1257146.02	Картометрический метод	5.0	-
н2434	345712.15	1257129.44	Картометрический метод	5.0	-
н2435	345720.78	1257059.45	Картометрический метод	5.0	-
н2436	345776.94	1257008.85	Картометрический метод	5.0	-
н2437	345765.84	1256985.17	Картометрический метод	5.0	-
н2438	345824.36	1256964.02	Картометрический метод	5.0	-
н2439	345833.14	1256960.91	Картометрический метод	5.0	-
н2440	345849.66	1257000.02	Картометрический метод	5.0	-
н2422	345932.93	1257132.91	Картометрический метод	5.0	-
н2441	345982.61	1257284.66	Картометрический метод	5.0	-
н2442	345982.42	1257285.11	Картометрический метод	5.0	-
н2443	345961.68	1257288.13	Картометрический метод	5.0	-
н2444	345941.43	1257291.12	Картометрический метод	5.0	-
н2445	345925.71	1257293.49	Картометрический метод	5.0	-
н2446	345912.11	1257295.43	Картометрический метод	5.0	-
н2447	345897.91	1257297.62	Картометрический метод	5.0	-
н2448	345897.44	1257295.36	Картометрический метод	5.0	-
н2449	345860.69	1257300.07	Картометрический метод	5.0	-
н2450	345861.13	1257302.99	Картометрический метод	5.0	-

2. Сведения о характерных точках границ объекта					
Обозначение характерных точек границ	Координаты, м		Метод определения координат характерной точки	Средняя квадратическая погрешность положения характерной точки (Mt), м	Описание обозначения точки на местности (при наличии)
	X	Y			
1	2	3	4	5	6
н2451	345841.22	1257305.96	Картометрический метод	5.0	-
н2452	345823.94	1257308.46	Картометрический метод	5.0	-
н2453	345823.29	1257303.97	Картометрический метод	5.0	-
н2454	345797.78	1257308.16	Картометрический метод	5.0	-
н2455	345780.39	1257311.32	Картометрический метод	5.0	-
н2456	345780.98	1257315.04	Картометрический метод	5.0	-
н2457	345756.53	1257318.83	Картометрический метод	5.0	-
н2458	345731.43	1257322.76	Картометрический метод	5.0	-
н2459	345707.76	1257326.49	Картометрический метод	5.0	-
н2460	345691.61	1257328.98	Картометрический метод	5.0	-
н2461	345683.21	1257330.16	Картометрический метод	5.0	-
н2462	345680.39	1257330.50	Картометрический метод	5.0	-
н2463	345671.15	1257253.60	Картометрический метод	5.0	-
н2464	345680.53	1257255.08	Картометрический метод	5.0	-
н2465	345768.56	1257231.40	Картометрический метод	5.0	-
н2466	345811.32	1257214.71	Картометрический метод	5.0	-
н2467	345848.08	1257199.81	Картометрический метод	5.0	-
н2468	345893.33	1257175.38	Картометрический метод	5.0	-
н2469	345909.50	1257166.73	Картометрический метод	5.0	-
н2470	345926.32	1257158.26	Картометрический метод	5.0	-
н2471	345937.74	1257143.45	Картометрический метод	5.0	-
н2472	345939.13	1257142.72	Картометрический метод	5.0	-
н2473	345938.72	1257142.06	Картометрический метод	5.0	-
н2474	345939.43	1257141.06	Картометрический метод	5.0	-
н2475	345940.21	1257142.32	Картометрический метод	5.0	-
н2476	345956.26	1257172.09	Картометрический метод	5.0	-

2. Сведения о характерных точках границ объекта					
Обозначение характерных точек границ	Координаты, м		Метод определения координат характерной точки	Средняя квадратическая погрешность положения характерной точки (Mt), м	Описание обозначения точки на местности (при наличии)
	X	Y			
1	2	3	4	5	6
н2477	345966.23	1257193.40	Картометрический метод	5.0	-
н2441	345982.61	1257284.66	Картометрический метод	5.0	-
н2478	345992.78	1257077.88	Картометрический метод	5.0	-
н2479	345952.77	1257104.82	Картометрический метод	5.0	-
н2480	345932.96	1257132.87	Картометрический метод	5.0	-
н2481	345849.70	1257000.00	Картометрический метод	5.0	-
н2482	345843.54	1256985.42	Картометрический метод	5.0	-
н2483	345926.40	1256946.00	Картометрический метод	5.0	-
н2484	345933.34	1256946.43	Картометрический метод	5.0	-
н2485	345946.93	1256969.72	Картометрический метод	5.0	-
н2486	345952.65	1256966.35	Картометрический метод	5.0	-
н2487	345971.50	1256988.12	Картометрический метод	5.0	-
н2488	345961.10	1256993.95	Картометрический метод	5.0	-
н2489	345963.74	1256998.47	Картометрический метод	5.0	-
н2490	345981.76	1257060.58	Картометрический метод	5.0	-
н2478	345992.78	1257077.88	Картометрический метод	5.0	-
н2491	346114.31	1257686.68	Картометрический метод	5.0	-
н2492	346070.75	1257676.56	Картометрический метод	5.0	-
н2493	346029.10	1257665.47	Картометрический метод	5.0	-
н2494	345974.54	1257646.97	Картометрический метод	5.0	-
н2495	345993.29	1257612.24	Картометрический метод	5.0	-
н2496	346030.06	1257619.48	Картометрический метод	5.0	-
н2497	346071.47	1257629.07	Картометрический метод	5.0	-
н2498	346106.57	1257635.57	Картометрический метод	5.0	-
н2491	346114.31	1257686.68	Картометрический метод	5.0	-
н2499	346160.23	1257338.54	Картометрический метод	5.0	-

2. Сведения о характерных точках границ объекта					
Обозначение характерных точек границ	Координаты, м		Метод определения координат характерной точки	Средняя квадратическая погрешность положения характерной точки (Mt), м	Описание обозначения точки на местности (при наличии)
	X	Y			
1	2	3	4	5	6
н2500	346159.75	1257359.33	Картометрический метод	5.0	-
н2501	346159.49	1257370.78	Картометрический метод	5.0	-
н2502	346155.02	1257376.13	Картометрический метод	5.0	-
н2503	346155.36	1257398.03	Картометрический метод	5.0	-
н2504	346120.45	1257398.17	Картометрический метод	5.0	-
н2505	346107.37	1257396.87	Картометрический метод	5.0	-
н2506	346101.94	1257389.71	Картометрический метод	5.0	-
н2507	346099.33	1257383.49	Картометрический метод	5.0	-
н2508	346076.31	1257379.36	Картометрический метод	5.0	-
н2509	346072.29	1257379.24	Картометрический метод	5.0	-
н2510	346064.61	1257386.92	Картометрический метод	5.0	-
н2511	346059.10	1257396.37	Картометрический метод	5.0	-
н2512	346058.85	1257397.70	Картометрический метод	5.0	-
н2513	346057.83	1257402.87	Картометрический метод	5.0	-
н2514	346055.40	1257413.75	Картометрический метод	5.0	-
н2515	346040.85	1257413.16	Картометрический метод	5.0	-
н2516	346041.16	1257418.79	Картометрический метод	5.0	-
н2517	346037.62	1257418.60	Картометрический метод	5.0	-
н2518	346014.85	1257413.07	Картометрический метод	5.0	-
н2519	345996.53	1257403.72	Картометрический метод	5.0	-
н2520	345975.75	1257401.09	Картометрический метод	5.0	-
н2521	345955.44	1257394.05	Картометрический метод	5.0	-
н2522	345912.24	1257392.00	Картометрический метод	5.0	-
н2523	345907.46	1257391.49	Картометрический метод	5.0	-
н2524	345904.75	1257395.75	Картометрический метод	5.0	-
н2525	345898.64	1257395.50	Картометрический метод	5.0	-

2. Сведения о характерных точках границ объекта					
Обозначение характерных точек границ	Координаты, м		Метод определения координат характерной точки	Средняя квадратическая погрешность положения характерной точки (Mt), м	Описание обозначения точки на местности (при наличии)
	X	Y			
1	2	3	4	5	6
н2526	345894.35	1257414.95	Картометрический метод	5.0	-
н2527	345894.32	1257422.98	Картометрический метод	5.0	-
н2528	345855.50	1257416.85	Картометрический метод	5.0	-
н2529	345855.01	1257450.31	Картометрический метод	5.0	-
н2530	345854.93	1257460.28	Картометрический метод	5.0	-
н2531	345842.72	1257464.94	Картометрический метод	5.0	-
н2532	345813.11	1257468.02	Картометрический метод	5.0	-
н2533	345773.95	1257477.05	Картометрический метод	5.0	-
н2534	345733.90	1257487.70	Картометрический метод	5.0	-
н2535	345687.23	1257352.71	Картометрический метод	5.0	-
н2536	345685.90	1257348.96	Картометрический метод	5.0	-
н2537	345694.38	1257347.78	Картометрический метод	5.0	-
н2538	345710.69	1257345.26	Картометрический метод	5.0	-
н2539	345734.37	1257341.53	Картометрический метод	5.0	-
н2540	345743.98	1257340.02	Картометрический метод	5.0	-
н2541	345744.20	1257341.55	Картометрический метод	5.0	-
н2542	345772.40	1257337.56	Картометрический метод	5.0	-
н2543	345795.99	1257333.93	Картометрический метод	5.0	-
н2544	345819.30	1257330.72	Картометрический метод	5.0	-
н2545	345842.16	1257327.23	Картометрический метод	5.0	-
н2546	345869.07	1257323.42	Картометрический метод	5.0	-
н2547	345896.91	1257319.46	Картометрический метод	5.0	-
н2548	345897.10	1257320.56	Картометрический метод	5.0	-
н2549	345912.93	1257318.34	Картометрический метод	5.0	-
н2550	345926.12	1257315.75	Картометрический метод	5.0	-
н2551	345926.05	1257315.28	Картометрический метод	5.0	-

2. Сведения о характерных точках границ объекта					
Обозначение характерных точек границ	Координаты, м		Метод определения координат характерной точки	Средняя квадратическая погрешность положения характерной точки (Mt), м	Описание обозначения точки на местности (при наличии)
	X	Y			
1	2	3	4	5	6
н2552	345948.75	1257311.62	Картометрический метод	5.0	-
н2553	345966.61	1257309.20	Картометрический метод	5.0	-
н2554	345986.43	1257306.44	Картометрический метод	5.0	-
н2555	345986.79	1257309.01	Картометрический метод	5.0	-
н2556	346010.78	1257305.57	Картометрический метод	5.0	-
н2557	346010.27	1257303.03	Картометрический метод	5.0	-
н2558	346015.09	1257302.34	Картометрический метод	5.0	-
н2559	346039.25	1257298.64	Картометрический метод	5.0	-
н2560	346039.45	1257300.43	Картометрический метод	5.0	-
н2561	346053.86	1257297.86	Картометрический метод	5.0	-
н2562	346053.75	1257296.36	Картометрический метод	5.0	-
н2563	346058.43	1257294.65	Картометрический метод	5.0	-
н2564	346066.06	1257291.87	Картометрический метод	5.0	-
н2565	346079.35	1257289.88	Картометрический метод	5.0	-
н2566	346079.28	1257289.53	Картометрический метод	5.0	-
н2567	346080.17	1257288.49	Картометрический метод	5.0	-
н2568	346119.75	1257283.15	Картометрический метод	5.0	-
н2569	346119.80	1257283.55	Картометрический метод	5.0	-
н2570	346119.73	1257284.14	Картометрический метод	5.0	-
н2571	346129.65	1257282.75	Картометрический метод	5.0	-
н2572	346135.32	1257282.51	Картометрический метод	5.0	-
н2573	346135.39	1257284.05	Картометрический метод	5.0	-
н2574	346136.18	1257289.84	Картометрический метод	5.0	-
н2575	346138.26	1257303.81	Картометрический метод	5.0	-
н2576	346132.87	1257304.57	Картометрический метод	5.0	-
н2577	346134.01	1257311.98	Картометрический метод	5.0	-

2. Сведения о характерных точках границ объекта					
Обозначение характерных точек границ	Координаты, м		Метод определения координат характерной точки	Средняя квадратическая погрешность положения характерной точки (Mt), м	Описание обозначения точки на местности (при наличии)
	X	Y			
1	2	3	4	5	6
н2578	346129.42	1257312.33	Картометрический метод	5.0	-
н2579	346129.56	1257315.47	Картометрический метод	5.0	-
н2580	346129.50	1257337.34	Картометрический метод	5.0	-
н2499	346160.23	1257338.54	Картометрический метод	5.0	-
н2581	346397.92	1257876.04	Картометрический метод	5.0	-
н2582	346370.11	1257888.56	Картометрический метод	5.0	-
н2583	346338.39	1257984.75	Картометрический метод	5.0	-
н2584	346258.44	1257952.54	Картометрический метод	5.0	-
н2585	346019.52	1257883.06	Картометрический метод	5.0	-
н2586	346007.45	1257790.54	Картометрический метод	5.0	-
н2587	346006.78	1257781.53	Картометрический метод	5.0	-
н2588	345993.09	1257785.89	Картометрический метод	5.0	-
н2589	345992.21	1257762.42	Картометрический метод	5.0	-
н2590	345984.00	1257760.48	Картометрический метод	5.0	-
н2591	345983.18	1257752.19	Картометрический метод	5.0	-
н2592	345802.29	1257785.06	Картометрический метод	5.0	-
н2593	345744.70	1257731.53	Картометрический метод	5.0	-
н2594	345720.60	1257719.37	Картометрический метод	5.0	-
н2595	345684.45	1257717.55	Картометрический метод	5.0	-
н2596	345682.64	1257696.01	Картометрический метод	5.0	-
н2597	345684.53	1257694.73	Картометрический метод	5.0	-
н2598	345704.87	1257687.12	Картометрический метод	5.0	-
н2599	345720.15	1257685.03	Картометрический метод	5.0	-
н2600	345712.64	1257675.92	Картометрический метод	5.0	-
н2601	345707.07	1257668.64	Картометрический метод	5.0	-
н2602	345698.95	1257642.92	Картометрический метод	5.0	-

2. Сведения о характерных точках границ объекта					
Обозначение характерных точек границ	Координаты, м		Метод определения координат характерной точки	Средняя квадратическая погрешность положения характерной точки (Mt), м	Описание обозначения точки на местности (при наличии)
	X	Y			
1	2	3	4	5	6
н2603	345697.14	1257642.22	Картометрический метод	5.0	-
н2604	345692.27	1257633.47	Картометрический метод	5.0	-
н2605	345689.41	1257631.17	Картометрический метод	5.0	-
н2606	345685.42	1257614.08	Картометрический метод	5.0	-
н2607	345705.03	1257613.20	Картометрический метод	5.0	-
н2608	345712.66	1257611.99	Картометрический метод	5.0	-
н2609	345716.62	1257614.56	Картометрический метод	5.0	-
н2610	345725.99	1257612.83	Картометрический метод	5.0	-
н2611	345757.47	1257613.70	Картометрический метод	5.0	-
н2612	345777.80	1257611.44	Картометрический метод	5.0	-
н2613	345800.94	1257608.01	Картометрический метод	5.0	-
н2614	345884.44	1257595.54	Картометрический метод	5.0	-
н2615	345904.41	1257593.16	Картометрический метод	5.0	-
н2616	345925.17	1257589.99	Картометрический метод	5.0	-
н2617	345947.69	1257588.86	Картометрический метод	5.0	-
н2618	345957.07	1257593.38	Картометрический метод	5.0	-
н2619	345961.48	1257605.47	Картометрический метод	5.0	-
н2620	345967.37	1257635.28	Картометрический метод	5.0	-
н2621	345969.21	1257653.00	Картометрический метод	5.0	-
н2622	345970.26	1257661.52	Картометрический метод	5.0	-
н2623	345976.99	1257661.25	Картометрический метод	5.0	-
н2624	346001.38	1257666.45	Картометрический метод	5.0	-
н2625	346025.93	1257671.52	Картометрический метод	5.0	-
н2626	346037.13	1257681.60	Картометрический метод	5.0	-
н2627	346114.10	1257703.42	Картометрический метод	5.0	-
н2628	346124.00	1257754.50	Картометрический метод	5.0	-

2. Сведения о характерных точках границ объекта					
Обозначение характерных точек границ	Координаты, м		Метод определения координат характерной точки	Средняя квадратическая погрешность положения характерной точки (Mt), м	Описание обозначения точки на местности (при наличии)
	X	Y			
1	2	3	4	5	6
н2629	346145.16	1257750.94	Картометрический метод	5.0	-
н2630	346136.63	1257706.73	Картометрический метод	5.0	-
н2631	346162.19	1257709.16	Картометрический метод	5.0	-
н2632	346198.53	1257713.43	Картометрический метод	5.0	-
н2633	346232.92	1257714.31	Картометрический метод	5.0	-
н2634	346235.10	1257701.56	Картометрический метод	5.0	-
н2635	346199.04	1257697.91	Картометрический метод	5.0	-
н2636	346161.51	1257694.32	Картометрический метод	5.0	-
н2637	346138.88	1257692.14	Картометрический метод	5.0	-
н2638	346123.19	1257637.26	Картометрический метод	5.0	-
н2639	346120.01	1257626.75	Картометрический метод	5.0	-
н2640	346166.94	1257632.35	Картометрический метод	5.0	-
н2641	346205.35	1257635.24	Картометрический метод	5.0	-
н2642	346204.25	1257646.60	Картометрический метод	5.0	-
н2643	346241.07	1257650.98	Картометрический метод	5.0	-
н2644	346244.19	1257653.79	Картометрический метод	5.0	-
н2645	346239.62	1257673.86	Картометрический метод	5.0	-
н2646	346282.95	1257680.34	Картометрический метод	5.0	-
н2647	346284.95	1257670.79	Картометрический метод	5.0	-
н2648	346312.20	1257674.41	Картометрический метод	5.0	-
н2649	346314.38	1257701.66	Картометрический метод	5.0	-
н2650	346278.67	1257720.89	Картометрический метод	5.0	-
н2651	346263.55	1257727.28	Картометрический метод	5.0	-
н2652	346315.05	1257765.58	Картометрический метод	5.0	-
н2653	346327.52	1257781.10	Картометрический метод	5.0	-
н2654	346349.36	1257802.20	Картометрический метод	5.0	-

2. Сведения о характерных точках границ объекта					
Обозначение характерных точек границ	Координаты, м		Метод определения координат характерной точки	Средняя квадратическая погрешность положения характерной точки (Mt), м	Описание обозначения точки на местности (при наличии)
	X	Y			
1	2	3	4	5	6
н2655	346367.13	1257818.33	Картометрический метод	5.0	-
н2656	346320.52	1257808.64	Картометрический метод	5.0	-
н2581	346397.92	1257876.04	Картометрический метод	5.0	-
н2657	346399.42	1257644.74	Картометрический метод	5.0	-
н2658	346390.91	1257652.12	Картометрический метод	5.0	-
н2659	346381.84	1257659.67	Картометрический метод	5.0	-
н2660	346359.61	1257677.72	Картометрический метод	5.0	-
н2661	346328.57	1257696.09	Картометрический метод	5.0	-
н2662	346320.50	1257667.41	Картометрический метод	5.0	-
н2663	346319.78	1257656.64	Картометрический метод	5.0	-
н2664	346299.07	1257631.34	Картометрический метод	5.0	-
н2665	346340.27	1257631.16	Картометрический метод	5.0	-
н2666	346376.26	1257634.41	Картометрический метод	5.0	-
н2667	346391.43	1257633.69	Картометрический метод	5.0	-
н2657	346399.42	1257644.74	Картометрический метод	5.0	-
н2668	346570.72	1256998.82	Картометрический метод	5.0	-
н2669	346570.11	1257015.22	Картометрический метод	5.0	-
н2670	346565.23	1257032.09	Картометрический метод	5.0	-
н2671	346562.12	1257049.69	Картометрический метод	5.0	-
н2672	346534.37	1257076.87	Картометрический метод	5.0	-
н2673	346522.61	1257080.25	Картометрический метод	5.0	-
н2674	346497.91	1257094.05	Картометрический метод	5.0	-
н2675	346518.54	1257113.71	Картометрический метод	5.0	-
н2676	346539.18	1257132.31	Картометрический метод	5.0	-
н2677	346475.63	1257270.53	Картометрический метод	5.0	-
н2678	346495.60	1257309.59	Картометрический метод	5.0	-

2. Сведения о характерных точках границ объекта					
Обозначение характерных точек границ	Координаты, м		Метод определения координат характерной точки	Средняя квадратическая погрешность положения характерной точки (Mt), м	Описание обозначения точки на местности (при наличии)
	X	Y			
1	2	3	4	5	6
н2679	346418.51	1257417.47	Картометрический метод	5.0	-
н2680	346412.45	1257418.83	Картометрический метод	5.0	-
н2681	346408.46	1257458.72	Картометрический метод	5.0	-
н2682	346386.49	1257462.58	Картометрический метод	5.0	-
н2683	346384.84	1257465.56	Картометрический метод	5.0	-
н2684	346367.66	1257465.66	Картометрический метод	5.0	-
н2685	346337.93	1257462.16	Картометрический метод	5.0	-
н2686	346231.69	1257457.14	Картометрический метод	5.0	-
н2687	346229.97	1257377.14	Картометрический метод	5.0	-
н2688	346218.51	1257376.93	Картометрический метод	5.0	-
н2689	346192.32	1257376.45	Картометрический метод	5.0	-
н2690	346193.02	1257278.79	Картометрический метод	5.0	-
н2691	346193.37	1257276.11	Картометрический метод	5.0	-
н2692	346214.00	1257273.22	Картометрический метод	5.0	-
н2693	346229.11	1257270.99	Картометрический метод	5.0	-
н2694	346229.44	1257272.81	Картометрический метод	5.0	-
н2695	346242.34	1257269.59	Картометрический метод	5.0	-
н2696	346262.39	1257265.86	Картометрический метод	5.0	-
н2697	346262.18	1257264.95	Картометрический метод	5.0	-
н2698	346270.90	1257262.92	Картометрический метод	5.0	-
н2699	346274.56	1257261.63	Картометрический метод	5.0	-
н2700	346277.19	1257260.72	Картометрический метод	5.0	-
н2701	346280.63	1257258.50	Картометрический метод	5.0	-
н2702	346283.94	1257254.95	Картометрический метод	5.0	-
н2703	346289.32	1257248.26	Картометрический метод	5.0	-
н2704	346290.04	1257248.84	Картометрический метод	5.0	-

2. Сведения о характерных точках границ объекта					
Обозначение характерных точек границ	Координаты, м		Метод определения координат характерной точки	Средняя квадратическая погрешность положения характерной точки (Mt), м	Описание обозначения точки на местности (при наличии)
	X	Y			
1	2	3	4	5	6
н2705	346308.33	1257225.51	Картометрический метод	5.0	-
н2706	346309.20	1257226.24	Картометрический метод	5.0	-
н2707	346328.36	1257203.50	Картометрический метод	5.0	-
н2708	346327.34	1257202.63	Картометрический метод	5.0	-
н2709	346332.67	1257193.12	Картометрический метод	5.0	-
н2710	346340.33	1257181.14	Картометрический метод	5.0	-
н2711	346353.71	1257162.54	Картометрический метод	5.0	-
н2712	346362.75	1257149.76	Картометрический метод	5.0	-
н2713	346362.37	1257149.46	Картометрический метод	5.0	-
н2714	346381.13	1257121.72	Картометрический метод	5.0	-
н2715	346398.43	1257098.51	Картометрический метод	5.0	-
н2716	346405.48	1257089.50	Картометрический метод	5.0	-
н2717	346408.50	1257085.25	Картометрический метод	5.0	-
н2718	346418.78	1257070.72	Картометрический метод	5.0	-
н2719	346420.55	1257068.14	Картометрический метод	5.0	-
н2720	346424.70	1257063.21	Картометрический метод	5.0	-
н2721	346442.38	1257035.68	Картометрический метод	5.0	-
н2722	346444.62	1257032.17	Картометрический метод	5.0	-
н2723	346447.88	1257025.72	Картометрический метод	5.0	-
н2724	346455.44	1257011.89	Картометрический метод	5.0	-
н2725	346461.69	1256998.98	Картометрический метод	5.0	-
н2726	346463.82	1256994.01	Картометрический метод	5.0	-
н2727	346463.60	1256993.91	Картометрический метод	5.0	-
н2728	346465.86	1256988.83	Картометрический метод	5.0	-
н2729	346465.99	1256988.90	Картометрический метод	5.0	-
н2730	346470.33	1256977.82	Картометрический метод	5.0	-

2. Сведения о характерных точках границ объекта					
Обозначение характерных точек границ	Координаты, м		Метод определения координат характерной точки	Средняя квадратическая погрешность положения характерной точки (Mt), м	Описание обозначения точки на местности (при наличии)
	X	Y			
1	2	3	4	5	6
н2731	346471.13	1256976.29	Картометрический метод	5.0	-
н2732	346470.92	1256976.12	Картометрический метод	5.0	-
н2733	346481.76	1256952.88	Картометрический метод	5.0	-
н2734	346481.86	1256952.92	Картометрический метод	5.0	-
н2735	346485.71	1256943.35	Картометрический метод	5.0	-
н2736	346487.39	1256939.16	Картометрический метод	5.0	-
н2737	346488.86	1256935.01	Картометрический метод	5.0	-
н2738	346489.02	1256933.15	Картометрический метод	5.0	-
н2739	346491.34	1256929.40	Картометрический метод	5.0	-
н2740	346493.83	1256926.28	Картометрический метод	5.0	-
н2741	346497.01	1256922.89	Картометрический метод	5.0	-
н2742	346499.55	1256920.75	Картометрический метод	5.0	-
н2743	346503.11	1256926.06	Картометрический метод	5.0	-
н2744	346538.25	1256965.08	Картометрический метод	5.0	-
н2745	346564.36	1256986.21	Картометрический метод	5.0	-
н2668	346570.72	1256998.82	Картометрический метод	5.0	-
н2746	346613.50	1256680.68	Картометрический метод	5.0	-
н2747	346611.62	1256687.51	Картометрический метод	5.0	-
н2748	346609.44	1256695.36	Картометрический метод	5.0	-
н2749	346607.47	1256703.10	Картометрический метод	5.0	-
н2750	346605.51	1256710.95	Картометрический метод	5.0	-
н2751	346603.58	1256719.05	Картометрический метод	5.0	-
н2752	346601.93	1256726.91	Картометрический метод	5.0	-
н2753	346600.71	1256733.29	Картометрический метод	5.0	-
н2754	346599.29	1256741.30	Картометрический метод	5.0	-
н2755	346597.65	1256751.12	Картометрический метод	5.0	-

2. Сведения о характерных точках границ объекта					
Обозначение характерных точек границ	Координаты, м		Метод определения координат характерной точки	Средняя квадратическая погрешность положения характерной точки (Mt), м	Описание обозначения точки на местности (при наличии)
	X	Y			
1	2	3	4	5	6
н2756	346596.41	1256759.20	Картометрический метод	5.0	-
н2757	346595.50	1256765.43	Картометрический метод	5.0	-
н2758	346594.47	1256773.37	Картометрический метод	5.0	-
н2759	346593.39	1256781.37	Картометрический метод	5.0	-
н2760	346592.38	1256789.46	Картометрический метод	5.0	-
н2761	346591.69	1256795.27	Картометрический метод	5.0	-
н2762	346591.25	1256800.19	Картометрический метод	5.0	-
н2763	346590.76	1256805.90	Картометрический метод	5.0	-
н2764	346590.19	1256813.99	Картометрический метод	5.0	-
н2765	346589.54	1256826.12	Картометрический метод	5.0	-
н2766	346589.15	1256833.60	Картометрический метод	5.0	-
н2767	346588.70	1256840.66	Картометрический метод	5.0	-
н2768	346588.30	1256844.78	Картометрический метод	5.0	-
н2769	346588.70	1256858.76	Картометрический метод	5.0	-
н2770	346576.79	1256862.08	Картометрический метод	5.0	-
н2771	346561.50	1256866.21	Картометрический метод	5.0	-
н2772	346550.06	1256869.45	Картометрический метод	5.0	-
н2773	346547.73	1256870.30	Картометрический метод	5.0	-
н2774	346547.44	1256869.71	Картометрический метод	5.0	-
н2775	346543.16	1256871.48	Картометрический метод	5.0	-
н2776	346542.76	1256870.54	Картометрический метод	5.0	-
н2777	346537.77	1256872.74	Картометрический метод	5.0	-
н2778	346532.95	1256874.68	Картометрический метод	5.0	-
н2779	346533.62	1256875.95	Картометрический метод	5.0	-
н2780	346522.03	1256882.10	Картометрический метод	5.0	-
н2781	346510.75	1256889.14	Картометрический метод	5.0	-

2. Сведения о характерных точках границ объекта					
Обозначение характерных точек границ	Координаты, м		Метод определения координат характерной точки	Средняя квадратическая погрешность положения характерной точки (Mt), м	Описание обозначения точки на местности (при наличии)
	X	Y			
1	2	3	4	5	6
н2782	346497.31	1256898.17	Картометрический метод	5.0	-
н2783	346494.86	1256894.22	Картометрический метод	5.0	-
н2784	346489.65	1256898.16	Картометрический метод	5.0	-
н2785	346492.24	1256902.06	Картометрический метод	5.0	-
н2786	346483.93	1256909.07	Картометрический метод	5.0	-
н2787	346479.45	1256913.83	Картометрический метод	5.0	-
н2788	346475.77	1256918.45	Картометрический метод	5.0	-
н2789	346471.04	1256926.32	Картометрический метод	5.0	-
н2790	346468.95	1256925.84	Картометрический метод	5.0	-
н2791	346467.07	1256929.64	Картометрический метод	5.0	-
н2792	346468.18	1256931.58	Картометрический метод	5.0	-
н2793	346464.88	1256939.33	Картометрический метод	5.0	-
н2794	346456.53	1256960.94	Картометрический метод	5.0	-
н2795	346448.28	1256982.03	Картометрический метод	5.0	-
н2796	346444.40	1256991.10	Картометрический метод	5.0	-
н2797	346438.54	1257003.18	Картометрический метод	5.0	-
н2798	346431.35	1257016.35	Картометрический метод	5.0	-
н2799	346426.29	1257024.94	Картометрический метод	5.0	-
н2800	346425.92	1257025.48	Картометрический метод	5.0	-
н2801	346416.07	1257041.13	Картометрический метод	5.0	-
н2802	346412.92	1257045.20	Картометрический метод	5.0	-
н2803	346411.41	1257044.03	Картометрический метод	5.0	-
н2804	346395.34	1257068.82	Картометрический метод	5.0	-
н2805	346379.93	1257092.59	Картометрический метод	5.0	-
н2806	346374.85	1257099.85	Картометрический метод	5.0	-
н2807	346355.51	1257127.10	Картометрический метод	5.0	-

2. Сведения о характерных точках границ объекта					
Обозначение характерных точек границ	Координаты, м		Метод определения координат характерной точки	Средняя квадратическая погрешность положения характерной точки (Mt), м	Описание обозначения точки на местности (при наличии)
	X	Y			
1	2	3	4	5	6
н2808	346342.90	1257144.92	Картометрический метод	5.0	-
н2809	346341.10	1257143.65	Картометрический метод	5.0	-
н2810	346325.25	1257165.05	Картометрический метод	5.0	-
н2811	346310.30	1257186.42	Картометрический метод	5.0	-
н2812	346312.08	1257187.76	Картометрический метод	5.0	-
н2813	346299.13	1257204.91	Картометрический метод	5.0	-
н2814	346292.61	1257213.25	Картометрический метод	5.0	-
н2815	346289.78	1257216.82	Картометрический метод	5.0	-
н2816	346287.13	1257220.04	Картометрический метод	5.0	-
н2817	346286.21	1257221.07	Картометрический метод	5.0	-
н2818	346281.32	1257227.83	Картометрический метод	5.0	-
н2819	346276.82	1257230.71	Картометрический метод	5.0	-
н2820	346273.67	1257233.30	Картометрический метод	5.0	-
н2821	346271.27	1257234.90	Картометрический метод	5.0	-
н2822	346265.78	1257238.02	Картометрический метод	5.0	-
н2823	346260.25	1257241.35	Картометрический метод	5.0	-
н2824	346247.74	1257244.96	Картометрический метод	5.0	-
н2825	346237.71	1257247.39	Картометрический метод	5.0	-
н2826	346221.17	1257250.51	Картометрический метод	5.0	-
н2827	346201.84	1257253.49	Картометрический метод	5.0	-
н2828	346183.12	1257256.04	Картометрический метод	5.0	-
н2829	346164.90	1257258.69	Картометрический метод	5.0	-
н2830	346141.36	1257261.85	Картометрический метод	5.0	-
н2831	346120.29	1257264.91	Картометрический метод	5.0	-
н2832	346065.08	1257257.88	Картометрический метод	5.0	-
н2833	346034.52	1257241.64	Картометрический метод	5.0	-

2. Сведения о характерных точках границ объекта					
Обозначение характерных точек границ	Координаты, м		Метод определения координат характерной точки	Средняя квадратическая погрешность положения характерной точки (Mt), м	Описание обозначения точки на местности (при наличии)
	X	Y			
1	2	3	4	5	6
н2834	346020.37	1257233.13	Картометрический метод	5.0	-
н2835	346008.93	1257223.04	Картометрический метод	5.0	-
н2836	345984.00	1257191.20	Картометрический метод	5.0	-
н2837	345961.03	1257155.22	Картометрический метод	5.0	-
н2838	345945.20	1257132.88	Картометрический метод	5.0	-
н2839	345944.50	1257129.15	Картометрический метод	5.0	-
н2840	345959.88	1257112.09	Картометрический метод	5.0	-
н2841	345998.16	1257086.32	Картометрический метод	5.0	-
н2842	346002.18	1257092.63	Картометрический метод	5.0	-
н2843	346046.27	1257066.28	Картометрический метод	5.0	-
н2844	346053.97	1257051.91	Картометрический метод	5.0	-
н2845	346093.95	1257005.40	Картометрический метод	5.0	-
н2846	346116.33	1256989.71	Картометрический метод	5.0	-
н2847	346152.68	1256965.76	Картометрический метод	5.0	-
н2848	346189.89	1256926.90	Картометрический метод	5.0	-
н2849	346205.95	1256910.13	Картометрический метод	5.0	-
н2850	346227.16	1256887.98	Картометрический метод	5.0	-
н2851	346269.79	1256847.32	Картометрический метод	5.0	-
н2852	346284.55	1256832.86	Картометрический метод	5.0	-
н2853	346320.33	1256801.07	Картометрический метод	5.0	-
н2854	346330.97	1256780.89	Картометрический метод	5.0	-
н2855	346356.70	1256750.38	Картометрический метод	5.0	-
н2856	346410.38	1256719.80	Картометрический метод	5.0	-
н2857	346425.76	1256718.07	Картометрический метод	5.0	-
н2858	346438.28	1256723.93	Картометрический метод	5.0	-
н2746	346613.50	1256680.68	Картометрический метод	5.0	-

2. Сведения о характерных точках границ объекта					
Обозначение характерных точек границ	Координаты, м		Метод определения координат характерной точки	Средняя квадратическая погрешность положения характерной точки (Mt), м	Описание обозначения точки на местности (при наличии)
	X	Y			
1	2	3	4	5	6
н2859	346715.05	1257669.38	Картометрический метод	5.0	-
н2860	346691.78	1257676.65	Картометрический метод	5.0	-
н2861	346661.37	1257688.07	Картометрический метод	5.0	-
н2862	346637.55	1257696.39	Картометрический метод	5.0	-
н2863	346617.21	1257707.90	Картометрический метод	5.0	-
н2864	346609.09	1257711.39	Картометрический метод	5.0	-
н2865	346553.03	1257741.01	Картометрический метод	5.0	-
н2866	346526.02	1257744.49	Картометрический метод	5.0	-
н2867	346510.40	1257745.00	Картометрический метод	5.0	-
н2868	346477.88	1257736.83	Картометрический метод	5.0	-
н2869	346468.99	1257738.49	Картометрический метод	5.0	-
н2870	346452.53	1257747.46	Картометрический метод	5.0	-
н2871	346440.30	1257757.89	Картометрический метод	5.0	-
н2872	346424.55	1257780.71	Картометрический метод	5.0	-
н2873	346413.67	1257795.75	Картометрический метод	5.0	-
н2874	346393.33	1257814.37	Картометрический метод	5.0	-
н2875	346367.17	1257818.29	Картометрический метод	5.0	-
н2876	346349.39	1257802.16	Картометрический метод	5.0	-
н2877	346327.56	1257781.07	Картометрический метод	5.0	-
н2878	346315.08	1257765.54	Картометрический метод	5.0	-
н2879	346263.63	1257727.28	Картометрический метод	5.0	-
н2880	346318.72	1257706.24	Картометрический метод	5.0	-
н2881	346360.40	1257679.36	Картометрический метод	5.0	-
н2882	346382.61	1257661.27	Картометрический метод	5.0	-
н2883	346391.67	1257653.70	Картометрический метод	5.0	-
н2884	346400.16	1257646.31	Картометрический метод	5.0	-

2. Сведения о характерных точках границ объекта					
Обозначение характерных точек границ	Координаты, м		Метод определения координат характерной точки	Средняя квадратическая погрешность положения характерной точки (Mt), м	Описание обозначения точки на местности (при наличии)
	X	Y			
1	2	3	4	5	6
н2885	346408.12	1257638.84	Картометрический метод	5.0	-
н2886	346545.52	1257593.64	Картометрический метод	5.0	-
н2887	346676.52	1257551.04	Картометрический метод	5.0	-
н2888	346692.96	1257603.11	Картометрический метод	5.0	-
н2889	346700.17	1257625.84	Картометрический метод	5.0	-
н2890	346709.20	1257653.58	Картометрический метод	5.0	-
н2891	346711.73	1257660.58	Картометрический метод	5.0	-
н2859	346715.05	1257669.38	Картометрический метод	5.0	-
н2892	346988.83	1256907.50	Картометрический метод	5.0	-
н2893	346973.66	1256992.19	Картометрический метод	5.0	-
н2894	346967.92	1256993.72	Картометрический метод	5.0	-
н2895	346966.88	1256998.94	Картометрический метод	5.0	-
н2896	346949.49	1256998.62	Картометрический метод	5.0	-
н2897	346932.74	1257004.01	Картометрический метод	5.0	-
н2898	346920.99	1257006.51	Картометрический метод	5.0	-
н2899	346892.30	1257003.33	Картометрический метод	5.0	-
н2900	346884.54	1257000.59	Картометрический метод	5.0	-
н2901	346873.68	1256991.63	Картометрический метод	5.0	-
н2902	346847.82	1256988.84	Картометрический метод	5.0	-
н2903	346827.40	1256984.40	Картометрический метод	5.0	-
н2904	346826.28	1256991.08	Картометрический метод	5.0	-
н2905	346821.54	1256989.36	Картометрический метод	5.0	-
н2906	346816.79	1257010.16	Картометрический метод	5.0	-
н2907	346788.76	1257009.99	Картометрический метод	5.0	-
н2908	346778.59	1257047.79	Картометрический метод	5.0	-
н2909	346701.02	1257039.24	Картометрический метод	5.0	-

2. Сведения о характерных точках границ объекта					
Обозначение характерных точек границ	Координаты, м		Метод определения координат характерной точки	Средняя квадратическая погрешность положения характерной точки (Mt), м	Описание обозначения точки на местности (при наличии)
	X	Y			
1	2	3	4	5	6
н2910	346624.76	1257037.24	Картометрический метод	5.0	-
н2911	346621.87	1257018.15	Картометрический метод	5.0	-
н2912	346598.85	1256969.88	Картометрический метод	5.0	-
н2913	346571.06	1256954.72	Картометрический метод	5.0	-
н2914	346557.52	1256910.56	Картометрический метод	5.0	-
н2915	346553.40	1256890.09	Картометрический метод	5.0	-
н2916	346560.18	1256887.49	Картометрический метод	5.0	-
н2917	346569.94	1256883.61	Картометрический метод	5.0	-
н2918	346581.84	1256880.40	Картометрический метод	5.0	-
н2919	346581.26	1256876.25	Картометрический метод	5.0	-
н2920	346596.68	1256872.47	Картометрический метод	5.0	-
н2921	346598.96	1256871.91	Картометрический метод	5.0	-
н2922	346601.24	1256871.35	Картометрический метод	5.0	-
н2923	346608.02	1256869.69	Картометрический метод	5.0	-
н2924	346627.16	1256865.00	Картометрический метод	5.0	-
н2925	346627.67	1256867.18	Картометрический метод	5.0	-
н2926	346655.44	1256859.44	Картометрический метод	5.0	-
н2927	346662.68	1256857.94	Картометрический метод	5.0	-
н2928	346662.47	1256856.26	Картометрический метод	5.0	-
н2929	346681.50	1256853.04	Картометрический метод	5.0	-
н2930	346724.79	1256847.53	Картометрический метод	5.0	-
н2931	346725.01	1256851.66	Картометрический метод	5.0	-
н2932	346726.36	1256851.78	Картометрический метод	5.0	-
н2933	346727.45	1256854.80	Картометрический метод	5.0	-
н2934	346732.22	1256856.77	Картометрический метод	5.0	-
н2935	346734.66	1256852.86	Картометрический метод	5.0	-

2. Сведения о характерных точках границ объекта					
Обозначение характерных точек границ	Координаты, м		Метод определения координат характерной точки	Средняя квадратическая погрешность положения характерной точки (Mt), м	Описание обозначения точки на местности (при наличии)
	X	Y			
1	2	3	4	5	6
н2936	346739.09	1256853.52	Картометрический метод	5.0	-
н2937	346751.03	1256855.88	Картометрический метод	5.0	-
н2938	346787.25	1256863.70	Картометрический метод	5.0	-
н2939	346787.35	1256863.38	Картометрический метод	5.0	-
н2940	346797.66	1256865.62	Картометрический метод	5.0	-
н2941	346797.58	1256866.00	Картометрический метод	5.0	-
н2942	346820.13	1256871.38	Картометрический метод	5.0	-
н2943	346820.51	1256870.03	Картометрический метод	5.0	-
н2944	346850.92	1256875.50	Картометрический метод	5.0	-
н2945	346850.79	1256876.07	Картометрический метод	5.0	-
н2946	346881.01	1256883.28	Картометрический метод	5.0	-
н2947	346880.80	1256884.20	Картометрический метод	5.0	-
н2948	346910.62	1256890.57	Картометрический метод	5.0	-
н2949	346944.44	1256897.74	Картометрический метод	5.0	-
н2950	346953.56	1256899.99	Картометрический метод	5.0	-
н2951	346955.65	1256900.41	Картометрический метод	5.0	-
н2952	346955.55	1256900.79	Картометрический метод	5.0	-
н2953	346985.08	1256907.12	Картометрический метод	5.0	-
н2954	346985.20	1256906.68	Картометрический метод	5.0	-
н2892	346988.83	1256907.50	Картометрический метод	5.0	-
н2955	347091.41	1256880.04	Картометрический метод	5.0	-
н2956	347090.74	1256883.62	Картометрический метод	5.0	-
н2957	347089.35	1256887.99	Картометрический метод	5.0	-
н2958	347087.95	1256889.51	Картометрический метод	5.0	-
н2959	347083.64	1256904.00	Картометрический метод	5.0	-
н2960	347083.83	1256907.61	Картометрический метод	5.0	-

2. Сведения о характерных точках границ объекта					
Обозначение характерных точек границ	Координаты, м		Метод определения координат характерной точки	Средняя квадратическая погрешность положения характерной точки (Mt), м	Описание обозначения точки на местности (при наличии)
	X	Y			
1	2	3	4	5	6
н2961	347081.72	1256907.10	Картометрический метод	5.0	-
н2962	347079.91	1256907.49	Картометрический метод	5.0	-
н2963	347057.57	1256901.81	Картометрический метод	5.0	-
н2964	347043.75	1256898.43	Картометрический метод	5.0	-
н2965	347026.41	1256896.54	Картометрический метод	5.0	-
н2966	347026.30	1256897.57	Картометрический метод	5.0	-
н2967	347011.06	1256895.53	Картометрический метод	5.0	-
н2968	347011.21	1256893.06	Картометрический метод	5.0	-
н2969	346974.44	1256884.79	Картометрический метод	5.0	-
н2970	346957.70	1256881.44	Картометрический метод	5.0	-
н2971	346953.70	1256880.46	Картометрический метод	5.0	-
н2972	346953.61	1256880.89	Картометрический метод	5.0	-
н2973	346939.55	1256878.33	Картометрический метод	5.0	-
н2974	346939.48	1256878.60	Картометрический метод	5.0	-
н2975	346908.94	1256872.17	Картометрический метод	5.0	-
н2976	346909.21	1256870.85	Картометрический метод	5.0	-
н2977	346887.31	1256866.16	Картометрический метод	5.0	-
н2978	346866.11	1256861.64	Картометрический метод	5.0	-
н2979	346846.53	1256857.56	Картометрический метод	5.0	-
н2980	346830.05	1256854.06	Картометрический метод	5.0	-
н2981	346830.48	1256851.91	Картометрический метод	5.0	-
н2982	346803.86	1256846.23	Картометрический метод	5.0	-
н2983	346803.67	1256847.17	Картометрический метод	5.0	-
н2984	346788.42	1256844.52	Картометрический метод	5.0	-
н2985	346782.65	1256843.51	Картометрический метод	5.0	-
н2986	346768.16	1256841.31	Картометрический метод	5.0	-

2. Сведения о характерных точках границ объекта					
Обозначение характерных точек границ	Координаты, м		Метод определения координат характерной точки	Средняя квадратическая погрешность положения характерной точки (Mt), м	Описание обозначения точки на местности (при наличии)
	X	Y			
1	2	3	4	5	6
н2987	346764.71	1256840.67	Картометрический метод	5.0	-
н2988	346764.83	1256839.45	Картометрический метод	5.0	-
н2989	346754.90	1256837.28	Картометрический метод	5.0	-
н2990	346742.33	1256834.79	Картометрический метод	5.0	-
н2991	346738.15	1256834.17	Картометрический метод	5.0	-
н2992	346734.37	1256833.43	Картометрический метод	5.0	-
н2993	346732.27	1256832.66	Картометрический метод	5.0	-
н2994	346729.61	1256832.73	Картометрический метод	5.0	-
н2995	346728.50	1256832.81	Картометрический метод	5.0	-
н2996	346728.60	1256833.55	Картометрический метод	5.0	-
н2997	346693.81	1256836.72	Картометрический метод	5.0	-
н2998	346669.26	1256839.58	Картометрический метод	5.0	-
н2999	346667.91	1256838.51	Картометрический метод	5.0	-
н3000	346667.87	1256837.40	Картометрический метод	5.0	-
н3001	346664.90	1256838.08	Картометрический метод	5.0	-
н3002	346651.13	1256840.93	Картометрический метод	5.0	-
н3003	346641.76	1256843.36	Картометрический метод	5.0	-
н3004	346629.72	1256846.78	Картометрический метод	5.0	-
н3005	346616.37	1256850.68	Картометрический метод	5.0	-
н3006	346610.29	1256851.49	Картометрический метод	5.0	-
н3007	346609.23	1256851.46	Картометрический метод	5.0	-
н3008	346607.50	1256851.41	Картометрический метод	5.0	-
н3009	346607.32	1256845.44	Картометрический метод	5.0	-
н3010	346607.65	1256842.19	Картометрический метод	5.0	-
н3011	346608.12	1256834.69	Картометрический метод	5.0	-
н3012	346608.51	1256827.12	Картометрический метод	5.0	-

2. Сведения о характерных точках границ объекта					
Обозначение характерных точек границ	Координаты, м		Метод определения координат характерной точки	Средняя квадратическая погрешность положения характерной точки (Mt), м	Описание обозначения точки на местности (при наличии)
	X	Y			
1	2	3	4	5	6
н3013	346609.15	1256815.17	Картометрический метод	5.0	-
н3014	346609.70	1256807.38	Картометрический метод	5.0	-
н3015	346610.18	1256801.84	Картометрический метод	5.0	-
н3016	346610.59	1256797.24	Картометрический метод	5.0	-
н3017	346611.24	1256791.76	Картометрический метод	5.0	-
н3018	346612.23	1256783.82	Картометрический метод	5.0	-
н3019	346613.31	1256775.87	Картометрический метод	5.0	-
н3020	346614.33	1256768.01	Картометрический метод	5.0	-
н3021	346615.20	1256762.02	Картометрический метод	5.0	-
н3022	346616.42	1256754.13	Картометрический метод	5.0	-
н3023	346618.01	1256744.52	Картометрический метод	5.0	-
н3024	346619.40	1256736.73	Картометрический метод	5.0	-
н3025	346620.56	1256730.65	Картометрический метод	5.0	-
н3026	346622.13	1256723.21	Картометрический метод	5.0	-
н3027	346623.97	1256715.45	Картометрический метод	5.0	-
н3028	346625.89	1256707.75	Картометрический метод	5.0	-
н3029	346627.80	1256700.25	Картометрический метод	5.0	-
н3030	346630.23	1256691.50	Картометрический метод	5.0	-
н3031	346631.47	1256691.13	Картометрический метод	5.0	-
н3032	346633.35	1256683.88	Картометрический метод	5.0	-
н3033	346632.68	1256682.66	Картометрический метод	5.0	-
н3034	346633.04	1256681.42	Картометрический метод	5.0	-
н3035	346650.39	1256686.08	Картометрический метод	5.0	-
н3036	346651.32	1256682.49	Картометрический метод	5.0	-
н3037	346670.29	1256685.31	Картометрический метод	5.0	-
н3038	346708.35	1256682.31	Картометрический метод	5.0	-

2. Сведения о характерных точках границ объекта					
Обозначение характерных точек границ	Координаты, м		Метод определения координат характерной точки	Средняя квадратическая погрешность положения характерной точки (Mt), м	Описание обозначения точки на местности (при наличии)
	X	Y			
1	2	3	4	5	6
н3039	346736.49	1256685.38	Картометрический метод	5.0	-
н3040	346839.28	1256706.80	Картометрический метод	5.0	-
н3041	346825.26	1256771.29	Картометрический метод	5.0	-
н3042	346863.64	1256783.56	Картометрический метод	5.0	-
н3043	346873.83	1256745.18	Картометрический метод	5.0	-
н3044	346896.81	1256749.11	Картометрический метод	5.0	-
н3045	346903.69	1256720.41	Картометрический метод	5.0	-
н3046	346903.74	1256720.22	Картометрический метод	5.0	-
н3047	346904.59	1256720.42	Картометрический метод	5.0	-
н3048	346943.69	1256731.49	Картометрический метод	5.0	-
н3049	346946.90	1256732.38	Картометрический метод	5.0	-
н3050	347001.68	1256751.90	Картометрический метод	5.0	-
н3051	347017.38	1256757.78	Картометрический метод	5.0	-
н3052	347027.86	1256752.97	Картометрический метод	5.0	-
н3053	347029.44	1256753.55	Картометрический метод	5.0	-
н3054	347029.43	1256753.57	Картометрический метод	5.0	-
н3055	347036.85	1256803.62	Картометрический метод	5.0	-
н3056	347052.94	1256834.44	Картометрический метод	5.0	-
н3057	347054.81	1256835.93	Картометрический метод	5.0	-
н3058	347057.51	1256841.13	Картометрический метод	5.0	-
н3059	347056.87	1256842.03	Картометрический метод	5.0	-
н3060	347064.84	1256857.69	Картометрический метод	5.0	-
н3061	347068.25	1256864.40	Картометрический метод	5.0	-
н3062	347082.10	1256873.88	Картометрический метод	5.0	-
н3063	347086.41	1256875.62	Картометрический метод	5.0	-
н2955	347091.41	1256880.04	Картометрический метод	5.0	-

2. Сведения о характерных точках границ объекта					
Обозначение характерных точек границ	Координаты, м		Метод определения координат характерной точки	Средняя квадратическая погрешность положения характерной точки (Mt), м	Описание обозначения точки на местности (при наличии)
	X	Y			
1	2	3	4	5	6
н3064	347145.66	1256978.25	Картометрический метод	5.0	-
н3065	347138.39	1257024.56	Картометрический метод	5.0	-
н3066	347143.87	1257041.93	Картометрический метод	5.0	-
н3067	347141.70	1257047.52	Картометрический метод	5.0	-
н3068	347134.92	1257047.31	Картометрический метод	5.0	-
н3069	347100.29	1257040.11	Картометрический метод	5.0	-
н3070	347100.56	1257034.10	Картометрический метод	5.0	-
н3071	347091.79	1257026.03	Картометрический метод	5.0	-
н3072	347081.31	1257024.48	Картометрический метод	5.0	-
н3073	347060.65	1257014.14	Картометрический метод	5.0	-
н3074	347061.91	1257008.91	Картометрический метод	5.0	-
н3075	347067.75	1256987.17	Картометрический метод	5.0	-
н3076	347070.11	1256976.45	Картометрический метод	5.0	-
н3077	347073.53	1256970.56	Картометрический метод	5.0	-
н3078	347081.14	1256963.40	Картометрический метод	5.0	-
н3079	347107.07	1256968.07	Картометрический метод	5.0	-
н3080	347115.22	1256930.14	Картометрический метод	5.0	-
н3081	347117.60	1256930.61	Картометрический метод	5.0	-
н3082	347109.80	1256969.76	Картометрический метод	5.0	-
н3064	347145.66	1256978.25	Картометрический метод	5.0	-
н3083	347618.35	1257010.31	Картометрический метод	5.0	-
н3084	347611.85	1257020.26	Картометрический метод	5.0	-
н3085	347603.97	1257018.67	Картометрический метод	5.0	-
н3086	347572.72	1257012.12	Картометрический метод	5.0	-
н3087	347552.24	1257007.92	Картометрический метод	5.0	-
н3088	347529.67	1257003.37	Картометрический метод	5.0	-

2. Сведения о характерных точках границ объекта					
Обозначение характерных точек границ	Координаты, м		Метод определения координат характерной точки	Средняя квадратическая погрешность положения характерной точки (Mt), м	Описание обозначения точки на местности (при наличии)
	X	Y			
1	2	3	4	5	6
н3089	347488.75	1256994.57	Картометрический метод	5.0	-
н3090	347471.91	1256991.26	Картометрический метод	5.0	-
н3091	347458.39	1256988.24	Картометрический метод	5.0	-
н3092	347446.60	1256985.99	Картометрический метод	5.0	-
н3093	347401.11	1256975.88	Картометрический метод	5.0	-
н3094	347399.85	1256984.45	Картометрический метод	5.0	-
н3095	347230.98	1256947.07	Картометрический метод	5.0	-
н3096	347232.81	1256939.85	Картометрический метод	5.0	-
н3097	347182.27	1256928.73	Картометрический метод	5.0	-
н3098	347147.51	1256921.41	Картометрический метод	5.0	-
н3099	347147.18	1256922.76	Картометрический метод	5.0	-
н3100	347120.72	1256916.34	Картометрический метод	5.0	-
н3101	347120.76	1256916.08	Картометрический метод	5.0	-
н3102	347089.97	1256909.96	Картометрический метод	5.0	-
н3103	347089.70	1256904.68	Картометрический метод	5.0	-
н3104	347096.28	1256882.54	Картометрический метод	5.0	-
н3105	347098.89	1256878.11	Картометрический метод	5.0	-
н3106	347089.00	1256871.34	Картометрический метод	5.0	-
н3107	347087.25	1256870.69	Картометрический метод	5.0	-
н3108	347072.91	1256860.31	Картометрический метод	5.0	-
н3109	347071.74	1256858.01	Картометрический метод	5.0	-
н3110	347070.32	1256857.42	Картометрический метод	5.0	-
н3111	347069.47	1256856.68	Картометрический метод	5.0	-
н3112	347070.01	1256855.34	Картометрический метод	5.0	-
н3113	347061.09	1256837.09	Картометрический метод	5.0	-
н3114	347058.93	1256832.96	Картометрический метод	5.0	-

2. Сведения о характерных точках границ объекта					
Обозначение характерных точек границ	Координаты, м		Метод определения координат характерной точки	Средняя квадратическая погрешность положения характерной точки (Mt), м	Описание обозначения точки на местности (при наличии)
	X	Y			
1	2	3	4	5	6
н3115	347055.11	1256827.29	Картометрический метод	5.0	-
н3116	347050.24	1256818.21	Картометрический метод	5.0	-
н3117	347050.88	1256817.53	Картометрический метод	5.0	-
н3118	347042.63	1256801.74	Картометрический метод	5.0	-
н3119	347035.59	1256754.20	Картометрический метод	5.0	-
н3120	347037.14	1256749.99	Картометрический метод	5.0	-
н3121	347027.60	1256746.48	Картометрический метод	5.0	-
н3122	347017.15	1256751.29	Картометрический метод	5.0	-
н3123	347003.70	1256746.25	Картометрический метод	5.0	-
н3124	347003.46	1256746.83	Картометрический метод	5.0	-
н3125	346979.83	1256737.74	Картометрический метод	5.0	-
н3126	346948.70	1256726.65	Картометрический метод	5.0	-
н3127	346905.72	1256714.80	Картометрический метод	5.0	-
н3128	346905.54	1256715.83	Картометрический метод	5.0	-
н3129	346871.05	1256708.04	Картометрический метод	5.0	-
н3130	346871.08	1256707.29	Картометрический метод	5.0	-
н3131	346830.02	1256698.74	Картометрический метод	5.0	-
н3132	346829.07	1256698.76	Картометрический метод	5.0	-
н3133	346811.43	1256694.86	Картометрический метод	5.0	-
н3134	346737.43	1256679.45	Картометрический метод	5.0	-
н3135	346734.64	1256679.14	Картометрический метод	5.0	-
н3136	346740.53	1256643.24	Картометрический метод	5.0	-
н3137	346741.96	1256638.52	Картометрический метод	5.0	-
н3138	346771.83	1256540.95	Картометрический метод	5.0	-
н3139	346780.66	1256521.86	Картометрический метод	5.0	-
н3140	346961.34	1256565.63	Картометрический метод	5.0	-

2. Сведения о характерных точках границ объекта

Обозначение характерных точек границ	Координаты, м		Метод определения координат характерной точки	Средняя квадратическая погрешность положения характерной точки (Mt), м	Описание обозначения точки на местности (при наличии)
	X	Y			
1	2	3	4	5	6
н3141	347124.38	1256616.50	Картометрический метод	5.0	-
н3142	347251.40	1256685.07	Картометрический метод	5.0	-
н3143	347267.81	1256693.01	Картометрический метод	5.0	-
н3144	347283.29	1256700.93	Картометрический метод	5.0	-
н3145	347292.48	1256705.85	Картометрический метод	5.0	-
н3146	347270.05	1256866.48	Картометрический метод	5.0	-
н3147	347405.74	1256938.08	Картометрический метод	5.0	-
н3148	347617.64	1256984.13	Картометрический метод	5.0	-
н3083	347618.35	1257010.31	Картометрический метод	5.0	-

3. Сведения о характерных точках части (частей) границы объекта

Обозначение характерных точек части границы	Координаты, м		Метод определения координат характерной точки	Средняя квадратическая погрешность положения характерной точки (Mt), м	Описание обозначения точки на местности (при наличии)
	X	Y			
1	2	3	4	5	6
-	-	-	-	-	-

Раздел 3

Сведения о местоположении измененных (уточненных) границ объекта

1. Система координат -

2. Сведения о характерных точках границ объекта

Обозначение характерных точек границ	Существующие координаты, м		Измененные (уточненные) координаты, м		Метод определения координат характерной точки	Средняя квадратическая погрешность положения характерной точки (M _t), м	Описание обозначения точки на местности (при наличии)
	X	Y	X	Y			
1	2	3	4	5	6	7	8
-	-	-	-	-	-	-	

3. Сведения о характерных точках части (частей) границы объекта

Обозначение характерных точек части границы	Существующие координаты, м		Измененные (уточненные) координаты, м		Метод определения координат характерной точки	Средняя квадратическая погрешность положения характерной точки (M _t), м	Описание обозначения точки на местности (при наличии)
	X	Y	X	Y			
1	2	3	4	5	6	7	8
-	-	-	-	-	-	-	



Масштаб 1:30 000

Используемые условные знаки и обозначения:

- - граница объекта
- - граница кадастрового квартала
- - граница населенного пункта, сведения о котором внесены в ЕГРН
- - граница муниципального образования, сведения о которой внесены в ЕГРН
- - граница территориальной зоны, сведения о которой внесены в ЕГРН
- - граница земельного участка, сведения о котором внесены в ЕГРН
- 47:28-3.5 - номер границы муниципального образования или населенного пункта, сведения о котором внесены в ЕГРН
- 47:28:0301032 - номер кадастрового квартала



Используемые условные знаки и обозначения:

- - граница объекта
- - граница кадастрового квартала
- - граница населенного пункта, сведения о котором внесены в ЕГРН
- - граница территориальной зоны, сведения о которой внесены в ЕГРН
- - граница земельного участка, сведения о котором внесены в ЕГРН
- 1 - характеристическая точка границы объекта работ
- 1:40 - номер земельного участка, сведения о котором внесены в ЕГРН
- 47:28-7.46 - номер границы территориальной зоны, сведения о которой внесены в ЕГРН
- 47:28-3.5 - номер границы муниципального образования или населенного пункта, сведения о котором внесены в ЕГРН
- 47:28-0301032 - номер кадастрового квартала

Масштаб 1:2 000







Масштаб 1:2 000

Используемые условные знаки и обозначения:

- - граница объекта
- - граница кадастрового квартала
- - граница населенного пункта, сведения о котором внесены в ЕГРН
- - граница территориальной зоны, сведения о которой внесены в ЕГРН
- - граница земельного участка, сведения о котором внесены в ЕГРН
- - характеристическая точка границы объекта работ
- 1 - номер земельного участка, сведения о котором внесены в ЕГРН

- 47:28:7.46 - номер границ территориальной зоны, сведения о которой внесены в ЕГРН
- 47:28:3.5 - номер границ муниципального образования для населенного пункта, сведения о котором внесены в ЕГРН
- 47:28:0301032 - номер кадастрового квартала

Подпись _____ Дата "___" _____ 20__ г.
Место для оттиска печати (при наличии) лица, составившего описание местоположения границ объекта



- Используемые условные знаки и обозначения:**
- граница объекта
 - граница кадастрового квартала
 - граница населенного пункта, сведения о котором внесены в ЕГРН
 - граница муниципального образования, сведения о которой внесены в ЕГРН
 - граница территориальной зоны, сведения о которой внесены в ЕГРН
 - граница земельного участка, сведения о котором внесены в ЕГРН
- 47:28-3-5
47:28:0301032

Масштаб 1:2 000



Масштаб 1:2 000

Используемые условные знаки и обозначения:

- - граница объекта
- - граница кадастрового квартала
- - граница населенного пункта, сведения о котором внесены в ЕГРН
- - граница территориальной зоны, сведения о которой внесены в ЕГРН
- - граница земельного участка, сведения о котором внесены в ЕГРН
- 1 - характеристическая точка границы объекта работ
- :140 - номер земельного участка, сведения о котором внесены в ЕГРН
- 47:28:7.46 - номер границы территориальной зоны, сведения о которой внесены в ЕГРН
- 47:28:3.5 - номер границы муниципального образования или населенного пункта, сведения о котором внесены в ЕГРН
- 47:28:0301032 - номер кадастрового квартала

Подпись _____ Дата "___" ____ 20__ г.
Место для отрисовки печати (при наличии) лица, составившего описание местоположения границ объекта



Раздел 4

План границ объекта

Выносной лист 8

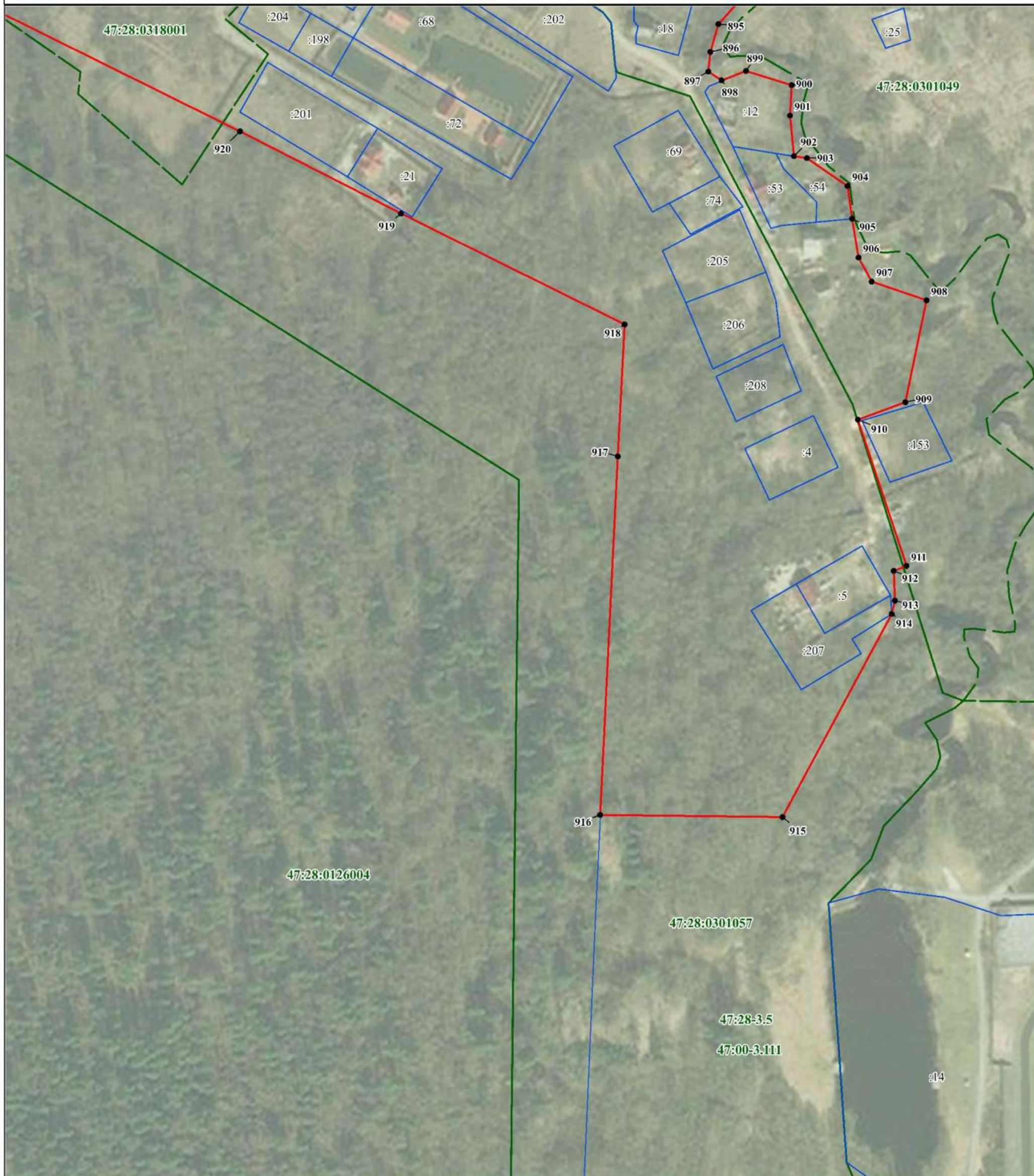

Масштаб 1:2 000

Используемые условные знаки и обозначения:

- - граница объекта
- - граница кадастрового квартала
- - - - - граница населенного пункта, сведения о котором внесены в ЕГРН
- - граница территориальной зоны, сведения о которой внесены в ЕГРН
- - граница земельного участка, сведения о котором внесены в ЕГРН
- 1 - характеристическая точка границы объекта работ
- :140 - номер земельного участка, сведения о котором внесены в ЕГРН
- 47:28-7.46 - номер границы территориальной зоны, сведения о которой внесены в ЕГРН
- 47:28-3.5 - номер границы муниципального образования или населенного пункта, сведения о котором внесены в ЕГРН
- 47:28:0301032 - номер кадастрового квартала

Подпись _____ Дата " " 20__ г.

Место для оттиска печати (при наличии) лица, составившего описание местоположения границ объекта



- Используемые условные знаки и обозначения:**
- - граница объекта
 - - граница кластерного квартала
 - - граница населенного пункта, сведения о котором внесены в ЕГРН
 - - граница территориальной зоны, сведения о которой внесены в ЕГРН
 - - граница земельного участка, сведения о котором внесены в ЕГРН
 - I - характеристическая точка границы объекта
 - 140 - номер земельного участка, сведения о котором внесены в ЕГРН
 - 47:28-7-46 - номер границы территориальной зоны, сведения о которой внесены в ЕГРН
 - 47:28-3-5 - номер границы муниципального образования или населенного пункта, сведения о котором внесены в ЕГРН
 - 47:28:0301032 - номер кадастрового квартала

Масштаб 1:2 000

Подпись: _____ Дата: "___" ____ 20__ г.
Место для отписки точки (при наличии) знака, оставившего описание местоположения границ объекта

Раздел 4

План

Выносной лист 10



Масштаб 1:2 000

Используемые условные знаки и обозначения:

- - граница объекта
- - граница кадастрового квартала
- - граница земельного участка, сведения о котором внесены в ЕГРН
- 1 - характеристическая точка границы объекта работ
- 47:28-7.46 - номер земельного участка, сведения о котором внесены в ЕГРН
- 47:28-3.5 - номер границы территориальной зоны, сведения о которой внесены в ЕГРН
- 47:28-3.5 - номер границы муниципального образования или населенного пункта, сведения о котором внесены в ЕГРН
- 47:28:0301032 - номер кадастрового квартала

Подпись: _____
Дата " " 20__ г.

Место для оттиска печати (при наличии) лица, составившего описание местоположения границ объекта

**Текстовое описание местоположения границ населенных пунктов,
территориальных зон**

Прохождение границы		Описание прохождения границы
от точки	до точки	
1	2	3
н1	н2	-
н2	н3	-
н3	н4	-
н4	н5	-
н5	н6	-
н6	н7	-
н7	н8	-
н8	н9	-
н9	н10	-
н10	н11	-
н11	н12	-
н12	н13	-
н13	н14	-
н14	н15	-
н15	н16	-
н16	н17	-
н17	н18	-
н18	н19	-
н19	н20	-
н20	н1	-
н21	н22	-
н22	н23	-
н23	н24	-
н24	н25	-
н25	н26	-
н26	н27	-
н27	н28	-
н28	н29	-
н29	н30	-
н30	н31	-
н31	н32	-
н32	н33	-
н33	н34	-
н34	н35	-
н35	н36	-
н36	н37	-
н37	н38	-

**Текстовое описание местоположения границ населенных пунктов,
территориальных зон**

Прохождение границы		Описание прохождения границы
от точки	до точки	
1	2	3
н38	н39	-
н39	н40	-
н40	н41	-
н41	н42	-
н42	н43	-
н43	н44	-
н44	н45	-
н45	н46	-
н46	н47	-
н47	н48	-
н48	н49	-
н49	н50	-
н50	н51	-
н51	н52	-
н52	н21	-
н53	н54	-
н54	н55	-
н55	н56	-
н56	н57	-
н57	н58	-
н58	н59	-
н59	н60	-
н60	н61	-
н61	н62	-
н62	н63	-
н63	н64	-
н64	н65	-
н65	н66	-
н66	н67	-
н67	н68	-
н68	н69	-
н69	н70	-
н70	н71	-
н71	н72	-
н72	н73	-
н73	н74	-
н74	н75	-

**Текстовое описание местоположения границ населенных пунктов,
территориальных зон**

Прохождение границы		Описание прохождения границы
от точки	до точки	
1	2	
н75	н76	-
н76	н77	-
н77	н78	-
н78	н79	-
н79	н80	-
н80	н81	-
н81	н82	-
н82	н83	-
н83	н84	-
н84	н85	-
н85	н86	-
н86	н87	-
н87	н88	-
н88	н89	-
н89	н90	-
н90	н91	-
н91	н92	-
н92	н93	-
н93	н94	-
н94	н95	-
н95	н53	-
н96	н97	-
н97	н98	-
н98	н99	-
н99	н100	-
н100	н101	-
н101	н102	-
н102	н96	-
н103	н104	-
н104	н105	-
н105	н106	-
н106	н107	-
н107	н108	-
н108	н109	-
н109	н110	-
н110	н111	-
н111	н112	-

**Текстовое описание местоположения границ населенных пунктов,
территориальных зон**

Прохождение границы		Описание прохождения границы
от точки	до точки	
1	2	3
н112	н113	-
н113	н114	-
н114	н115	-
н115	н116	-
н116	н117	-
н117	н118	-
н118	н119	-
н119	н120	-
н120	н121	-
н121	н122	-
н122	н123	-
н123	н124	-
н124	н125	-
н125	н126	-
н126	н127	-
н127	н128	-
н128	н129	-
н129	н130	-
н130	н131	-
н131	н132	-
н132	н133	-
н133	н134	-
н134	н135	-
н135	н136	-
н136	н137	-
н137	н138	-
н138	н139	-
н139	н140	-
н140	н141	-
н141	н142	-
н142	н143	-
н143	н144	-
н144	н145	-
н145	н146	-
н146	н147	-
н147	н148	-
н148	н103	-

**Текстовое описание местоположения границ населенных пунктов,
территориальных зон**

Прохождение границы		Описание прохождения границы
от точки	до точки	
1	2	3
н149	н150	-
н150	н151	-
н151	н152	-
н152	н153	-
н153	н154	-
н154	н155	-
н155	н156	-
н156	н157	-
н157	н158	-
н158	н159	-
н159	н160	-
н160	н161	-
н161	н162	-
н162	н163	-
н163	н164	-
н164	н165	-
н165	н166	-
н166	н167	-
н167	н168	-
н168	н169	-
н169	н170	-
н170	н171	-
н171	н172	-
н172	н173	-
н173	н174	-
н174	н175	-
н175	н176	-
н176	н177	-
н177	н178	-
н178	н179	-
н179	н180	-
н180	н181	-
н181	н182	-
н182	н183	-
н183	н149	-
н184	н185	-
н185	н186	-

**Текстовое описание местоположения границ населенных пунктов,
территориальных зон**

Прохождение границы		Описание прохождения границы
от точки	до точки	
1	2	
н186	н187	-
н187	н188	-
н188	н189	-
н189	н190	-
н190	н191	-
н191	н192	-
н192	н193	-
н193	н194	-
н194	н195	-
н195	н196	-
н196	н197	-
н197	н198	-
н198	н199	-
н199	н200	-
н200	н201	-
н201	н202	-
н202	н203	-
н203	н204	-
н204	н205	-
н205	н206	-
н206	н207	-
н207	н208	-
н208	н209	-
н209	н210	-
н210	н211	-
н211	н212	-
н212	н213	-
н213	н214	-
н214	н215	-
н215	н216	-
н216	н217	-
н217	н184	-
н218	н219	-
н219	н220	-
н220	н221	-
н221	н222	-
н222	н223	-

**Текстовое описание местоположения границ населенных пунктов,
территориальных зон**

Прохождение границы		Описание прохождения границы
от точки	до точки	
1	2	
н223	н224	-
н224	н225	-
н225	н226	-
н226	н227	-
н227	н228	-
н228	н229	-
н229	н230	-
н230	н231	-
н231	н232	-
н232	н233	-
н233	н234	-
н234	н235	-
н235	н236	-
н236	н237	-
н237	н238	-
н238	н239	-
н239	н240	-
н240	н241	-
н241	н242	-
н242	н243	-
н243	н244	-
н244	н245	-
н245	н246	-
н246	н247	-
н247	н248	-
н248	н249	-
н249	н250	-
н250	н218	-
н251	н252	-
н252	н253	-
н253	н254	-
н254	н255	-
н255	н256	-
н256	н257	-
н257	н258	-
н258	н259	-
н259	н260	-

**Текстовое описание местоположения границ населенных пунктов,
территориальных зон**

Прохождение границы		Описание прохождения границы
от точки	до точки	
1	2	
н260	н261	-
н261	н262	-
н262	н263	-
н263	н264	-
н264	н265	-
н265	н266	-
н266	н267	-
н267	н268	-
н268	н269	-
н269	н270	-
н270	н271	-
н271	н272	-
н272	н273	-
н273	н274	-
н274	н275	-
н275	н276	-
н276	н277	-
н277	н278	-
н278	н279	-
н279	н280	-
н280	н281	-
н281	н282	-
н282	н283	-
н283	н284	-
н284	н285	-
н285	н251	-
н286	н287	-
н287	н288	-
н288	н289	-
н289	н290	-
н290	н291	-
н291	н292	-
н292	н293	-
н293	н294	-
н294	н295	-
н295	н296	-
н296	н297	-

**Текстовое описание местоположения границ населенных пунктов,
территориальных зон**

Прохождение границы		Описание прохождения границы
от точки	до точки	
1	2	
н297	н298	-
н298	н299	-
н299	н300	-
н300	н301	-
н301	н302	-
н302	н303	-
н303	н304	-
н304	н305	-
н305	н306	-
н306	н286	-
н307	н308	-
н308	н309	-
н309	н310	-
н310	н311	-
н311	н312	-
н312	н313	-
н313	н314	-
н314	н315	-
н315	н316	-
н316	н317	-
н317	н318	-
н318	н319	-
н319	н320	-
н320	н321	-
н321	н322	-
н322	н323	-
н323	н324	-
н324	н307	-
н325	н326	-
н326	н327	-
н327	н328	-
н328	н329	-
н329	н330	-
н330	н331	-
н331	н332	-
н332	н333	-
н333	н334	-

**Текстовое описание местоположения границ населенных пунктов,
территориальных зон**

Прохождение границы		Описание прохождения границы
от точки	до точки	
1	2	
н334	н335	-
н335	н336	-
н336	н337	-
н337	н338	-
н338	н339	-
н339	н340	-
н340	н341	-
н341	н342	-
н342	н343	-
н343	н344	-
н344	н345	-
н345	н325	-
н346	н347	-
н347	н348	-
н348	н349	-
н349	н350	-
н350	н351	-
н351	н352	-
н352	н353	-
н353	н354	-
н354	н355	-
н355	н356	-
н356	н357	-
н357	н358	-
н358	н359	-
н359	н360	-
н360	н361	-
н361	н362	-
н362	н363	-
н363	н364	-
н364	н365	-
н365	н366	-
н366	н367	-
н367	н368	-
н368	н369	-
н369	н370	-
н370	н371	-

**Текстовое описание местоположения границ населенных пунктов,
территориальных зон**

Прохождение границы		Описание прохождения границы
от точки	до точки	
1	2	3
н371	н372	-
н372	н373	-
н373	н374	-
н374	н375	-
н375	н376	-
н376	н377	-
н377	н378	-
н378	н379	-
н379	н380	-
н380	н381	-
н381	н382	-
н382	н383	-
н383	н384	-
н384	н385	-
н385	н386	-
н386	н387	-
н387	н388	-
н388	н389	-
н389	н390	-
н390	н391	-
н391	н392	-
н392	н393	-
н393	н394	-
н394	н395	-
н395	н396	-
н396	н397	-
н397	н398	-
н398	н346	-
н399	н400	-
н400	н401	-
н401	н402	-
н402	н403	-
н403	н404	-
н404	н405	-
н405	н406	-
н406	н407	-
н407	н408	-

**Текстовое описание местоположения границ населенных пунктов,
территориальных зон**

Прохождение границы		Описание прохождения границы
от точки	до точки	
1	2	3
н408	н409	-
н409	н410	-
н410	н411	-
н411	н412	-
н412	н413	-
н413	н414	-
н414	н415	-
н415	н416	-
н416	н417	-
н417	н418	-
н418	н419	-
н419	н420	-
н420	н421	-
н421	н422	-
н422	н423	-
н423	н424	-
н424	н425	-
н425	н426	-
н426	н427	-
н427	н428	-
н428	н429	-
н429	н430	-
н430	н431	-
н431	н432	-
н432	н433	-
н433	н434	-
н434	н435	-
н435	н436	-
н436	н437	-
н437	н438	-
н438	н439	-
н439	н440	-
н440	н399	-
н441	н442	-
н442	н443	-
н443	н444	-
н444	н445	-

**Текстовое описание местоположения границ населенных пунктов,
территориальных зон**

Прохождение границы		Описание прохождения границы
от точки	до точки	
1	2	
н445	н446	-
н446	н447	-
н447	н448	-
н448	н449	-
н449	н450	-
н450	н451	-
н451	н452	-
н452	н453	-
н453	н454	-
н454	н455	-
н455	н456	-
н456	н457	-
н457	н458	-
н458	н459	-
н459	н460	-
н460	н461	-
н461	н462	-
н462	н463	-
н463	н464	-
н464	н465	-
н465	н466	-
н466	н467	-
н467	н468	-
н468	н469	-
н469	н470	-
н470	н471	-
н471	н472	-
н472	н473	-
н473	н474	-
н474	н475	-
н475	н476	-
н476	н477	-
н477	н478	-
н478	н479	-
н479	н480	-
н480	н481	-
н481	н482	-

**Текстовое описание местоположения границ населенных пунктов,
территориальных зон**

Прохождение границы		Описание прохождения границы
от точки	до точки	
1	2	3
н482	н483	-
н483	н484	-
н484	н485	-
н485	н486	-
н486	н487	-
н487	н488	-
н488	н489	-
н489	н490	-
н490	н491	-
н491	н492	-
н492	н493	-
н493	н494	-
н494	н495	-
н495	н496	-
н496	н497	-
н497	н498	-
н498	н499	-
н499	н500	-
н500	н501	-
н501	н502	-
н502	н503	-
н503	н504	-
н504	н505	-
н505	н506	-
н506	н507	-
н507	н508	-
н508	н509	-
н509	н510	-
н510	н511	-
н511	н512	-
н512	н513	-
н513	н514	-
н514	н515	-
н515	н516	-
н516	н517	-
н517	н518	-
н518	н519	-

**Текстовое описание местоположения границ населенных пунктов,
территориальных зон**

Прохождение границы		Описание прохождения границы
от точки	до точки	
1	2	3
н519	н520	-
н520	н521	-
н521	н522	-
н522	н523	-
н523	н524	-
н524	н525	-
н525	н526	-
н526	н441	-
н527	н528	-
н528	н529	-
н529	н530	-
н530	н531	-
н531	н532	-
н532	н533	-
н533	н534	-
н534	н535	-
н535	н536	-
н536	н537	-
н537	н538	-
н538	н539	-
н539	н540	-
н540	н541	-
н541	н542	-
н542	н543	-
н543	н544	-
н544	н545	-
н545	н546	-
н546	н547	-
н547	н548	-
н548	н549	-
н549	н550	-
н550	н551	-
н551	н552	-
н552	н553	-
н553	н554	-
н554	н555	-
н555	н556	-

**Текстовое описание местоположения границ населенных пунктов,
территориальных зон**

Прохождение границы		Описание прохождения границы
от точки	до точки	
1	2	
н556	н557	-
н557	н558	-
н558	н559	-
н559	н560	-
н560	н527	-
н561	н562	-
н562	н563	-
н563	н564	-
н564	н565	-
н565	н566	-
н566	н567	-
н567	н568	-
н568	н569	-
н569	н570	-
н570	н571	-
н571	н572	-
н572	н573	-
н573	н574	-
н574	н575	-
н575	н576	-
н576	н577	-
н577	н578	-
н578	н579	-
н579	н580	-
н580	н581	-
н581	н582	-
н582	н583	-
н583	н584	-
н584	н585	-
н585	н586	-
н586	н587	-
н587	н588	-
н588	н589	-
н589	н590	-
н590	н591	-
н591	н561	-
н592	н593	-

**Текстовое описание местоположения границ населенных пунктов,
территориальных зон**

Прохождение границы		Описание прохождения границы
от точки	до точки	
1	2	
н593	н594	-
н594	н595	-
н595	н596	-
н596	н597	-
н597	н598	-
н598	н599	-
н599	н600	-
н600	н601	-
н601	н602	-
н602	н603	-
н603	н604	-
н604	н605	-
н605	н606	-
н606	н607	-
н607	н608	-
н608	н609	-
н609	н610	-
н610	н611	-
н611	н612	-
н612	н613	-
н613	н614	-
н614	н615	-
н615	н616	-
н616	н617	-
н617	н618	-
н618	н619	-
н619	н592	-
н620	н621	-
н621	н622	-
н622	н623	-
н623	н624	-
н624	н625	-
н625	н626	-
н626	н627	-
н627	н628	-
н628	н629	-
н629	н630	-

**Текстовое описание местоположения границ населенных пунктов,
территориальных зон**

Прохождение границы		Описание прохождения границы
от точки	до точки	
1	2	
н630	н631	-
н631	н632	-
н632	н633	-
н633	н634	-
н634	н635	-
н635	н636	-
н636	н637	-
н637	н638	-
н638	н639	-
н639	н640	-
н640	н641	-
н641	н642	-
н642	н643	-
н643	н644	-
н644	н645	-
н645	н646	-
н646	н647	-
н647	н648	-
н648	н649	-
н649	н650	-
н650	н620	-
н651	н652	-
н652	н653	-
н653	н654	-
н654	н655	-
н655	н656	-
н656	н657	-
н657	н658	-
н658	н659	-
н659	н660	-
н660	н661	-
н661	н662	-
н662	н663	-
н663	н664	-
н664	н665	-
н665	н666	-
н666	н667	-

**Текстовое описание местоположения границ населенных пунктов,
территориальных зон**

Прохождение границы		Описание прохождения границы
от точки	до точки	
1	2	3
н667	н668	-
н668	н669	-
н669	н670	-
н670	н671	-
н671	н672	-
н672	н673	-
н673	н674	-
н674	н675	-
н675	н676	-
н676	н677	-
н677	н678	-
н678	н679	-
н679	н680	-
н680	н681	-
н681	н682	-
н682	н683	-
н683	н684	-
н684	н685	-
н685	н686	-
н686	н687	-
н687	н688	-
н688	н689	-
н689	н690	-
н690	н691	-
н691	н692	-
н692	н693	-
н693	н694	-
н694	н695	-
н695	н696	-
н696	н697	-
н697	н698	-
н698	н699	-
н699	н700	-
н700	н701	-
н701	н702	-
н702	н703	-
н703	н704	-

**Текстовое описание местоположения границ населенных пунктов,
территориальных зон**

Прохождение границы		Описание прохождения границы
от точки	до точки	
1	2	3
н704	н705	-
н705	н706	-
н706	н707	-
н707	н708	-
н708	н709	-
н709	н651	-
н710	н711	-
н711	н712	-
н712	н713	-
н713	н714	-
н714	н715	-
н715	н716	-
н716	н717	-
н717	н718	-
н718	н719	-
н719	н720	-
н720	н721	-
н721	н722	-
н722	н723	-
н723	н724	-
н724	н725	-
н725	н726	-
н726	н727	-
н727	н728	-
н728	н729	-
н729	н730	-
н730	н731	-
н731	н732	-
н732	н733	-
н733	н734	-
н734	н735	-
н735	н736	-
н736	н737	-
н737	н710	-
н738	н739	-
н739	н740	-
н740	н741	-

**Текстовое описание местоположения границ населенных пунктов,
территориальных зон**

Прохождение границы		Описание прохождения границы
от точки	до точки	
1	2	3
н741	н742	-
н742	н743	-
н743	н744	-
н744	н745	-
н745	н746	-
н746	н747	-
н747	н748	-
н748	н749	-
н749	н750	-
н750	н751	-
н751	н752	-
н752	н753	-
н753	н754	-
н754	н755	-
н755	н756	-
н756	н757	-
н757	н758	-
н758	н738	-
н759	н760	-
н760	н761	-
н761	н762	-
н762	н763	-
н763	н764	-
н764	н765	-
н765	н766	-
н766	н767	-
н767	н768	-
н768	н769	-
н769	н770	-
н770	н771	-
н771	н772	-
н772	н773	-
н773	н774	-
н774	н775	-
н775	н776	-
н776	н777	-
н777	н778	-

**Текстовое описание местоположения границ населенных пунктов,
территориальных зон**

Прохождение границы		Описание прохождения границы
от точки	до точки	
1	2	
н778	н779	-
н779	н780	-
н780	н781	-
н781	н782	-
н782	н783	-
н783	н784	-
н784	н785	-
н785	н786	-
н786	н787	-
н787	н788	-
н788	н789	-
н789	н790	-
н790	н791	-
н791	н792	-
н792	н793	-
н793	н794	-
н794	н795	-
н795	н796	-
н796	н797	-
н797	н798	-
н798	н799	-
н799	н800	-
н800	н801	-
н801	н802	-
н802	н803	-
н803	н804	-
н804	н805	-
н805	н806	-
н806	н807	-
н807	н808	-
н808	н809	-
н809	н810	-
н810	н811	-
н811	н812	-
н812	н813	-
н813	н814	-
н814	н815	-

**Текстовое описание местоположения границ населенных пунктов,
территориальных зон**

Прохождение границы		Описание прохождения границы
от точки	до точки	
1	2	
н815	н816	-
н816	н817	-
н817	н818	-
н818	н819	-
н819	н820	-
н820	н821	-
н821	н822	-
н822	н823	-
н823	н824	-
н824	н825	-
н825	н826	-
н826	н827	-
н827	н828	-
н828	н829	-
н829	н830	-
н830	н831	-
н831	н832	-
н832	н833	-
н833	н834	-
н834	н835	-
н835	н836	-
н836	н837	-
н837	н838	-
н838	н839	-
н839	н840	-
н840	н841	-
н841	н842	-
н842	н843	-
н843	н844	-
н844	н845	-
н845	н759	-
н846	н847	-
н847	н848	-
н848	н849	-
н849	н850	-
н850	н851	-
н851	н852	-

**Текстовое описание местоположения границ населенных пунктов,
территориальных зон**

Прохождение границы		Описание прохождения границы
от точки	до точки	
1	2	
н852	н853	-
н853	н854	-
н854	н855	-
н855	н856	-
н856	н857	-
н857	н858	-
н858	н846	-
н859	н860	-
н860	н861	-
н861	н862	-
н862	н863	-
н863	н864	-
н864	н865	-
н865	н866	-
н866	н867	-
н867	н868	-
н868	н869	-
н869	н870	-
н870	н871	-
н871	н872	-
н872	н873	-
н873	н874	-
н874	н875	-
н875	н876	-
н876	н877	-
н877	н878	-
н878	н879	-
н879	н880	-
н880	н881	-
н881	н882	-
н882	н883	-
н883	н884	-
н884	н885	-
н885	н886	-
н886	н887	-
н887	н888	-
н888	н889	-

**Текстовое описание местоположения границ населенных пунктов,
территориальных зон**

Прохождение границы		Описание прохождения границы
от точки	до точки	
1	2	3
н889	н890	-
н890	н891	-
н891	н892	-
н892	н893	-
н893	н894	-
н894	н895	-
н895	н896	-
н896	н897	-
н897	н898	-
н898	н899	-
н899	н900	-
н900	н901	-
н901	н902	-
н902	н903	-
н903	н904	-
н904	н905	-
н905	н906	-
н906	н907	-
н907	н908	-
н908	н909	-
н909	н910	-
н910	н911	-
н911	н912	-
н912	н913	-
н913	н914	-
н914	н915	-
н915	н916	-
н916	н917	-
н917	н918	-
н918	н919	-
н919	н920	-
н920	н921	-
н921	н922	-
н922	н923	-
н923	н924	-
н924	н925	-
н925	н926	-

**Текстовое описание местоположения границ населенных пунктов,
территориальных зон**

Прохождение границы		Описание прохождения границы
от точки	до точки	
1	2	3
н926	н927	-
н927	н928	-
н928	н929	-
н929	н930	-
н930	н931	-
н931	н932	-
н932	н933	-
н933	н934	-
н934	н935	-
н935	н936	-
н936	н937	-
н937	н938	-
н938	н939	-
н939	н940	-
н940	н859	-
н941	н942	-
н942	н943	-
н943	н944	-
н944	н945	-
н945	н946	-
н946	н947	-
н947	н948	-
н948	н949	-
н949	н950	-
н950	н951	-
н951	н952	-
н952	н953	-
н953	н954	-
н954	н955	-
н955	н956	-
н956	н957	-
н957	н958	-
н958	н959	-
н959	н960	-
н960	н961	-
н961	н962	-
н962	н963	-

**Текстовое описание местоположения границ населенных пунктов,
территориальных зон**

Прохождение границы		Описание прохождения границы
от точки	до точки	
1	2	3
н963	н964	-
н964	н965	-
н965	н966	-
н966	н967	-
н967	н968	-
н968	н969	-
н969	н970	-
н970	н971	-
н971	н972	-
н972	н973	-
н973	н974	-
н974	н975	-
н975	н941	-
н976	н977	-
н977	н978	-
н978	н979	-
н979	н980	-
н980	н981	-
н981	н982	-
н982	н983	-
н983	н984	-
н984	н985	-
н985	н986	-
н986	н987	-
н987	н988	-
н988	н989	-
н989	н976	-
н990	н991	-
н991	н992	-
н992	н993	-
н993	н994	-
н994	н995	-
н995	н996	-
н996	н997	-
н997	н998	-
н998	н999	-
н999	н1000	-

**Текстовое описание местоположения границ населенных пунктов,
территориальных зон**

Прохождение границы		Описание прохождения границы
от точки	до точки	
1	2	
н1000	н1001	-
н1001	н1002	-
н1002	н1003	-
н1003	н1004	-
н1004	н1005	-
н1005	н1006	-
н1006	н1007	-
н1007	н1008	-
н1008	н1009	-
н1009	н1010	-
н1010	н1011	-
н1011	н1012	-
н1012	н990	-
н1013	н1014	-
н1014	н1015	-
н1015	н1016	-
н1016	н1013	-
н1017	н1018	-
н1018	н1019	-
н1019	н1020	-
н1020	н1017	-
н1021	н1022	-
н1022	н1023	-
н1023	н1024	-
н1024	н1021	-
н1025	н1026	-
н1026	н1027	-
н1027	н1028	-
н1028	н1025	-
н1029	н1030	-
н1030	н1031	-
н1031	н1032	-
н1032	н1029	-
н1033	н1034	-
н1034	н1035	-
н1035	н1036	-
н1036	н1033	-

**Текстовое описание местоположения границ населенных пунктов,
территориальных зон**

Прохождение границы		Описание прохождения границы
от точки	до точки	
1	2	
н1037	н1038	-
н1038	н1039	-
н1039	н1040	-
н1040	н1037	-
н1041	н1042	-
н1042	н1043	-
н1043	н1044	-
н1044	н1041	-
н1045	н1046	-
н1046	н1047	-
н1047	н1048	-
н1048	н1045	-
н1049	н1050	-
н1050	н1051	-
н1051	н1052	-
н1052	н1049	-
н1053	н1054	-
н1054	н1055	-
н1055	н1056	-
н1056	н1053	-
н1057	н1058	-
н1058	н1059	-
н1059	н1060	-
н1060	н1057	-
н1061	н1062	-
н1062	н1063	-
н1063	н1064	-
н1064	н1061	-
н1065	н1066	-
н1066	н1067	-
н1067	н1068	-
н1068	н1065	-
н1069	н1070	-
н1070	н1071	-
н1071	н1072	-
н1072	н1069	-
н1073	н1074	-

**Текстовое описание местоположения границ населенных пунктов,
территориальных зон**

Прохождение границы		Описание прохождения границы
от точки	до точки	
1	2	
н1074	н1075	-
н1075	н1076	-
н1076	н1077	-
н1077	н1078	-
н1078	н1079	-
н1079	н1080	-
н1080	н1081	-
н1081	н1082	-
н1082	н1083	-
н1083	н1084	-
н1084	н1085	-
н1085	н1086	-
н1086	н1087	-
н1087	н1088	-
н1088	н1089	-
н1089	н1090	-
н1090	н1091	-
н1091	н1092	-
н1092	н1093	-
н1093	н1094	-
н1094	н1095	-
н1095	н1096	-
н1096	н1097	-
н1097	н1098	-
н1098	н1099	-
н1099	н1100	-
н1100	н1101	-
н1101	н1102	-
н1102	н1103	-
н1103	н1104	-
н1104	н1105	-
н1105	н1106	-
н1106	н1107	-
н1107	н1108	-
н1108	н1109	-
н1109	н1110	-
н1110	н1111	-

**Текстовое описание местоположения границ населенных пунктов,
территориальных зон**

Прохождение границы		Описание прохождения границы
от точки	до точки	
1	2	
н1111	н1112	-
н1112	н1113	-
н1113	н1114	-
н1114	н1115	-
н1115	н1116	-
н1116	н1117	-
н1117	н1118	-
н1118	н1119	-
н1119	н1120	-
н1120	н1121	-
н1121	н1122	-
н1122	н1123	-
н1123	н1124	-
н1124	н1073	-
н1125	н1126	-
н1126	н1127	-
н1127	н1128	-
н1128	н1129	-
н1129	н1130	-
н1130	н1131	-
н1131	н1132	-
н1132	н1125	-
н1133	н1134	-
н1134	н1135	-
н1135	н1136	-
н1136	н1137	-
н1137	н1138	-
н1138	н1139	-
н1139	н1140	-
н1140	н1141	-
н1141	н1142	-
н1142	н1143	-
н1143	н1144	-
н1144	н1145	-
н1145	н1146	-
н1146	н1133	-
н1147	н1148	-

**Текстовое описание местоположения границ населенных пунктов,
территориальных зон**

Прохождение границы		Описание прохождения границы
от точки	до точки	
1	2	3
н1148	н1149	-
н1149	н1150	-
н1150	н1151	-
н1151	н1152	-
н1152	н1153	-
н1153	н1154	-
н1154	н1155	-
н1155	н1156	-
н1156	н1157	-
н1157	н1158	-
н1158	н1159	-
н1159	н1160	-
н1160	н1161	-
н1161	н1162	-
н1162	н1163	-
н1163	н1164	-
н1164	н1165	-
н1165	н1166	-
н1166	н1167	-
н1167	н1168	-
н1168	н1169	-
н1169	н1170	-
н1170	н1171	-
н1171	н1172	-
н1172	н1173	-
н1173	н1174	-
н1174	н1175	-
н1175	н1176	-
н1176	н1177	-
н1177	н1178	-
н1178	н1179	-
н1179	н1180	-
н1180	н1181	-
н1181	н1182	-
н1182	н1183	-
н1183	н1184	-
н1184	н1185	-

**Текстовое описание местоположения границ населенных пунктов,
территориальных зон**

Прохождение границы		Описание прохождения границы
от точки	до точки	
1	2	
н1185	н1186	-
н1186	н1187	-
н1187	н1188	-
н1188	н1189	-
н1189	н1190	-
н1190	н1191	-
н1191	н1147	-
н1192	н1193	-
н1193	н1194	-
н1194	н1195	-
н1195	н1192	-
н1196	н1197	-
н1197	н1198	-
н1198	н1199	-
н1199	н1196	-
н1200	н1201	-
н1201	н1202	-
н1202	н1203	-
н1203	н1204	-
н1204	н1205	-
н1205	н1206	-
н1206	н1207	-
н1207	н1208	-
н1208	н1209	-
н1209	н1210	-
н1210	н1211	-
н1211	н1212	-
н1212	н1213	-
н1213	н1214	-
н1214	н1215	-
н1215	н1216	-
н1216	н1217	-
н1217	н1218	-
н1218	н1219	-
н1219	н1220	-
н1220	н1221	-
н1221	н1222	-

**Текстовое описание местоположения границ населенных пунктов,
территориальных зон**

Прохождение границы		Описание прохождения границы
от точки	до точки	
1	2	
н1222	н1223	-
н1223	н1224	-
н1224	н1225	-
н1225	н1226	-
н1226	н1227	-
н1227	н1228	-
н1228	н1229	-
н1229	н1230	-
н1230	н1231	-
н1231	н1232	-
н1232	н1233	-
н1233	н1234	-
н1234	н1235	-
н1235	н1236	-
н1236	н1237	-
н1237	н1238	-
н1238	н1239	-
н1239	н1240	-
н1240	н1241	-
н1241	н1242	-
н1242	н1243	-
н1243	н1244	-
н1244	н1245	-
н1245	н1246	-
н1246	н1247	-
н1247	н1248	-
н1248	н1249	-
н1249	н1250	-
н1250	н1251	-
н1251	н1252	-
н1252	н1253	-
н1253	н1254	-
н1254	н1255	-
н1255	н1256	-
н1256	н1257	-
н1257	н1258	-
н1258	н1259	-

**Текстовое описание местоположения границ населенных пунктов,
территориальных зон**

Прохождение границы		Описание прохождения границы
от точки	до точки	
1	2	
н1259	н1260	-
н1260	н1261	-
н1261	н1262	-
н1262	н1200	-
н1263	н1264	-
н1264	н1265	-
н1265	н1266	-
н1266	н1267	-
н1267	н1268	-
н1268	н1269	-
н1269	н1270	-
н1270	н1271	-
н1271	н1272	-
н1272	н1273	-
н1273	н1274	-
н1274	н1275	-
н1275	н1276	-
н1276	н1277	-
н1277	н1278	-
н1278	н1279	-
н1279	н1280	-
н1280	н1281	-
н1281	н1282	-
н1282	н1283	-
н1283	н1284	-
н1284	н1285	-
н1285	н1286	-
н1286	н1287	-
н1287	н1288	-
н1288	н1289	-
н1289	н1290	-
н1290	н1291	-
н1291	н1292	-
н1292	н1293	-
н1293	н1294	-
н1294	н1295	-
н1295	н1296	-

**Текстовое описание местоположения границ населенных пунктов,
территориальных зон**

Прохождение границы		Описание прохождения границы
от точки	до точки	
1	2	
н1296	н1297	-
н1297	н1298	-
н1298	н1299	-
н1299	н1300	-
н1300	н1301	-
н1301	н1302	-
н1302	н1303	-
н1303	н1304	-
н1304	н1305	-
н1305	н1306	-
н1306	н1307	-
н1307	н1308	-
н1308	н1309	-
н1309	н1310	-
н1310	н1311	-
н1311	н1312	-
н1312	н1313	-
н1313	н1314	-
н1314	н1315	-
н1315	н1316	-
н1316	н1317	-
н1317	н1318	-
н1318	н1319	-
н1319	н1320	-
н1320	н1321	-
н1321	н1322	-
н1322	н1323	-
н1323	н1324	-
н1324	н1325	-
н1325	н1326	-
н1326	н1327	-
н1327	н1328	-
н1328	н1329	-
н1329	н1263	-
н1330	н1331	-
н1331	н1332	-
н1332	н1333	-

**Текстовое описание местоположения границ населенных пунктов,
территориальных зон**

Прохождение границы		Описание прохождения границы
от точки	до точки	
1	2	
н1333	н1334	-
н1334	н1335	-
н1335	н1336	-
н1336	н1337	-
н1337	н1330	-
н1338	н1339	-
н1339	н1340	-
н1340	н1341	-
н1341	н1342	-
н1342	н1343	-
н1343	н1344	-
н1344	н1345	-
н1345	н1346	-
н1346	н1347	-
н1347	н1348	-
н1348	н1349	-
н1349	н1350	-
н1350	н1351	-
н1351	н1352	-
н1352	н1353	-
н1353	н1354	-
н1354	н1355	-
н1355	н1356	-
н1356	н1357	-
н1357	н1358	-
н1358	н1359	-
н1359	н1360	-
н1360	н1361	-
н1361	н1362	-
н1362	н1363	-
н1363	н1364	-
н1364	н1365	-
н1365	н1338	-
н1366	н1367	-
н1367	н1368	-
н1368	н1369	-
н1369	н1370	-

**Текстовое описание местоположения границ населенных пунктов,
территориальных зон**

Прохождение границы		Описание прохождения границы
от точки	до точки	
1	2	
н1370	н1371	-
н1371	н1372	-
н1372	н1373	-
н1373	н1374	-
н1374	н1375	-
н1375	н1376	-
н1376	н1377	-
н1377	н1378	-
н1378	н1379	-
н1379	н1380	-
н1380	н1381	-
н1381	н1382	-
н1382	н1383	-
н1383	н1384	-
н1384	н1385	-
н1385	н1386	-
н1386	н1387	-
н1387	н1388	-
н1388	н1389	-
н1389	н1390	-
н1390	н1391	-
н1391	н1392	-
н1392	н1393	-
н1393	н1394	-
н1394	н1395	-
н1395	н1396	-
н1396	н1397	-
н1397	н1398	-
н1398	н1399	-
н1399	н1400	-
н1400	н1401	-
н1401	н1402	-
н1402	н1403	-
н1403	н1404	-
н1404	н1405	-
н1405	н1406	-
н1406	н1366	-

**Текстовое описание местоположения границ населенных пунктов,
территориальных зон**

Прохождение границы		Описание прохождения границы
от точки	до точки	
1	2	
н1407	н1408	-
н1408	н1409	-
н1409	н1410	-
н1410	н1411	-
н1411	н1412	-
н1412	н1413	-
н1413	н1407	-
н1414	н1415	-
н1415	н1416	-
н1416	н1417	-
н1417	н1418	-
н1418	н1419	-
н1419	н1420	-
н1420	н1421	-
н1421	н1422	-
н1422	н1423	-
н1423	н1424	-
н1424	н1425	-
н1425	н1426	-
н1426	н1427	-
н1427	н1428	-
н1428	н1429	-
н1429	н1430	-
н1430	н1431	-
н1431	н1432	-
н1432	н1433	-
н1433	н1434	-
н1434	н1435	-
н1435	н1436	-
н1436	н1437	-
н1437	н1438	-
н1438	н1439	-
н1439	н1440	-
н1440	н1441	-
н1441	н1442	-
н1442	н1443	-
н1443	н1444	-

**Текстовое описание местоположения границ населенных пунктов,
территориальных зон**

Прохождение границы		Описание прохождения границы
от точки	до точки	
1	2	
н1444	н1445	-
н1445	н1446	-
н1446	н1447	-
н1447	н1448	-
н1448	н1449	-
н1449	н1450	-
н1450	н1451	-
н1451	н1452	-
н1452	н1453	-
н1453	н1454	-
н1454	н1455	-
н1455	н1456	-
н1456	н1457	-
н1457	н1458	-
н1458	н1459	-
н1459	н1460	-
н1460	н1461	-
н1461	н1462	-
н1462	н1463	-
н1463	н1464	-
н1464	н1465	-
н1465	н1466	-
н1466	н1467	-
н1467	н1468	-
н1468	н1469	-
н1469	н1470	-
н1470	н1471	-
н1471	н1472	-
н1472	н1473	-
н1473	н1474	-
н1474	н1475	-
н1475	н1476	-
н1476	н1477	-
н1477	н1478	-
н1478	н1479	-
н1479	н1480	-
н1480	н1481	-

**Текстовое описание местоположения границ населенных пунктов,
территориальных зон**

Прохождение границы		Описание прохождения границы
от точки	до точки	
1	2	
н1481	н1482	-
н1482	н1483	-
н1483	н1414	-
н1484	н1485	-
н1485	н1486	-
н1486	н1487	-
н1487	н1488	-
н1488	н1489	-
н1489	н1490	-
н1490	н1491	-
н1491	н1492	-
н1492	н1493	-
н1493	н1494	-
н1494	н1495	-
н1495	н1496	-
н1496	н1497	-
н1497	н1498	-
н1498	н1499	-
н1499	н1500	-
н1500	н1501	-
н1501	н1502	-
н1502	н1503	-
н1503	н1504	-
н1504	н1505	-
н1505	н1506	-
н1506	н1507	-
н1507	н1508	-
н1508	н1509	-
н1509	н1510	-
н1510	н1511	-
н1511	н1512	-
н1512	н1513	-
н1513	н1514	-
н1514	н1515	-
н1515	н1516	-
н1516	н1517	-
н1517	н1518	-

**Текстовое описание местоположения границ населенных пунктов,
территориальных зон**

Прохождение границы		Описание прохождения границы
от точки	до точки	
1	2	3
н1518	н1519	-
н1519	н1520	-
н1520	н1521	-
н1521	н1522	-
н1522	н1523	-
н1523	н1524	-
н1524	н1525	-
н1525	н1526	-
н1526	н1527	-
н1527	н1528	-
н1528	н1529	-
н1529	н1530	-
н1530	н1531	-
н1531	н1532	-
н1532	н1533	-
н1533	н1534	-
н1534	н1535	-
н1535	н1484	-
н1536	н1537	-
н1537	н1538	-
н1538	н1539	-
н1539	н1540	-
н1540	н1541	-
н1541	н1542	-
н1542	н1543	-
н1543	н1544	-
н1544	н1545	-
н1545	н1546	-
н1546	н1547	-
н1547	н1548	-
н1548	н1549	-
н1549	н1550	-
н1550	н1551	-
н1551	н1536	-
н1552	н1553	-
н1553	н1554	-
н1554	н1555	-

**Текстовое описание местоположения границ населенных пунктов,
территориальных зон**

Прохождение границы		Описание прохождения границы
от точки	до точки	
1	2	
н1555	н1556	-
н1556	н1557	-
н1557	н1558	-
н1558	н1559	-
н1559	н1560	-
н1560	н1561	-
н1561	н1562	-
н1562	н1563	-
н1563	н1564	-
н1564	н1565	-
н1565	н1566	-
н1566	н1567	-
н1567	н1568	-
н1568	н1569	-
н1569	н1570	-
н1570	н1571	-
н1571	н1572	-
н1572	н1573	-
н1573	н1574	-
н1574	н1575	-
н1575	н1576	-
н1576	н1577	-
н1577	н1578	-
н1578	н1579	-
н1579	н1580	-
н1580	н1581	-
н1581	н1582	-
н1582	н1583	-
н1583	н1584	-
н1584	н1585	-
н1585	н1586	-
н1586	н1587	-
н1587	н1588	-
н1588	н1589	-
н1589	н1590	-
н1590	н1591	-
н1591	н1592	-

**Текстовое описание местоположения границ населенных пунктов,
территориальных зон**

Прохождение границы		Описание прохождения границы
от точки	до точки	
1	2	
н1592	н1593	-
н1593	н1594	-
н1594	н1595	-
н1595	н1596	-
н1596	н1597	-
н1597	н1598	-
н1598	н1599	-
н1599	н1600	-
н1600	н1601	-
н1601	н1602	-
н1602	н1603	-
н1603	н1604	-
н1604	н1605	-
н1605	н1606	-
н1606	н1607	-
н1607	н1608	-
н1608	н1552	-
н1609	н1610	-
н1610	н1611	-
н1611	н1612	-
н1612	н1613	-
н1613	н1614	-
н1614	н1615	-
н1615	н1616	-
н1616	н1617	-
н1617	н1618	-
н1618	н1619	-
н1619	н1620	-
н1620	н1609	-
н1621	н1622	-
н1622	н1623	-
н1623	н1624	-
н1624	н1625	-
н1625	н1626	-
н1626	н1627	-
н1627	н1628	-
н1628	н1629	-

**Текстовое описание местоположения границ населенных пунктов,
территориальных зон**

Прохождение границы		Описание прохождения границы
от точки	до точки	
1	2	
н1629	н1630	-
н1630	н1631	-
н1631	н1632	-
н1632	н1633	-
н1633	н1634	-
н1634	н1621	-
н1635	н1636	-
н1636	н1637	-
н1637	н1638	-
н1638	н1639	-
н1639	н1640	-
н1640	н1641	-
н1641	н1642	-
н1642	н1643	-
н1643	н1644	-
н1644	н1635	-
н1645	н1646	-
н1646	н1647	-
н1647	н1648	-
н1648	н1649	-
н1649	н1650	-
н1650	н1651	-
н1651	н1652	-
н1652	н1653	-
н1653	н1654	-
н1654	н1655	-
н1655	н1656	-
н1656	н1657	-
н1657	н1645	-
н1658	н1659	-
н1659	н1660	-
н1660	н1661	-
н1661	н1662	-
н1662	н1663	-
н1663	н1664	-
н1664	н1665	-
н1665	н1658	-

**Текстовое описание местоположения границ населенных пунктов,
территориальных зон**

Прохождение границы		Описание прохождения границы
от точки	до точки	
1	2	
н1666	н1667	-
н1667	н1668	-
н1668	н1669	-
н1669	н1670	-
н1670	н1666	-
н1671	н1672	-
н1672	н1673	-
н1673	н1674	-
н1674	н1675	-
н1675	н1676	-
н1676	н1677	-
н1677	н1678	-
н1678	н1679	-
н1679	н1680	-
н1680	н1681	-
н1681	н1682	-
н1682	н1683	-
н1683	н1684	-
н1684	н1685	-
н1685	н1686	-
н1686	н1687	-
н1687	н1688	-
н1688	н1689	-
н1689	н1690	-
н1690	н1691	-
н1691	н1671	-
н1692	н1693	-
н1693	н1694	-
н1694	н1695	-
н1695	н1696	-
н1696	н1697	-
н1697	н1698	-
н1698	н1699	-
н1699	н1700	-
н1700	н1701	-
н1701	н1702	-
н1702	н1703	-

**Текстовое описание местоположения границ населенных пунктов,
территориальных зон**

Прохождение границы		Описание прохождения границы
от точки	до точки	
1	2	
н1703	н1704	-
н1704	н1705	-
н1705	н1706	-
н1706	н1707	-
н1707	н1708	-
н1708	н1692	-
н1709	н1710	-
н1710	н1711	-
н1711	н1712	-
н1712	н1713	-
н1713	н1714	-
н1714	н1715	-
н1715	н1716	-
н1716	н1717	-
н1717	н1718	-
н1718	н1719	-
н1719	н1709	-
н1720	н1721	-
н1721	н1722	-
н1722	н1723	-
н1723	н1724	-
н1724	н1725	-
н1725	н1726	-
н1726	н1727	-
н1727	н1728	-
н1728	н1729	-
н1729	н1730	-
н1730	н1731	-
н1731	н1732	-
н1732	н1733	-
н1733	н1734	-
н1734	н1735	-
н1735	н1736	-
н1736	н1720	-
н1737	н1738	-
н1738	н1739	-
н1739	н1740	-

**Текстовое описание местоположения границ населенных пунктов,
территориальных зон**

Прохождение границы		Описание прохождения границы
от точки	до точки	
1	2	
н1740	н1741	-
н1741	н1742	-
н1742	н1743	-
н1743	н1744	-
н1744	н1745	-
н1745	н1746	-
н1746	н1747	-
н1747	н1748	-
н1748	н1749	-
н1749	н1750	-
н1750	н1751	-
н1751	н1752	-
н1752	н1753	-
н1753	н1754	-
н1754	н1755	-
н1755	н1756	-
н1756	н1757	-
н1757	н1758	-
н1758	н1759	-
н1759	н1760	-
н1760	н1761	-
н1761	н1762	-
н1762	н1737	-
н1763	н1764	-
н1764	н1765	-
н1765	н1766	-
н1766	н1767	-
н1767	н1768	-
н1768	н1769	-
н1769	н1770	-
н1770	н1771	-
н1771	н1772	-
н1772	н1773	-
н1773	н1774	-
н1774	н1775	-
н1775	н1776	-
н1776	н1777	-

**Текстовое описание местоположения границ населенных пунктов,
территориальных зон**

Прохождение границы		Описание прохождения границы
от точки	до точки	
1	2	
н1777	н1778	-
н1778	н1779	-
н1779	н1780	-
н1780	н1781	-
н1781	н1782	-
н1782	н1783	-
н1783	н1784	-
н1784	н1785	-
н1785	н1786	-
н1786	н1787	-
н1787	н1788	-
н1788	н1789	-
н1789	н1790	-
н1790	н1791	-
н1791	н1792	-
н1792	н1793	-
н1793	н1794	-
н1794	н1795	-
н1795	н1796	-
н1796	н1797	-
н1797	н1763	-
н1798	н1799	-
н1799	н1800	-
н1800	н1801	-
н1801	н1802	-
н1802	н1803	-
н1803	н1804	-
н1804	н1805	-
н1805	н1806	-
н1806	н1807	-
н1807	н1808	-
н1808	н1809	-
н1809	н1810	-
н1810	н1811	-
н1811	н1812	-
н1812	н1813	-
н1813	н1814	-

**Текстовое описание местоположения границ населенных пунктов,
территориальных зон**

Прохождение границы		Описание прохождения границы
от точки	до точки	
1	2	
н1814	н1815	-
н1815	н1816	-
н1816	н1817	-
н1817	н1818	-
н1818	н1819	-
н1819	н1820	-
н1820	н1821	-
н1821	н1822	-
н1822	н1798	-
н1823	н1824	-
н1824	н1825	-
н1825	н1826	-
н1826	н1827	-
н1827	н1828	-
н1828	н1829	-
н1829	н1830	-
н1830	н1831	-
н1831	н1823	-
н1832	н1833	-
н1833	н1834	-
н1834	н1835	-
н1835	н1836	-
н1836	н1837	-
н1837	н1838	-
н1838	н1839	-
н1839	н1840	-
н1840	н1841	-
н1841	н1842	-
н1842	н1843	-
н1843	н1844	-
н1844	н1845	-
н1845	н1846	-
н1846	н1847	-
н1847	н1848	-
н1848	н1849	-
н1849	н1850	-
н1850	н1851	-

**Текстовое описание местоположения границ населенных пунктов,
территориальных зон**

Прохождение границы		Описание прохождения границы
от точки	до точки	
1	2	
н1851	н1852	-
н1852	н1853	-
н1853	н1854	-
н1854	н1855	-
н1855	н1856	-
н1856	н1857	-
н1857	н1858	-
н1858	н1859	-
н1859	н1860	-
н1860	н1861	-
н1861	н1862	-
н1862	н1863	-
н1863	н1864	-
н1864	н1865	-
н1865	н1866	-
н1866	н1867	-
н1867	н1868	-
н1868	н1869	-
н1869	н1870	-
н1870	н1871	-
н1871	н1872	-
н1872	н1873	-
н1873	н1874	-
н1874	н1875	-
н1875	н1876	-
н1876	н1877	-
н1877	н1878	-
н1878	н1879	-
н1879	н1880	-
н1880	н1881	-
н1881	н1882	-
н1882	н1883	-
н1883	н1884	-
н1884	н1885	-
н1885	н1886	-
н1886	н1887	-
н1887	н1888	-

**Текстовое описание местоположения границ населенных пунктов,
территориальных зон**

Прохождение границы		Описание прохождения границы
от точки	до точки	
1	2	
н1888	н1832	-
н1889	н1890	-
н1890	н1891	-
н1891	н1892	-
н1892	н1893	-
н1893	н1894	-
н1894	н1895	-
н1895	н1889	-
н1896	н1897	-
н1897	н1898	-
н1898	н1899	-
н1899	н1900	-
н1900	н1901	-
н1901	н1902	-
н1902	н1903	-
н1903	н1904	-
н1904	н1905	-
н1905	н1906	-
н1906	н1907	-
н1907	н1908	-
н1908	н1909	-
н1909	н1910	-
н1910	н1911	-
н1911	н1912	-
н1912	н1913	-
н1913	н1914	-
н1914	н1915	-
н1915	н1916	-
н1916	н1917	-
н1917	н1918	-
н1918	н1919	-
н1919	н1920	-
н1920	н1921	-
н1921	н1922	-
н1922	н1923	-
н1923	н1924	-
н1924	н1925	-

**Текстовое описание местоположения границ населенных пунктов,
территориальных зон**

Прохождение границы		Описание прохождения границы
от точки	до точки	
1	2	
н1925	н1926	-
н1926	н1927	-
н1927	н1928	-
н1928	н1929	-
н1929	н1930	-
н1930	н1931	-
н1931	н1932	-
н1932	н1933	-
н1933	н1934	-
н1934	н1935	-
н1935	н1936	-
н1936	н1937	-
н1937	н1938	-
н1938	н1939	-
н1939	н1940	-
н1940	н1941	-
н1941	н1942	-
н1942	н1943	-
н1943	н1944	-
н1944	н1945	-
н1945	н1946	-
н1946	н1947	-
н1947	н1948	-
н1948	н1949	-
н1949	н1950	-
н1950	н1951	-
н1951	н1952	-
н1952	н1953	-
н1953	н1954	-
н1954	н1955	-
н1955	н1896	-
н1956	н1957	-
н1957	н1958	-
н1958	н1959	-
н1959	н1960	-
н1960	н1961	-
н1961	н1962	-

**Текстовое описание местоположения границ населенных пунктов,
территориальных зон**

Прохождение границы		Описание прохождения границы
от точки	до точки	
1	2	3
н1962	н1963	-
н1963	н1964	-
н1964	н1965	-
н1965	н1966	-
н1966	н1956	-
н1967	н1968	-
н1968	н1969	-
н1969	н1970	-
н1970	н1971	-
н1971	н1972	-
н1972	н1973	-
н1973	н1974	-
н1974	н1975	-
н1975	н1976	-
н1976	н1977	-
н1977	н1978	-
н1978	н1979	-
н1979	н1980	-
н1980	н1981	-
н1981	н1982	-
н1982	н1983	-
н1983	н1984	-
н1984	н1985	-
н1985	н1986	-
н1986	н1987	-
н1987	н1988	-
н1988	н1989	-
н1989	н1990	-
н1990	н1991	-
н1991	н1992	-
н1992	н1993	-
н1993	н1994	-
н1994	н1995	-
н1995	н1996	-
н1996	н1997	-
н1997	н1998	-
н1998	н1999	-

**Текстовое описание местоположения границ населенных пунктов,
территориальных зон**

Прохождение границы		Описание прохождения границы
от точки	до точки	
1	2	
н1999	н1967	-
н2000	н2001	-
н2001	н2002	-
н2002	н2003	-
н2003	н2004	-
н2004	н2005	-
н2005	н2006	-
н2006	н2007	-
н2007	н2008	-
н2008	н2009	-
н2009	н2000	-
н2010	н2011	-
н2011	н2012	-
н2012	н2013	-
н2013	н2014	-
н2014	н2015	-
н2015	н2016	-
н2016	н2017	-
н2017	н2018	-
н2018	н2019	-
н2019	н2020	-
н2020	н2021	-
н2021	н2022	-
н2022	н2023	-
н2023	н2024	-
н2024	н2025	-
н2025	н2026	-
н2026	н2027	-
н2027	н2010	-
н2028	н2029	-
н2029	н2030	-
н2030	н2031	-
н2031	н2032	-
н2032	н2033	-
н2033	н2034	-
н2034	н2028	-
н2035	н2036	-

**Текстовое описание местоположения границ населенных пунктов,
территориальных зон**

Прохождение границы		Описание прохождения границы
от точки	до точки	
1	2	3
н2036	н2037	-
н2037	н2038	-
н2038	н2039	-
н2039	н2040	-
н2040	н2041	-
н2041	н2042	-
н2042	н2043	-
н2043	н2044	-
н2044	н2045	-
н2045	н2046	-
н2046	н2047	-
н2047	н2048	-
н2048	н2049	-
н2049	н2050	-
н2050	н2051	-
н2051	н2052	-
н2052	н2053	-
н2053	н2054	-
н2054	н2055	-
н2055	н2056	-
н2056	н2057	-
н2057	н2058	-
н2058	н2059	-
н2059	н2060	-
н2060	н2061	-
н2061	н2062	-
н2062	н2063	-
н2063	н2064	-
н2064	н2065	-
н2065	н2066	-
н2066	н2067	-
н2067	н2068	-
н2068	н2069	-
н2069	н2070	-
н2070	н2071	-
н2071	н2072	-
н2072	н2073	-

**Текстовое описание местоположения границ населенных пунктов,
территориальных зон**

Прохождение границы		Описание прохождения границы
от точки	до точки	
1	2	
н2073	н2074	-
н2074	н2075	-
н2075	н2076	-
н2076	н2077	-
н2077	н2078	-
н2078	н2079	-
н2079	н2080	-
н2080	н2081	-
н2081	н2082	-
н2082	н2083	-
н2083	н2084	-
н2084	н2085	-
н2085	н2086	-
н2086	н2087	-
н2087	н2088	-
н2088	н2089	-
н2089	н2090	-
н2090	н2091	-
н2091	н2092	-
н2092	н2093	-
н2093	н2094	-
н2094	н2095	-
н2095	н2035	-
н2096	н2097	-
н2097	н2098	-
н2098	н2099	-
н2099	н2100	-
н2100	н2101	-
н2101	н2102	-
н2102	н2103	-
н2103	н2104	-
н2104	н2105	-
н2105	н2106	-
н2106	н2107	-
н2107	н2108	-
н2108	н2096	-
н2109	н2110	-

**Текстовое описание местоположения границ населенных пунктов,
территориальных зон**

Прохождение границы		Описание прохождения границы
от точки	до точки	
1	2	
н2110	н2111	-
н2111	н2112	-
н2112	н2113	-
н2113	н2114	-
н2114	н2115	-
н2115	н2116	-
н2116	н2117	-
н2117	н2118	-
н2118	н2119	-
н2119	н2120	-
н2120	н2121	-
н2121	н2122	-
н2122	н2123	-
н2123	н2124	-
н2124	н2125	-
н2125	н2126	-
н2126	н2127	-
н2127	н2128	-
н2128	н2129	-
н2129	н2130	-
н2130	н2131	-
н2131	н2132	-
н2132	н2133	-
н2133	н2134	-
н2134	н2135	-
н2135	н2136	-
н2136	н2137	-
н2137	н2138	-
н2138	н2139	-
н2139	н2140	-
н2140	н2141	-
н2141	н2142	-
н2142	н2143	-
н2143	н2144	-
н2144	н2145	-
н2145	н2146	-
н2146	н2147	-

**Текстовое описание местоположения границ населенных пунктов,
территориальных зон**

Прохождение границы		Описание прохождения границы
от точки	до точки	
1	2	
н2147	н2148	-
н2148	н2149	-
н2149	н2109	-
н2150	н2151	-
н2151	н2152	-
н2152	н2153	-
н2153	н2154	-
н2154	н2155	-
н2155	н2156	-
н2156	н2157	-
н2157	н2158	-
н2158	н2159	-
н2159	н2160	-
н2160	н2161	-
н2161	н2162	-
н2162	н2163	-
н2163	н2164	-
н2164	н2165	-
н2165	н2166	-
н2166	н2167	-
н2167	н2168	-
н2168	н2169	-
н2169	н2170	-
н2170	н2171	-
н2171	н2172	-
н2172	н2173	-
н2173	н2174	-
н2174	н2175	-
н2175	н2176	-
н2176	н2177	-
н2177	н2178	-
н2178	н2179	-
н2179	н2180	-
н2180	н2181	-
н2181	н2182	-
н2182	н2183	-
н2183	н2184	-

**Текстовое описание местоположения границ населенных пунктов,
территориальных зон**

Прохождение границы		Описание прохождения границы
от точки	до точки	
1	2	
н2184	н2185	-
н2185	н2150	-
н2186	н2187	-
н2187	н2188	-
н2188	н2189	-
н2189	н2190	-
н2190	н2191	-
н2191	н2192	-
н2192	н2193	-
н2193	н2194	-
н2194	н2195	-
н2195	н2196	-
н2196	н2197	-
н2197	н2198	-
н2198	н2199	-
н2199	н2200	-
н2200	н2201	-
н2201	н2202	-
н2202	н2203	-
н2203	н2204	-
н2204	н2186	-
н2205	н2206	-
н2206	н2207	-
н2207	н2208	-
н2208	н2209	-
н2209	н2210	-
н2210	н2211	-
н2211	н2205	-
н2212	н2213	-
н2213	н2214	-
н2214	н2215	-
н2215	н2216	-
н2216	н2217	-
н2217	н2218	-
н2218	н2219	-
н2219	н2220	-
н2220	н2212	-

**Текстовое описание местоположения границ населенных пунктов,
территориальных зон**

Прохождение границы		Описание прохождения границы
от точки	до точки	
1	2	
н2221	н2222	-
н2222	н2223	-
н2223	н2224	-
н2224	н2225	-
н2225	н2226	-
н2226	н2227	-
н2227	н2228	-
н2228	н2229	-
н2229	н2230	-
н2230	н2231	-
н2231	н2232	-
н2232	н2233	-
н2233	н2234	-
н2234	н2235	-
н2235	н2236	-
н2236	н2237	-
н2237	н2238	-
н2238	н2239	-
н2239	н2240	-
н2240	н2241	-
н2241	н2242	-
н2242	н2243	-
н2243	н2244	-
н2244	н2245	-
н2245	н2246	-
н2246	н2247	-
н2247	н2248	-
н2248	н2249	-
н2249	н2250	-
н2250	н2251	-
н2251	н2252	-
н2252	н2253	-
н2253	н2254	-
н2254	н2255	-
н2255	н2256	-
н2256	н2257	-
н2257	н2258	-

**Текстовое описание местоположения границ населенных пунктов,
территориальных зон**

Прохождение границы		Описание прохождения границы
от точки	до точки	
1	2	
н2258	н2259	-
н2259	н2260	-
н2260	н2261	-
н2261	н2262	-
н2262	н2263	-
н2263	н2264	-
н2264	н2265	-
н2265	н2266	-
н2266	н2267	-
н2267	н2268	-
н2268	н2269	-
н2269	н2270	-
н2270	н2271	-
н2271	н2272	-
н2272	н2273	-
н2273	н2274	-
н2274	н2275	-
н2275	н2276	-
н2276	н2277	-
н2277	н2278	-
н2278	н2279	-
н2279	н2280	-
н2280	н2281	-
н2281	н2282	-
н2282	н2283	-
н2283	н2284	-
н2284	н2285	-
н2285	н2286	-
н2286	н2287	-
н2287	н2288	-
н2288	н2289	-
н2289	н2290	-
н2290	н2291	-
н2291	н2292	-
н2292	н2293	-
н2293	н2294	-
н2294	н2295	-

**Текстовое описание местоположения границ населенных пунктов,
территориальных зон**

Прохождение границы		Описание прохождения границы
от точки	до точки	
1	2	
н2295	н2296	-
н2296	н2297	-
н2297	н2298	-
н2298	н2299	-
н2299	н2300	-
н2300	н2301	-
н2301	н2302	-
н2302	н2303	-
н2303	н2304	-
н2304	н2305	-
н2305	н2306	-
н2306	н2307	-
н2307	н2308	-
н2308	н2309	-
н2309	н2310	-
н2310	н2311	-
н2311	н2312	-
н2312	н2313	-
н2313	н2314	-
н2314	н2315	-
н2315	н2316	-
н2316	н2317	-
н2317	н2318	-
н2318	н2319	-
н2319	н2320	-
н2320	н2321	-
н2321	н2322	-
н2322	н2323	-
н2323	н2324	-
н2324	н2325	-
н2325	н2326	-
н2326	н2327	-
н2327	н2328	-
н2328	н2329	-
н2329	н2330	-
н2330	н2331	-
н2331	н2332	-

**Текстовое описание местоположения границ населенных пунктов,
территориальных зон**

Прохождение границы		Описание прохождения границы
от точки	до точки	
1	2	
н2332	н2333	-
н2333	н2334	-
н2334	н2335	-
н2335	н2336	-
н2336	н2337	-
н2337	н2338	-
н2338	н2339	-
н2339	н2340	-
н2340	н2341	-
н2341	н2342	-
н2342	н2221	-
н2343	н2344	-
н2344	н2345	-
н2345	н2346	-
н2346	н2347	-
н2347	н2348	-
н2348	н2349	-
н2349	н2350	-
н2350	н2351	-
н2351	н2352	-
н2352	н2353	-
н2353	н2354	-
н2354	н2343	-
н2355	н2356	-
н2356	н2357	-
н2357	н2358	-
н2358	н2359	-
н2359	н2360	-
н2360	н2361	-
н2361	н2362	-
н2362	н2355	-
н2363	н2364	-
н2364	н2365	-
н2365	н2366	-
н2366	н2367	-
н2367	н2368	-
н2368	н2369	-

**Текстовое описание местоположения границ населенных пунктов,
территориальных зон**

Прохождение границы		Описание прохождения границы
от точки	до точки	
1	2	
н2369	н2370	-
н2370	н2371	-
н2371	н2372	-
н2372	н2373	-
н2373	н2374	-
н2374	н2375	-
н2375	н2376	-
н2376	н2377	-
н2377	н2378	-
н2378	н2379	-
н2379	н2380	-
н2380	н2381	-
н2381	н2382	-
н2382	н2383	-
н2383	н2384	-
н2384	н2385	-
н2385	н2386	-
н2386	н2387	-
н2387	н2388	-
н2388	н2389	-
н2389	н2390	-
н2390	н2391	-
н2391	н2392	-
н2392	н2393	-
н2393	н2394	-
н2394	н2395	-
н2395	н2396	-
н2396	н2397	-
н2397	н2398	-
н2398	н2399	-
н2399	н2400	-
н2400	н2363	-
н2401	н2402	-
н2402	н2403	-
н2403	н2404	-
н2404	н2405	-
н2405	н2406	-

**Текстовое описание местоположения границ населенных пунктов,
территориальных зон**

Прохождение границы		Описание прохождения границы
от точки	до точки	
1	2	
н2406	н2407	-
н2407	н2408	-
н2408	н2409	-
н2409	н2410	-
н2410	н2411	-
н2411	н2412	-
н2412	н2413	-
н2413	н2414	-
н2414	н2415	-
н2415	н2416	-
н2416	н2417	-
н2417	н2418	-
н2418	н2419	-
н2419	н2420	-
н2420	н2421	-
н2421	н2401	-
н2422	н2423	-
н2423	н2424	-
н2424	н2425	-
н2425	н2426	-
н2426	н2427	-
н2427	н2428	-
н2428	н2429	-
н2429	н2430	-
н2430	н2431	-
н2431	н2432	-
н2432	н2433	-
н2433	н2434	-
н2434	н2435	-
н2435	н2436	-
н2436	н2437	-
н2437	н2438	-
н2438	н2439	-
н2439	н2440	-
н2440	н2422	-
н2441	н2442	-
н2442	н2443	-

**Текстовое описание местоположения границ населенных пунктов,
территориальных зон**

Прохождение границы		Описание прохождения границы
от точки	до точки	
1	2	
н2443	н2444	-
н2444	н2445	-
н2445	н2446	-
н2446	н2447	-
н2447	н2448	-
н2448	н2449	-
н2449	н2450	-
н2450	н2451	-
н2451	н2452	-
н2452	н2453	-
н2453	н2454	-
н2454	н2455	-
н2455	н2456	-
н2456	н2457	-
н2457	н2458	-
н2458	н2459	-
н2459	н2460	-
н2460	н2461	-
н2461	н2462	-
н2462	н2463	-
н2463	н2464	-
н2464	н2465	-
н2465	н2466	-
н2466	н2467	-
н2467	н2468	-
н2468	н2469	-
н2469	н2470	-
н2470	н2471	-
н2471	н2472	-
н2472	н2473	-
н2473	н2474	-
н2474	н2475	-
н2475	н2476	-
н2476	н2477	-
н2477	н2441	-
н2478	н2479	-
н2479	н2480	-

**Текстовое описание местоположения границ населенных пунктов,
территориальных зон**

Прохождение границы		Описание прохождения границы
от точки	до точки	
1	2	
н2480	н2481	-
н2481	н2482	-
н2482	н2483	-
н2483	н2484	-
н2484	н2485	-
н2485	н2486	-
н2486	н2487	-
н2487	н2488	-
н2488	н2489	-
н2489	н2490	-
н2490	н2478	-
н2491	н2492	-
н2492	н2493	-
н2493	н2494	-
н2494	н2495	-
н2495	н2496	-
н2496	н2497	-
н2497	н2498	-
н2498	н2491	-
н2499	н2500	-
н2500	н2501	-
н2501	н2502	-
н2502	н2503	-
н2503	н2504	-
н2504	н2505	-
н2505	н2506	-
н2506	н2507	-
н2507	н2508	-
н2508	н2509	-
н2509	н2510	-
н2510	н2511	-
н2511	н2512	-
н2512	н2513	-
н2513	н2514	-
н2514	н2515	-
н2515	н2516	-
н2516	н2517	-

**Текстовое описание местоположения границ населенных пунктов,
территориальных зон**

Прохождение границы		Описание прохождения границы
от точки	до точки	
1	2	
н2517	н2518	-
н2518	н2519	-
н2519	н2520	-
н2520	н2521	-
н2521	н2522	-
н2522	н2523	-
н2523	н2524	-
н2524	н2525	-
н2525	н2526	-
н2526	н2527	-
н2527	н2528	-
н2528	н2529	-
н2529	н2530	-
н2530	н2531	-
н2531	н2532	-
н2532	н2533	-
н2533	н2534	-
н2534	н2535	-
н2535	н2536	-
н2536	н2537	-
н2537	н2538	-
н2538	н2539	-
н2539	н2540	-
н2540	н2541	-
н2541	н2542	-
н2542	н2543	-
н2543	н2544	-
н2544	н2545	-
н2545	н2546	-
н2546	н2547	-
н2547	н2548	-
н2548	н2549	-
н2549	н2550	-
н2550	н2551	-
н2551	н2552	-
н2552	н2553	-
н2553	н2554	-

**Текстовое описание местоположения границ населенных пунктов,
территориальных зон**

Прохождение границы		Описание прохождения границы
от точки	до точки	
1	2	
н2554	н2555	-
н2555	н2556	-
н2556	н2557	-
н2557	н2558	-
н2558	н2559	-
н2559	н2560	-
н2560	н2561	-
н2561	н2562	-
н2562	н2563	-
н2563	н2564	-
н2564	н2565	-
н2565	н2566	-
н2566	н2567	-
н2567	н2568	-
н2568	н2569	-
н2569	н2570	-
н2570	н2571	-
н2571	н2572	-
н2572	н2573	-
н2573	н2574	-
н2574	н2575	-
н2575	н2576	-
н2576	н2577	-
н2577	н2578	-
н2578	н2579	-
н2579	н2580	-
н2580	н2499	-
н2581	н2582	-
н2582	н2583	-
н2583	н2584	-
н2584	н2585	-
н2585	н2586	-
н2586	н2587	-
н2587	н2588	-
н2588	н2589	-
н2589	н2590	-
н2590	н2591	-

**Текстовое описание местоположения границ населенных пунктов,
территориальных зон**

Прохождение границы		Описание прохождения границы
от точки	до точки	
1	2	
н2591	н2592	-
н2592	н2593	-
н2593	н2594	-
н2594	н2595	-
н2595	н2596	-
н2596	н2597	-
н2597	н2598	-
н2598	н2599	-
н2599	н2600	-
н2600	н2601	-
н2601	н2602	-
н2602	н2603	-
н2603	н2604	-
н2604	н2605	-
н2605	н2606	-
н2606	н2607	-
н2607	н2608	-
н2608	н2609	-
н2609	н2610	-
н2610	н2611	-
н2611	н2612	-
н2612	н2613	-
н2613	н2614	-
н2614	н2615	-
н2615	н2616	-
н2616	н2617	-
н2617	н2618	-
н2618	н2619	-
н2619	н2620	-
н2620	н2621	-
н2621	н2622	-
н2622	н2623	-
н2623	н2624	-
н2624	н2625	-
н2625	н2626	-
н2626	н2627	-
н2627	н2628	-

**Текстовое описание местоположения границ населенных пунктов,
территориальных зон**

Прохождение границы		Описание прохождения границы
от точки	до точки	
1	2	
н2628	н2629	-
н2629	н2630	-
н2630	н2631	-
н2631	н2632	-
н2632	н2633	-
н2633	н2634	-
н2634	н2635	-
н2635	н2636	-
н2636	н2637	-
н2637	н2638	-
н2638	н2639	-
н2639	н2640	-
н2640	н2641	-
н2641	н2642	-
н2642	н2643	-
н2643	н2644	-
н2644	н2645	-
н2645	н2646	-
н2646	н2647	-
н2647	н2648	-
н2648	н2649	-
н2649	н2650	-
н2650	н2651	-
н2651	н2652	-
н2652	н2653	-
н2653	н2654	-
н2654	н2655	-
н2655	н2656	-
н2656	н2581	-
н2657	н2658	-
н2658	н2659	-
н2659	н2660	-
н2660	н2661	-
н2661	н2662	-
н2662	н2663	-
н2663	н2664	-
н2664	н2665	-

**Текстовое описание местоположения границ населенных пунктов,
территориальных зон**

Прохождение границы		Описание прохождения границы
от точки	до точки	
1	2	
н2665	н2666	-
н2666	н2667	-
н2667	н2657	-
н2668	н2669	-
н2669	н2670	-
н2670	н2671	-
н2671	н2672	-
н2672	н2673	-
н2673	н2674	-
н2674	н2675	-
н2675	н2676	-
н2676	н2677	-
н2677	н2678	-
н2678	н2679	-
н2679	н2680	-
н2680	н2681	-
н2681	н2682	-
н2682	н2683	-
н2683	н2684	-
н2684	н2685	-
н2685	н2686	-
н2686	н2687	-
н2687	н2688	-
н2688	н2689	-
н2689	н2690	-
н2690	н2691	-
н2691	н2692	-
н2692	н2693	-
н2693	н2694	-
н2694	н2695	-
н2695	н2696	-
н2696	н2697	-
н2697	н2698	-
н2698	н2699	-
н2699	н2700	-
н2700	н2701	-
н2701	н2702	-

**Текстовое описание местоположения границ населенных пунктов,
территориальных зон**

Прохождение границы		Описание прохождения границы
от точки	до точки	
1	2	
н2702	н2703	-
н2703	н2704	-
н2704	н2705	-
н2705	н2706	-
н2706	н2707	-
н2707	н2708	-
н2708	н2709	-
н2709	н2710	-
н2710	н2711	-
н2711	н2712	-
н2712	н2713	-
н2713	н2714	-
н2714	н2715	-
н2715	н2716	-
н2716	н2717	-
н2717	н2718	-
н2718	н2719	-
н2719	н2720	-
н2720	н2721	-
н2721	н2722	-
н2722	н2723	-
н2723	н2724	-
н2724	н2725	-
н2725	н2726	-
н2726	н2727	-
н2727	н2728	-
н2728	н2729	-
н2729	н2730	-
н2730	н2731	-
н2731	н2732	-
н2732	н2733	-
н2733	н2734	-
н2734	н2735	-
н2735	н2736	-
н2736	н2737	-
н2737	н2738	-
н2738	н2739	-

**Текстовое описание местоположения границ населенных пунктов,
территориальных зон**

Прохождение границы		Описание прохождения границы
от точки	до точки	
1	2	
н2739	н2740	-
н2740	н2741	-
н2741	н2742	-
н2742	н2743	-
н2743	н2744	-
н2744	н2745	-
н2745	н2668	-
н2746	н2747	-
н2747	н2748	-
н2748	н2749	-
н2749	н2750	-
н2750	н2751	-
н2751	н2752	-
н2752	н2753	-
н2753	н2754	-
н2754	н2755	-
н2755	н2756	-
н2756	н2757	-
н2757	н2758	-
н2758	н2759	-
н2759	н2760	-
н2760	н2761	-
н2761	н2762	-
н2762	н2763	-
н2763	н2764	-
н2764	н2765	-
н2765	н2766	-
н2766	н2767	-
н2767	н2768	-
н2768	н2769	-
н2769	н2770	-
н2770	н2771	-
н2771	н2772	-
н2772	н2773	-
н2773	н2774	-
н2774	н2775	-
н2775	н2776	-

**Текстовое описание местоположения границ населенных пунктов,
территориальных зон**

Прохождение границы		Описание прохождения границы
от точки	до точки	
1	2	
н2776	н2777	-
н2777	н2778	-
н2778	н2779	-
н2779	н2780	-
н2780	н2781	-
н2781	н2782	-
н2782	н2783	-
н2783	н2784	-
н2784	н2785	-
н2785	н2786	-
н2786	н2787	-
н2787	н2788	-
н2788	н2789	-
н2789	н2790	-
н2790	н2791	-
н2791	н2792	-
н2792	н2793	-
н2793	н2794	-
н2794	н2795	-
н2795	н2796	-
н2796	н2797	-
н2797	н2798	-
н2798	н2799	-
н2799	н2800	-
н2800	н2801	-
н2801	н2802	-
н2802	н2803	-
н2803	н2804	-
н2804	н2805	-
н2805	н2806	-
н2806	н2807	-
н2807	н2808	-
н2808	н2809	-
н2809	н2810	-
н2810	н2811	-
н2811	н2812	-
н2812	н2813	-

**Текстовое описание местоположения границ населенных пунктов,
территориальных зон**

Прохождение границы		Описание прохождения границы
от точки	до точки	
1	2	
н2813	н2814	-
н2814	н2815	-
н2815	н2816	-
н2816	н2817	-
н2817	н2818	-
н2818	н2819	-
н2819	н2820	-
н2820	н2821	-
н2821	н2822	-
н2822	н2823	-
н2823	н2824	-
н2824	н2825	-
н2825	н2826	-
н2826	н2827	-
н2827	н2828	-
н2828	н2829	-
н2829	н2830	-
н2830	н2831	-
н2831	н2832	-
н2832	н2833	-
н2833	н2834	-
н2834	н2835	-
н2835	н2836	-
н2836	н2837	-
н2837	н2838	-
н2838	н2839	-
н2839	н2840	-
н2840	н2841	-
н2841	н2842	-
н2842	н2843	-
н2843	н2844	-
н2844	н2845	-
н2845	н2846	-
н2846	н2847	-
н2847	н2848	-
н2848	н2849	-
н2849	н2850	-

**Текстовое описание местоположения границ населенных пунктов,
территориальных зон**

Прохождение границы		Описание прохождения границы
от точки	до точки	
1	2	
н2850	н2851	-
н2851	н2852	-
н2852	н2853	-
н2853	н2854	-
н2854	н2855	-
н2855	н2856	-
н2856	н2857	-
н2857	н2858	-
н2858	н2746	-
н2859	н2860	-
н2860	н2861	-
н2861	н2862	-
н2862	н2863	-
н2863	н2864	-
н2864	н2865	-
н2865	н2866	-
н2866	н2867	-
н2867	н2868	-
н2868	н2869	-
н2869	н2870	-
н2870	н2871	-
н2871	н2872	-
н2872	н2873	-
н2873	н2874	-
н2874	н2875	-
н2875	н2876	-
н2876	н2877	-
н2877	н2878	-
н2878	н2879	-
н2879	н2880	-
н2880	н2881	-
н2881	н2882	-
н2882	н2883	-
н2883	н2884	-
н2884	н2885	-
н2885	н2886	-
н2886	н2887	-

**Текстовое описание местоположения границ населенных пунктов,
территориальных зон**

Прохождение границы		Описание прохождения границы
от точки	до точки	
1	2	
н2887	н2888	-
н2888	н2889	-
н2889	н2890	-
н2890	н2891	-
н2891	н2859	-
н2892	н2893	-
н2893	н2894	-
н2894	н2895	-
н2895	н2896	-
н2896	н2897	-
н2897	н2898	-
н2898	н2899	-
н2899	н2900	-
н2900	н2901	-
н2901	н2902	-
н2902	н2903	-
н2903	н2904	-
н2904	н2905	-
н2905	н2906	-
н2906	н2907	-
н2907	н2908	-
н2908	н2909	-
н2909	н2910	-
н2910	н2911	-
н2911	н2912	-
н2912	н2913	-
н2913	н2914	-
н2914	н2915	-
н2915	н2916	-
н2916	н2917	-
н2917	н2918	-
н2918	н2919	-
н2919	н2920	-
н2920	н2921	-
н2921	н2922	-
н2922	н2923	-
н2923	н2924	-

**Текстовое описание местоположения границ населенных пунктов,
территориальных зон**

Прохождение границы		Описание прохождения границы
от точки	до точки	
1	2	
н2924	н2925	-
н2925	н2926	-
н2926	н2927	-
н2927	н2928	-
н2928	н2929	-
н2929	н2930	-
н2930	н2931	-
н2931	н2932	-
н2932	н2933	-
н2933	н2934	-
н2934	н2935	-
н2935	н2936	-
н2936	н2937	-
н2937	н2938	-
н2938	н2939	-
н2939	н2940	-
н2940	н2941	-
н2941	н2942	-
н2942	н2943	-
н2943	н2944	-
н2944	н2945	-
н2945	н2946	-
н2946	н2947	-
н2947	н2948	-
н2948	н2949	-
н2949	н2950	-
н2950	н2951	-
н2951	н2952	-
н2952	н2953	-
н2953	н2954	-
н2954	н2892	-
н2955	н2956	-
н2956	н2957	-
н2957	н2958	-
н2958	н2959	-
н2959	н2960	-
н2960	н2961	-

**Текстовое описание местоположения границ населенных пунктов,
территориальных зон**

Прохождение границы		Описание прохождения границы
от точки	до точки	
1	2	
н2961	н2962	-
н2962	н2963	-
н2963	н2964	-
н2964	н2965	-
н2965	н2966	-
н2966	н2967	-
н2967	н2968	-
н2968	н2969	-
н2969	н2970	-
н2970	н2971	-
н2971	н2972	-
н2972	н2973	-
н2973	н2974	-
н2974	н2975	-
н2975	н2976	-
н2976	н2977	-
н2977	н2978	-
н2978	н2979	-
н2979	н2980	-
н2980	н2981	-
н2981	н2982	-
н2982	н2983	-
н2983	н2984	-
н2984	н2985	-
н2985	н2986	-
н2986	н2987	-
н2987	н2988	-
н2988	н2989	-
н2989	н2990	-
н2990	н2991	-
н2991	н2992	-
н2992	н2993	-
н2993	н2994	-
н2994	н2995	-
н2995	н2996	-
н2996	н2997	-
н2997	н2998	-

**Текстовое описание местоположения границ населенных пунктов,
территориальных зон**

Прохождение границы		Описание прохождения границы
от точки	до точки	
1	2	
н2998	н2999	-
н2999	н3000	-
н3000	н3001	-
н3001	н3002	-
н3002	н3003	-
н3003	н3004	-
н3004	н3005	-
н3005	н3006	-
н3006	н3007	-
н3007	н3008	-
н3008	н3009	-
н3009	н3010	-
н3010	н3011	-
н3011	н3012	-
н3012	н3013	-
н3013	н3014	-
н3014	н3015	-
н3015	н3016	-
н3016	н3017	-
н3017	н3018	-
н3018	н3019	-
н3019	н3020	-
н3020	н3021	-
н3021	н3022	-
н3022	н3023	-
н3023	н3024	-
н3024	н3025	-
н3025	н3026	-
н3026	н3027	-
н3027	н3028	-
н3028	н3029	-
н3029	н3030	-
н3030	н3031	-
н3031	н3032	-
н3032	н3033	-
н3033	н3034	-
н3034	н3035	-

**Текстовое описание местоположения границ населенных пунктов,
территориальных зон**

Прохождение границы		Описание прохождения границы
от точки	до точки	
1	2	
н3035	н3036	-
н3036	н3037	-
н3037	н3038	-
н3038	н3039	-
н3039	н3040	-
н3040	н3041	-
н3041	н3042	-
н3042	н3043	-
н3043	н3044	-
н3044	н3045	-
н3045	н3046	-
н3046	н3047	-
н3047	н3048	-
н3048	н3049	-
н3049	н3050	-
н3050	н3051	-
н3051	н3052	-
н3052	н3053	-
н3053	н3054	-
н3054	н3055	-
н3055	н3056	-
н3056	н3057	-
н3057	н3058	-
н3058	н3059	-
н3059	н3060	-
н3060	н3061	-
н3061	н3062	-
н3062	н3063	-
н3063	н2955	-
н3064	н3065	-
н3065	н3066	-
н3066	н3067	-
н3067	н3068	-
н3068	н3069	-
н3069	н3070	-
н3070	н3071	-
н3071	н3072	-

**Текстовое описание местоположения границ населенных пунктов,
территориальных зон**

Прохождение границы		Описание прохождения границы
от точки	до точки	
1	2	
н3072	н3073	-
н3073	н3074	-
н3074	н3075	-
н3075	н3076	-
н3076	н3077	-
н3077	н3078	-
н3078	н3079	-
н3079	н3080	-
н3080	н3081	-
н3081	н3082	-
н3082	н3064	-
н3083	н3084	-
н3084	н3085	-
н3085	н3086	-
н3086	н3087	-
н3087	н3088	-
н3088	н3089	-
н3089	н3090	-
н3090	н3091	-
н3091	н3092	-
н3092	н3093	-
н3093	н3094	-
н3094	н3095	-
н3095	н3096	-
н3096	н3097	-
н3097	н3098	-
н3098	н3099	-
н3099	н3100	-
н3100	н3101	-
н3101	н3102	-
н3102	н3103	-
н3103	н3104	-
н3104	н3105	-
н3105	н3106	-
н3106	н3107	-
н3107	н3108	-
н3108	н3109	-

**Текстовое описание местоположения границ населенных пунктов,
территориальных зон**

Прохождение границы		Описание прохождения границы
от точки	до точки	
1	2	
н3109	н3110	-
н3110	н3111	-
н3111	н3112	-
н3112	н3113	-
н3113	н3114	-
н3114	н3115	-
н3115	н3116	-
н3116	н3117	-
н3117	н3118	-
н3118	н3119	-
н3119	н3120	-
н3120	н3121	-
н3121	н3122	-
н3122	н3123	-
н3123	н3124	-
н3124	н3125	-
н3125	н3126	-
н3126	н3127	-
н3127	н3128	-
н3128	н3129	-
н3129	н3130	-
н3130	н3131	-
н3131	н3132	-
н3132	н3133	-
н3133	н3134	-
н3134	н3135	-
н3135	н3136	-
н3136	н3137	-
н3137	н3138	-
н3138	н3139	-
н3139	н3140	-
н3140	н3141	-
н3141	н3142	-
н3142	н3143	-
н3143	н3144	-
н3144	н3145	-
н3145	н3146	-

**Текстовое описание местоположения границ населенных пунктов,
территориальных зон**

Прохождение границы		Описание прохождения границы
от точки	до точки	
1	2	
н3146	н3147	-
н3147	н3148	-
н3148	н3083	-