

206004/206004-2021-3771(1)

№ 206004-2021-3771
от 25.05.2021

ПРАВИТЕЛЬСТВО ЛЕНИНГРАДСКОЙ ОБЛАСТИ

РАСПОРЯЖЕНИЕ

от 25 мая 2021 года № 328-р

Об утверждении проекта планировки территории и проекта межевания территории в целях размещения линейного объекта регионального значения "Подъездная автомобильная дорога к "Приморскому универсально-перегрузочному комплексу" в Морском порту Приморск от автомобильной дороги федерального значения А-181 "Скандинавия" (по титулу "Строительство подъездной автомобильной дороги к "Приморскому универсально-перегрузочному комплексу" в Морском порту Приморск от автомобильной дороги федерального значения А-181 "Скандинавия")

В соответствии с пунктом 1 части 10 статьи 4 областного закона от 20 февраля 2018 года № 20-оз "Об отдельных вопросах подготовки и утверждения документации по планировке территории, подготовка которой осуществляется на основании решений органов исполнительной власти Ленинградской области":

1. Утвердить проект планировки территории в целях размещения линейного объекта регионального значения "Подъездная автомобильная дорога к "Приморскому универсально-перегрузочному комплексу" в Морском порту Приморск от автомобильной дороги федерального значения А-181 "Скандинавия" (по титулу "Строительство подъездной автомобильной дороги к "Приморскому универсально-перегрузочному комплексу" в Морском порту Приморск от автомобильной дороги федерального значения А-181 "Скандинавия") в составе:

чертеж красных линий согласно приложению 1;

чертеж границ зон планируемого размещения линейных объектов согласно приложению 2;

чертеж границ зон планируемого размещения линейных объектов, подлежащих реконструкции в связи с изменением их местоположения, согласно приложению 3;

положение о размещении линейного объекта согласно приложению 4.

2. Утвердить проект межевания территории в целях размещения линейного объекта регионального значения "Подъездная автомобильная дорога к "Приморскому универсально-перегрузочному комплексу" в Морском порту Приморск от автомобильной дороги федерального значения А-181 "Скандинавия" (по титулу "Строительство подъездной автомобильной дороги к "Приморскому универсально-перегрузочному комплексу" в Морском порту Приморск от автомобильной дороги федерального значения А-181 "Скандинавия") в составе:

чертеж межевания территории согласно приложению 5;

текстовая часть проекта межевания территории согласно приложению 6.

3. Комитету градостроительной политики Ленинградской области в течение семи календарных дней с даты принятия настоящего распоряжения направить:

проект планировки территории и проект межевания территории в целях размещения линейного объекта регионального значения "Подъездная автомобильная дорога к "Приморскому универсально-перегрузочному комплексу" в Морском порту Приморск от автомобильной дороги федерального значения А-181 "Скандинавия" (по титулу "Строительство подъездной автомобильной дороги к "Приморскому универсально-перегрузочному комплексу" в Морском порту Приморск от автомобильной дороги федерального значения А-181 "Скандинавия") главе муниципального образования "Гончаровское сельское поселение" Выборгского района Ленинградской области, главе муниципального образования "Приморское городское поселение" Выборгского района Ленинградской области, главе муниципального образования "Советское городское поселение" Выборгского района Ленинградской области для опубликования на официальном сайте муниципального образования в информационно-телекоммуникационной сети "Интернет";

проект межевания территории в целях размещения линейного объекта регионального значения "Подъездная автомобильная дорога к "Приморскому универсально-перегрузочному комплексу" в Морском порту Приморск от автомобильной дороги федерального значения А-181 "Скандинавия" (по титулу "Строительство подъездной автомобильной дороги к "Приморскому универсально-перегрузочному комплексу" в Морском порту Приморск от автомобильной дороги федерального значения А-181 "Скандинавия") в Управление Федеральной службы государственной регистрации, кадастра и картографии по Ленинградской области.

4. Контроль за исполнением распоряжения возложить на председателя комитета градостроительной политики Ленинградской области.

Губернатор
Ленинградской области



А.Дрозденко

Чертеж красных линий

Схема расположения листов

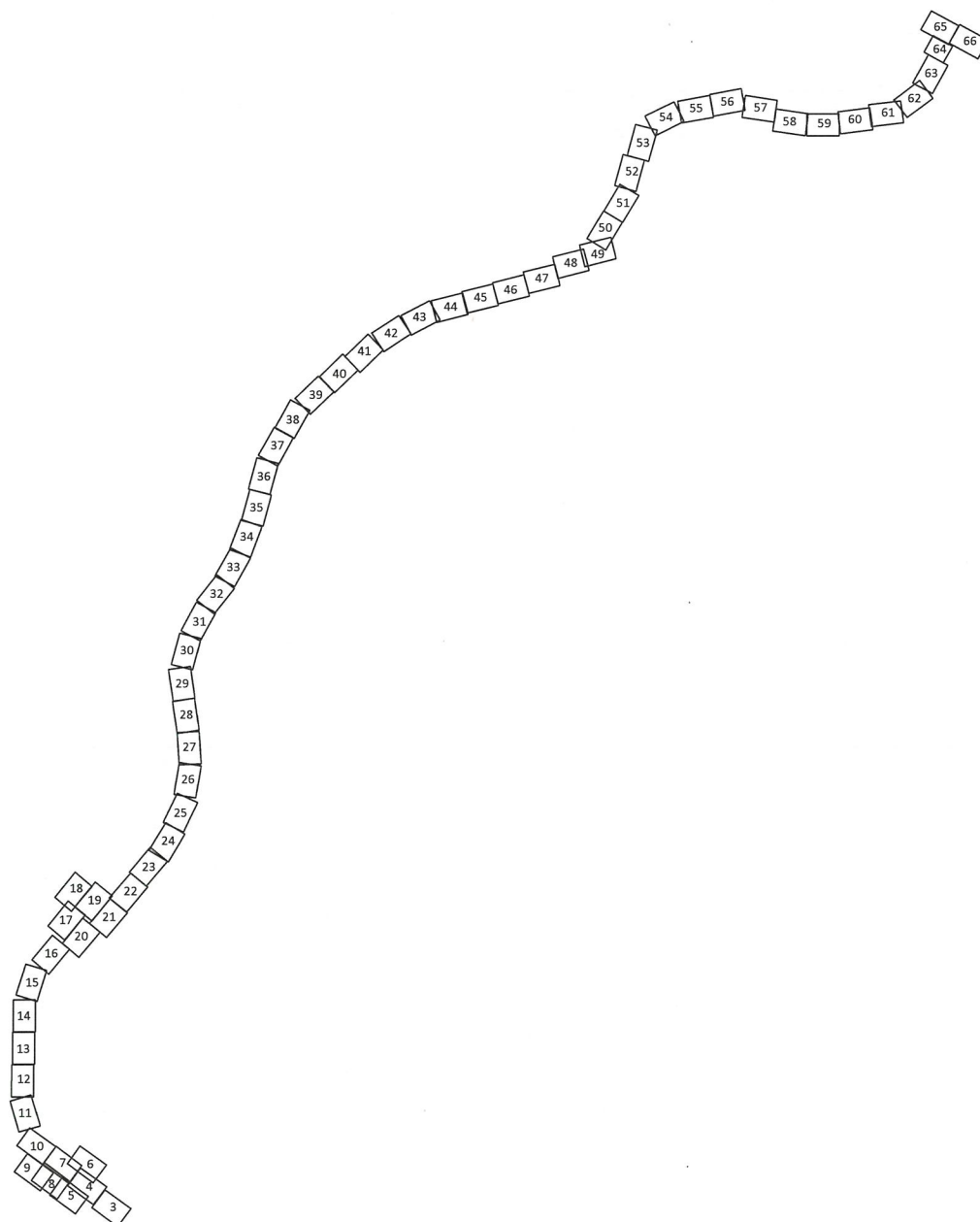

Условные обозначения

- | | |
|---|---|
|  | - границы территории, в отношении которой осуществляется подготовка проекта планировки |
|  | - границы зоны планируемого размещения линейного объекта |
|  | - устанавливаемые (изменяемые, вновь образуемые) красные линии линейного объекта, поворотные точки, их номера |
|  | - существующие красные линии, утвержденные Распоряжением Комитета по архитектуре и градостроительству Ленинградской области от 19.06.2019 № 180 |
|  | - отменяемые красные линии, ранее утвержденные Распоряжением Комитета по архитектуре и градостроительству Ленинградской области от 19.06.2019 № 180 |
|  | - существующие красные линии, утвержденные Распоряжением Федерального дорожного агентства (Росавтодор) от 29.04.2015 № 788-р |
|  | - отменяемые красные линии, ранее утвержденные Распоряжением Федерального дорожного агентства (Росавтодор) от 29.04.2015 № 788-р |
|  | - водные объекты |

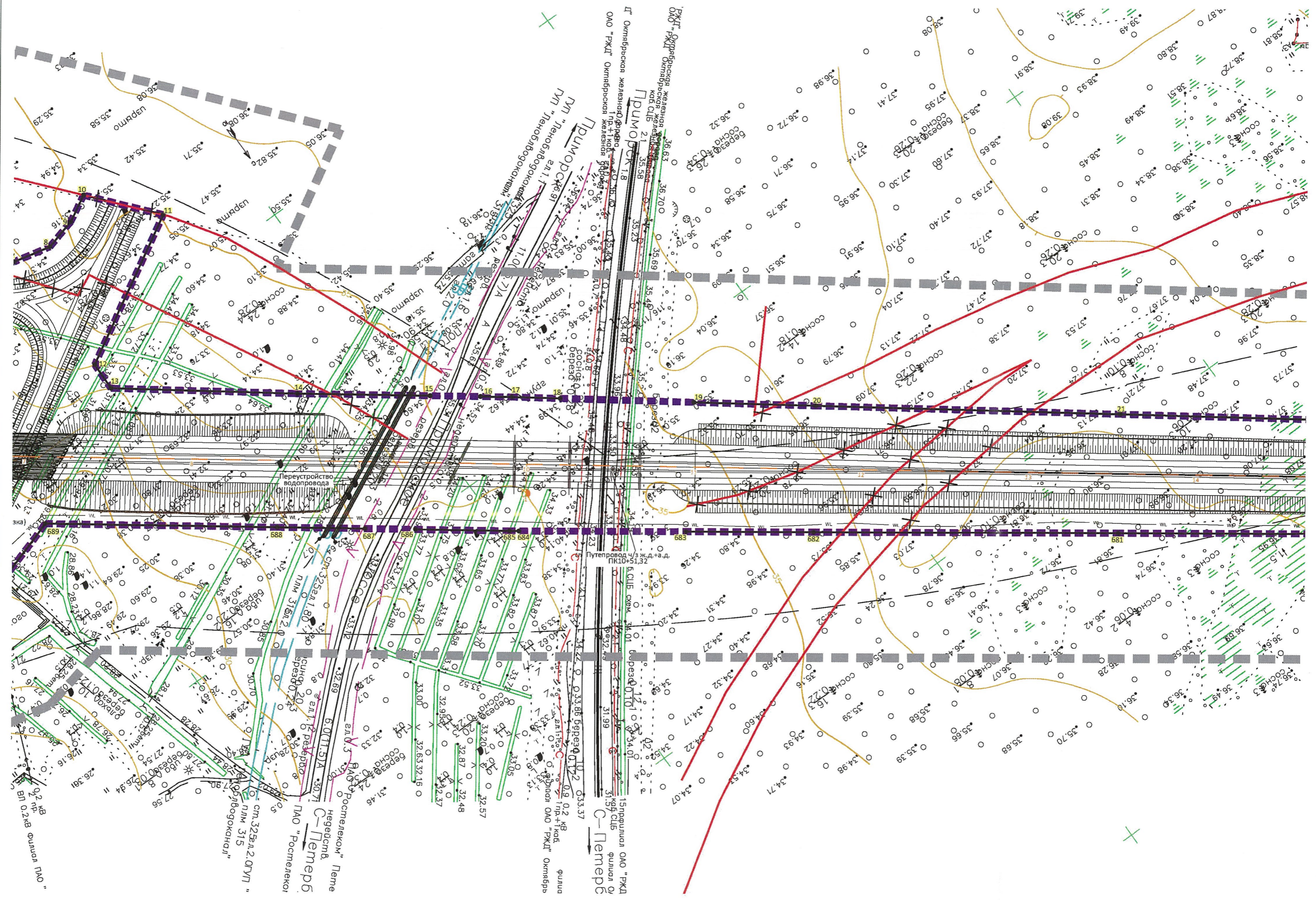

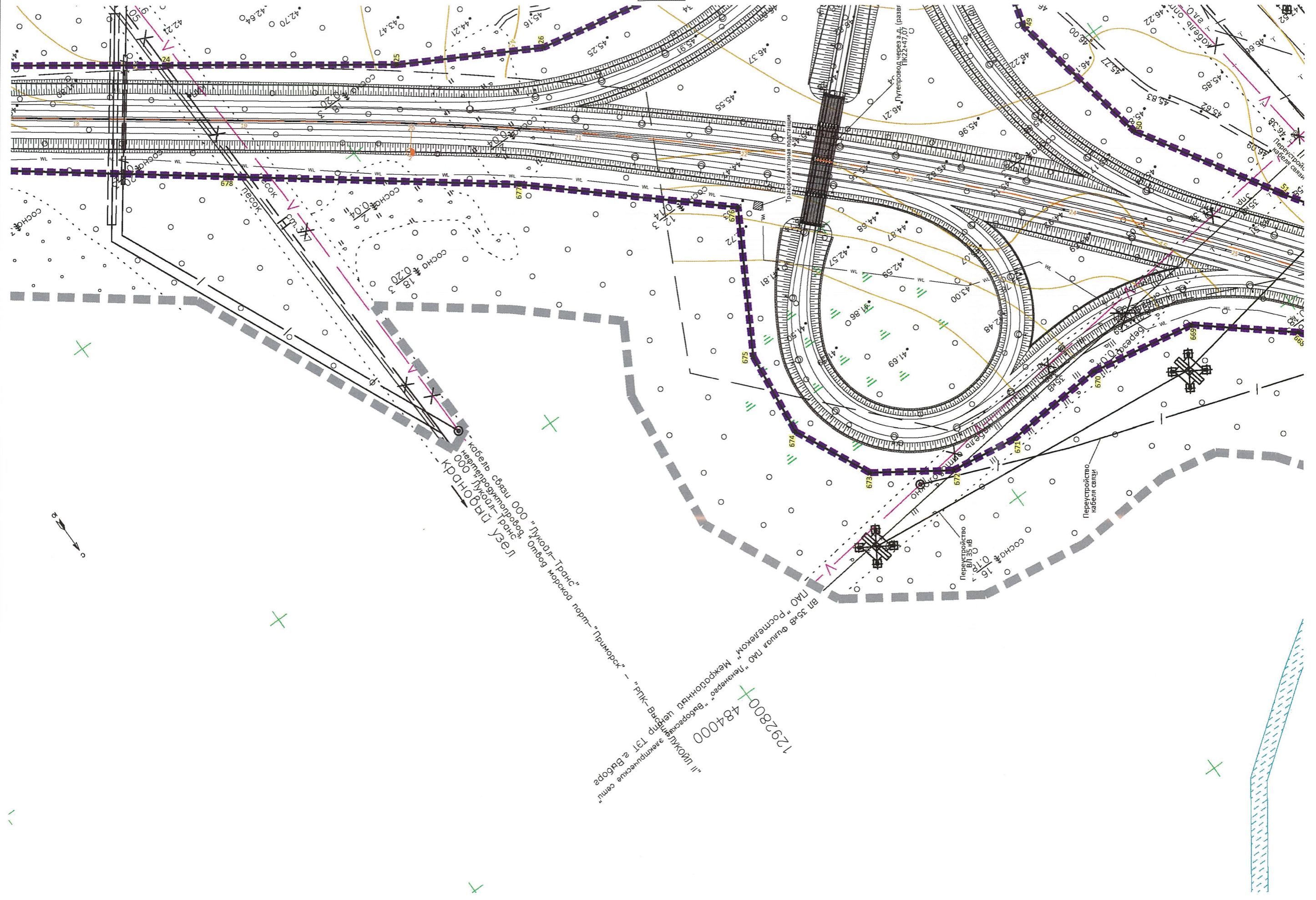

кабель связи ООО "Лукойл-Транс"
 ООО "Лукойл-Транс"
 КРДНОВИ узел

ВН 35кВ Филия ЛАО "Ленэнерго"
 ЛАО "Ростелеком" Межрегиональный центр ТЭТ в Выборге
 "II Лукойл-Транс" электрическое сепи
 1292800+484000

Перестройка
 кабеля связи

Перестройка
 ФР 35кВ 18
 017кВ

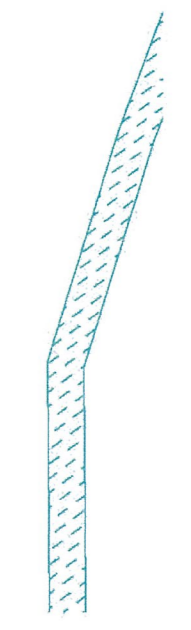

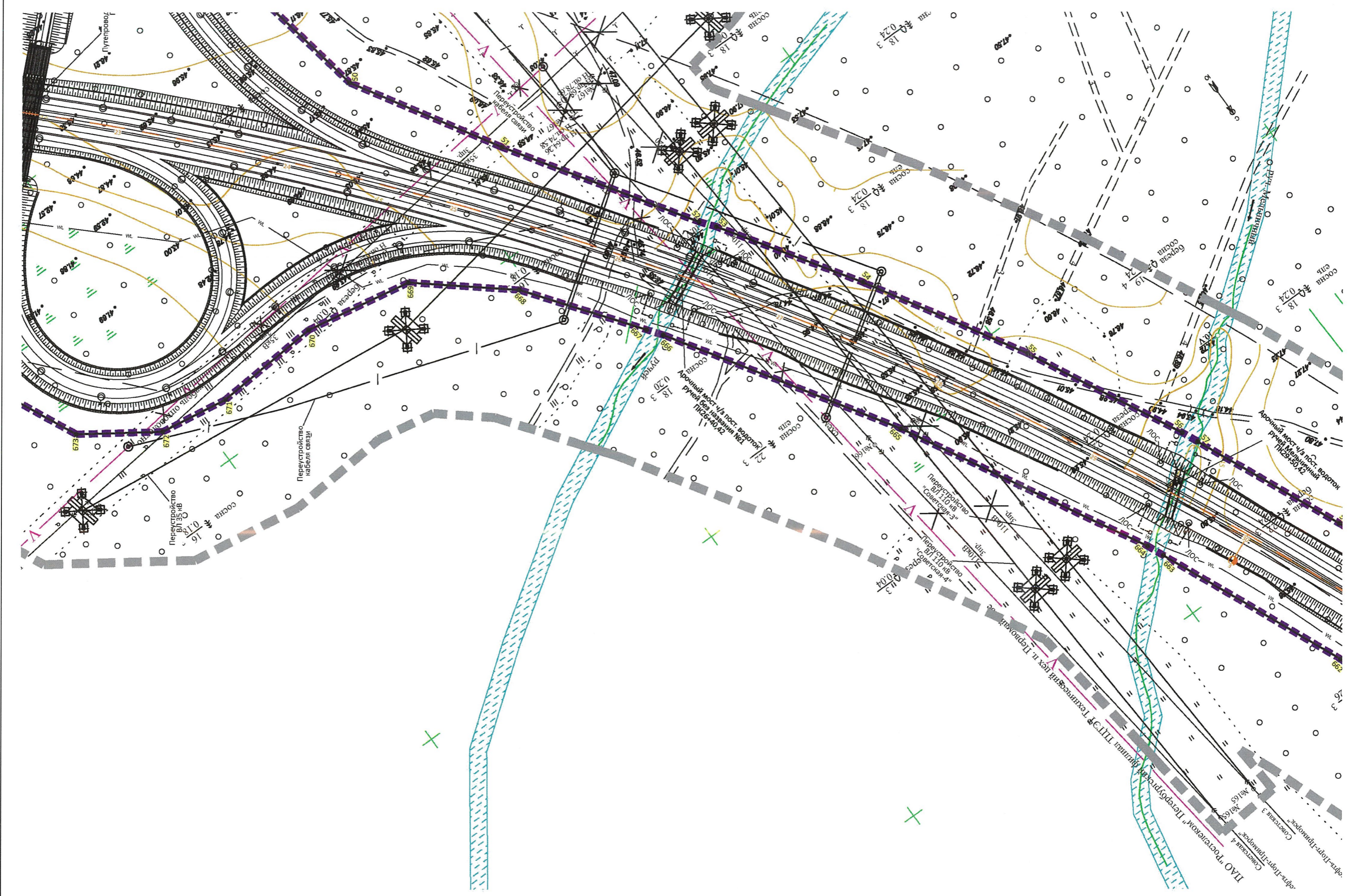

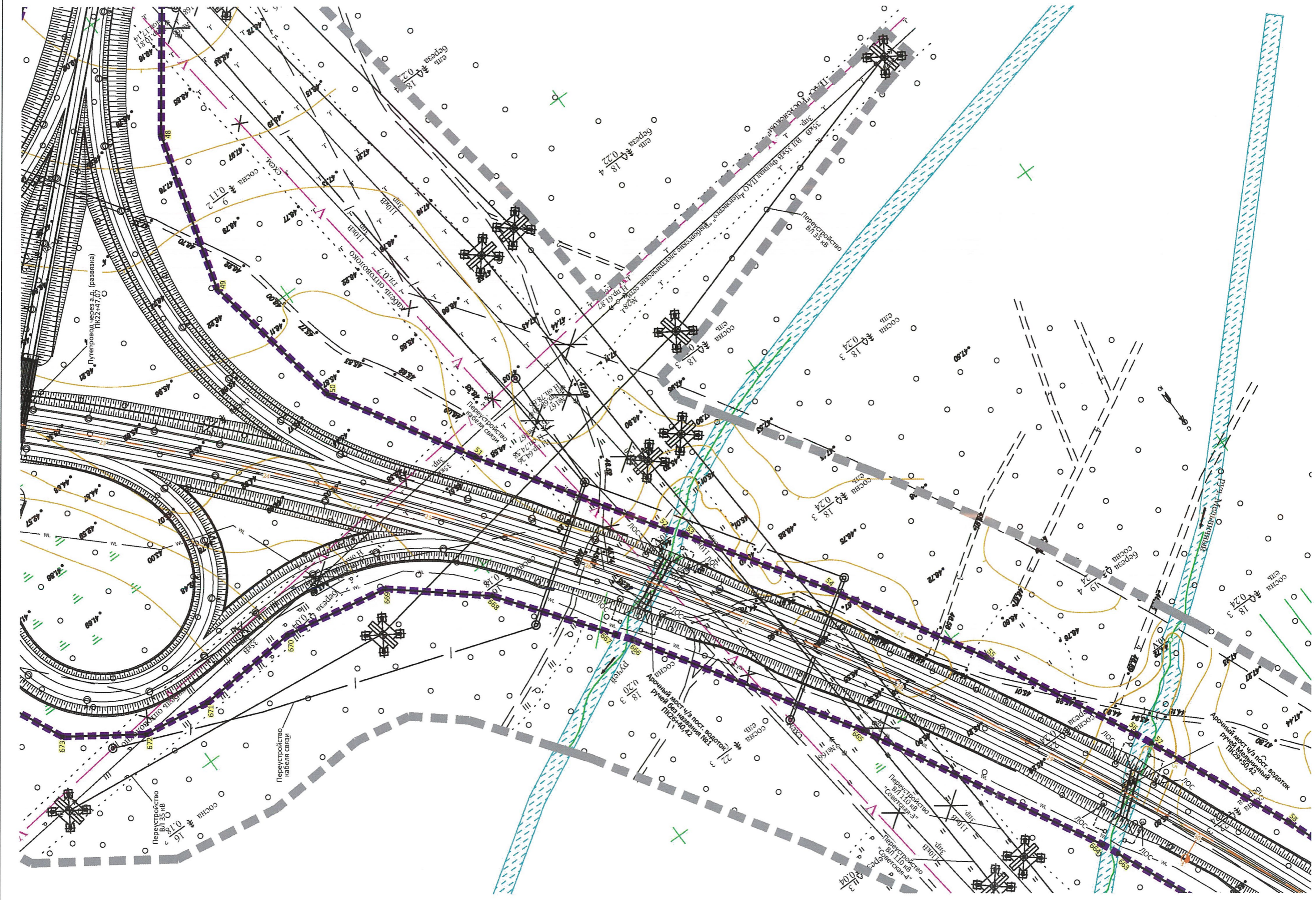

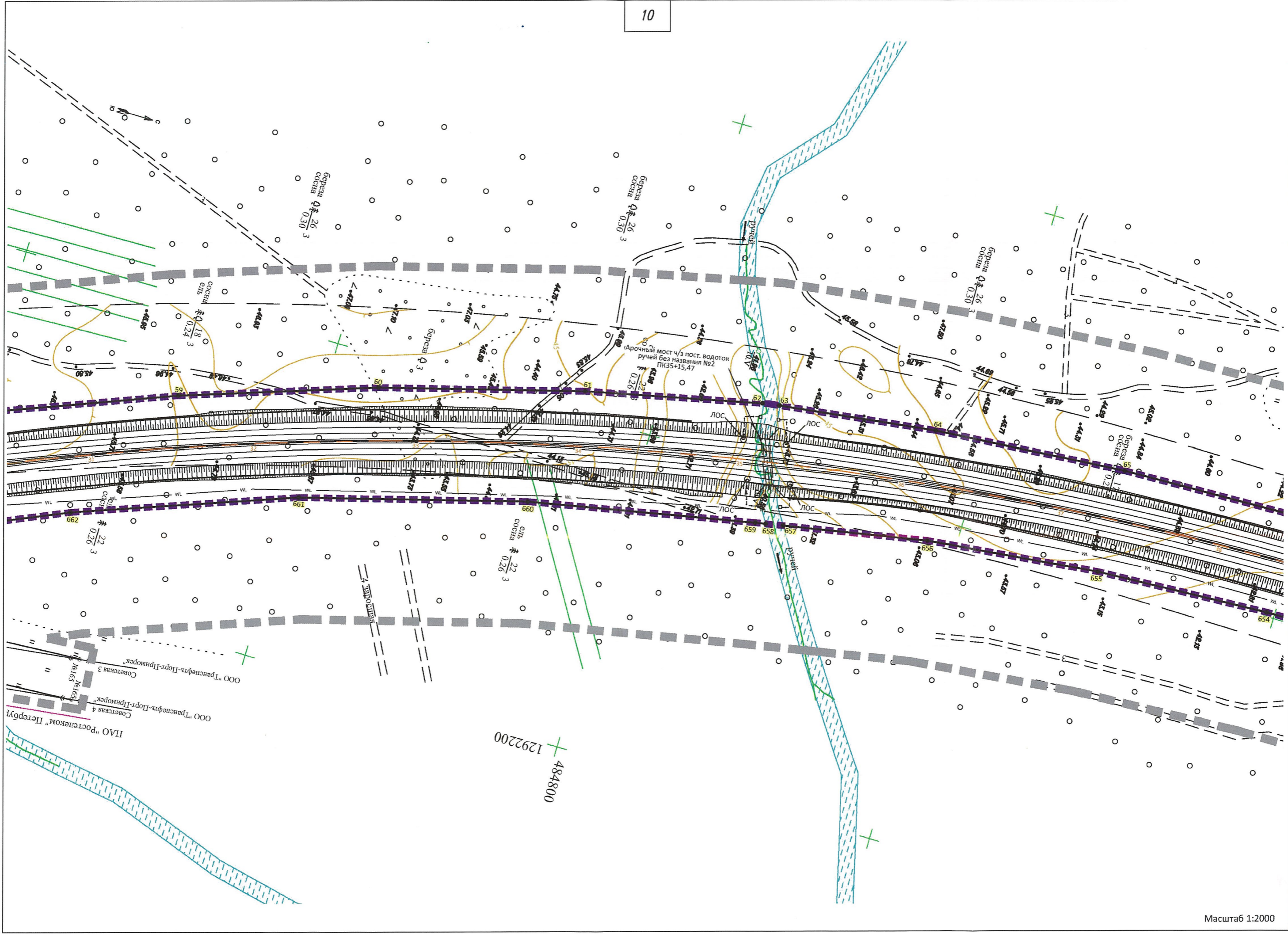

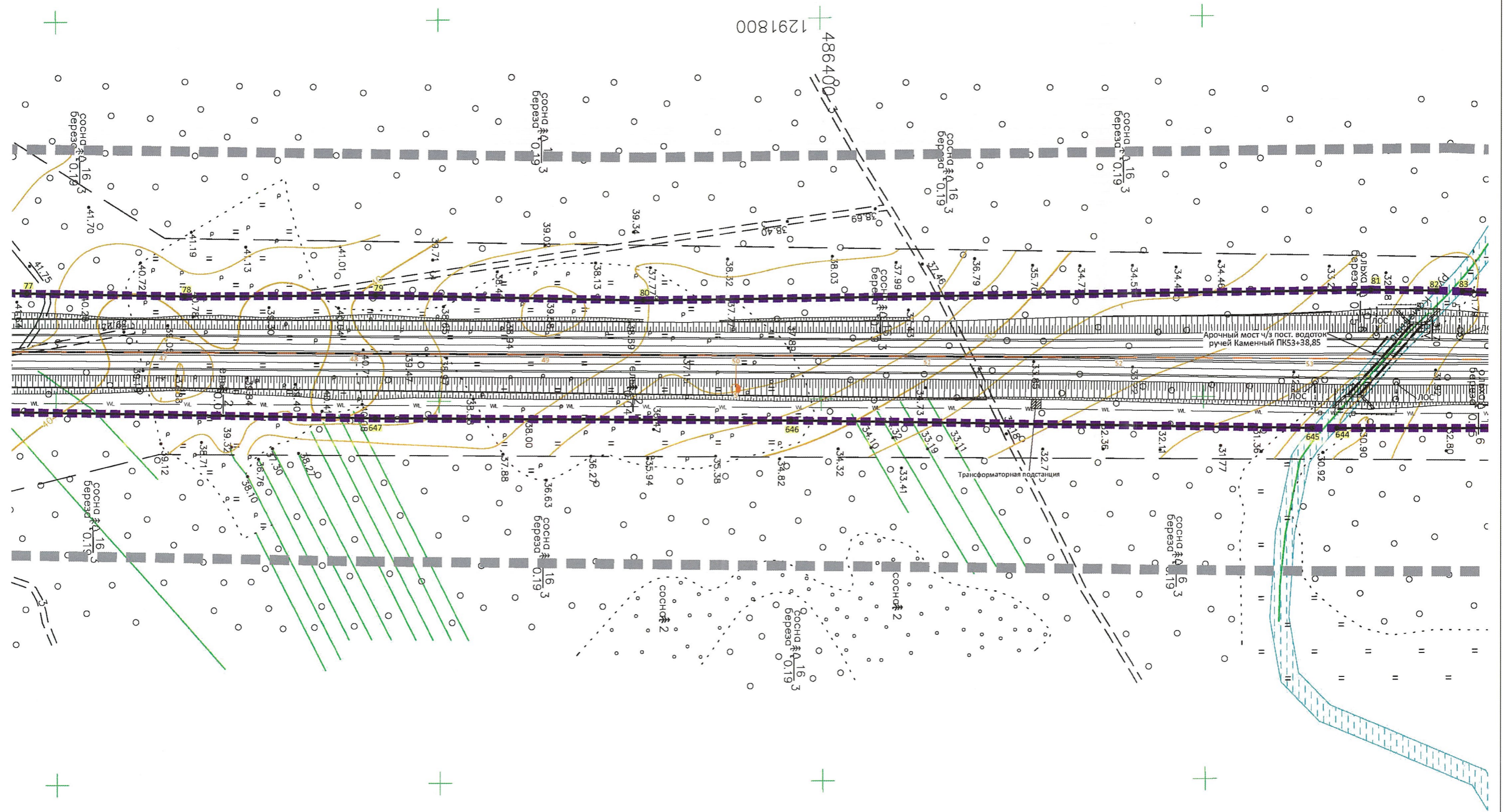

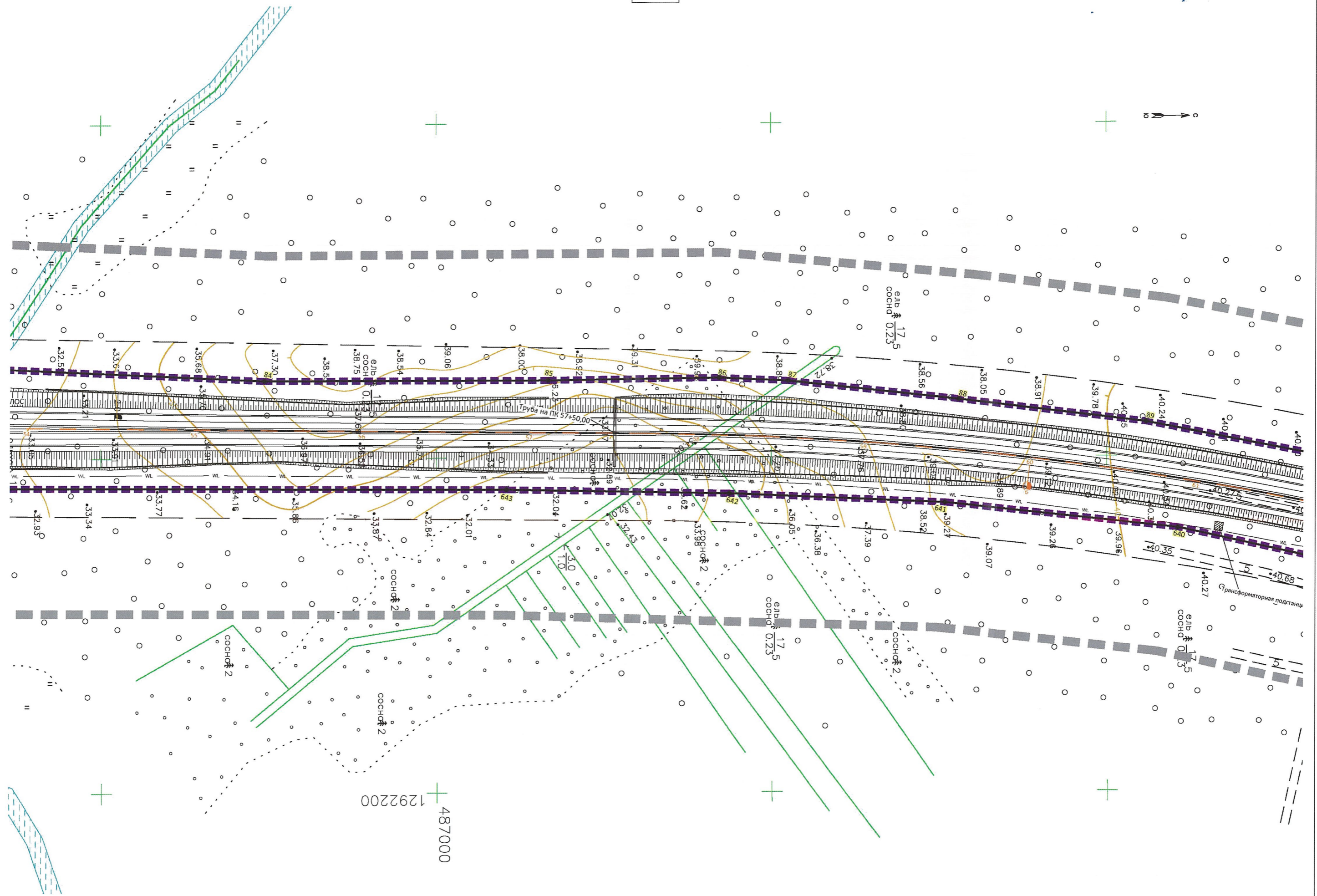

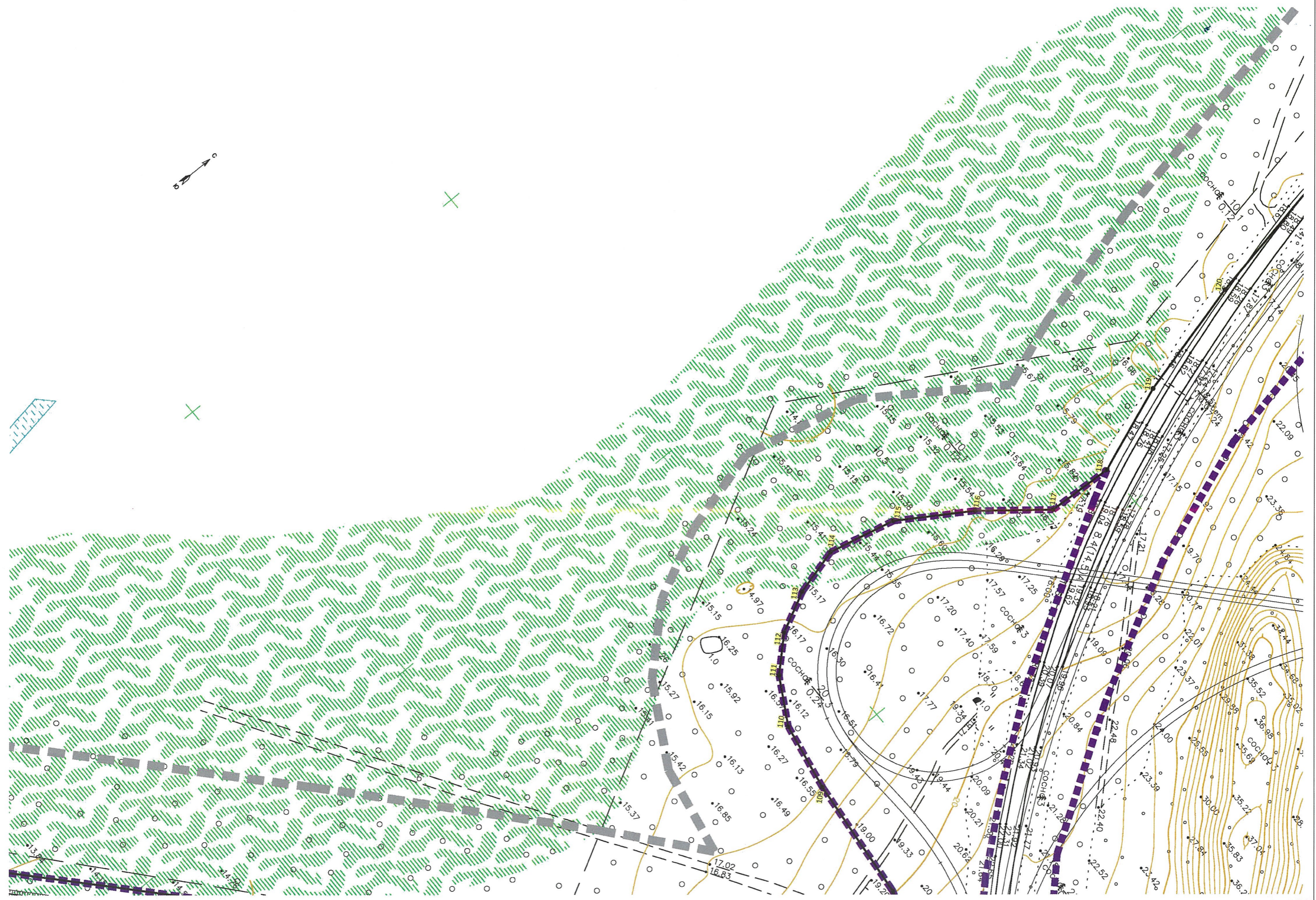

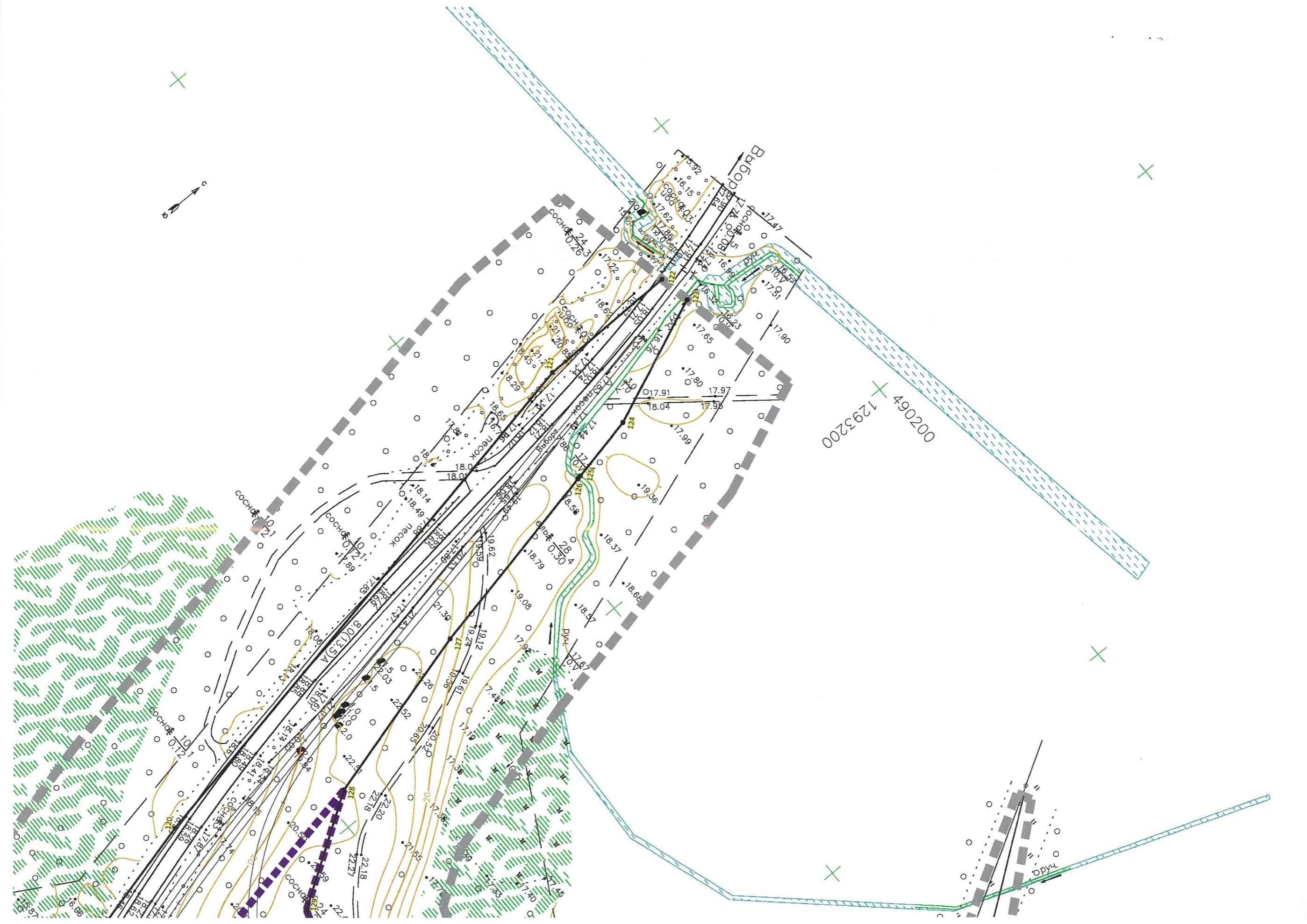

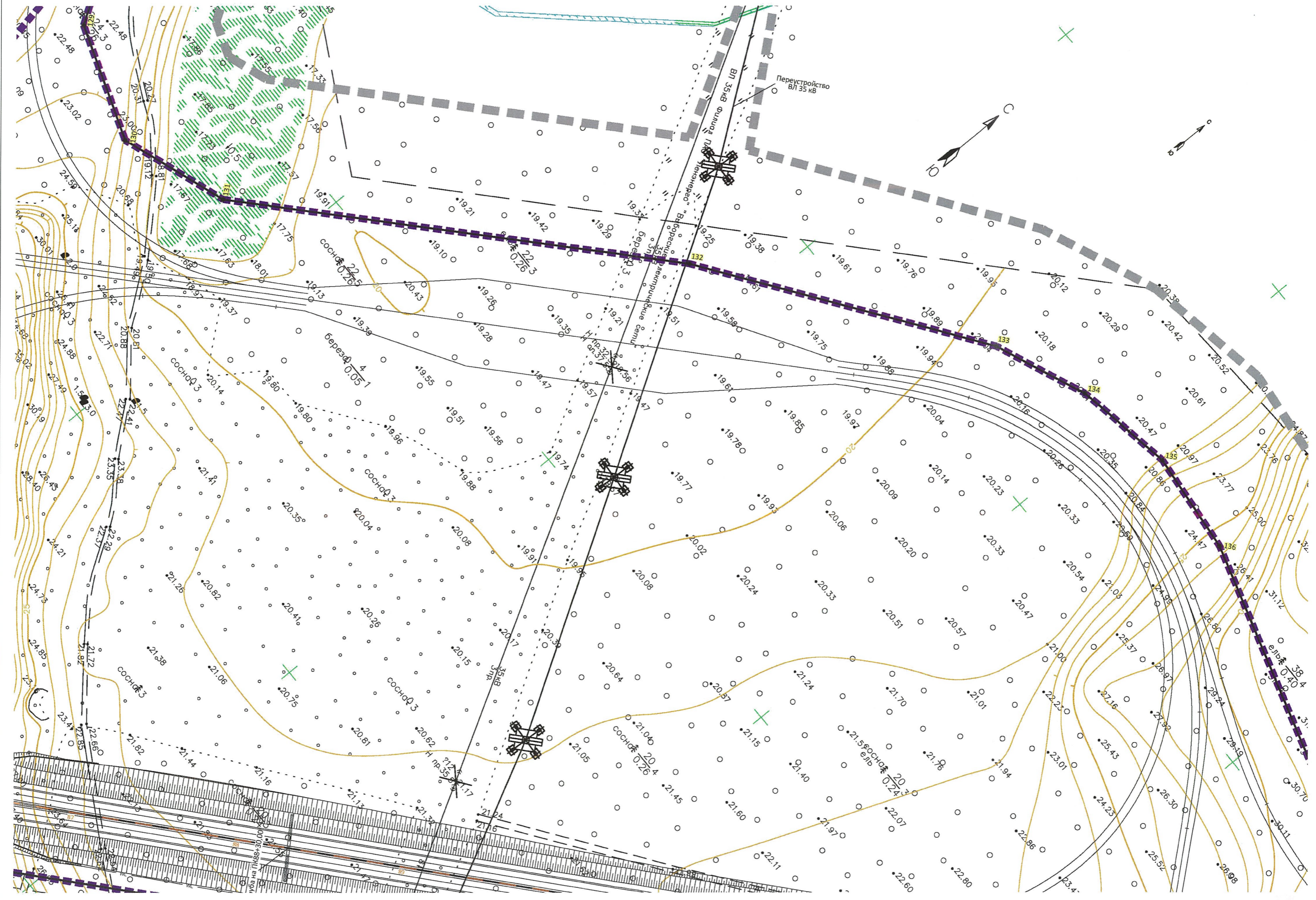

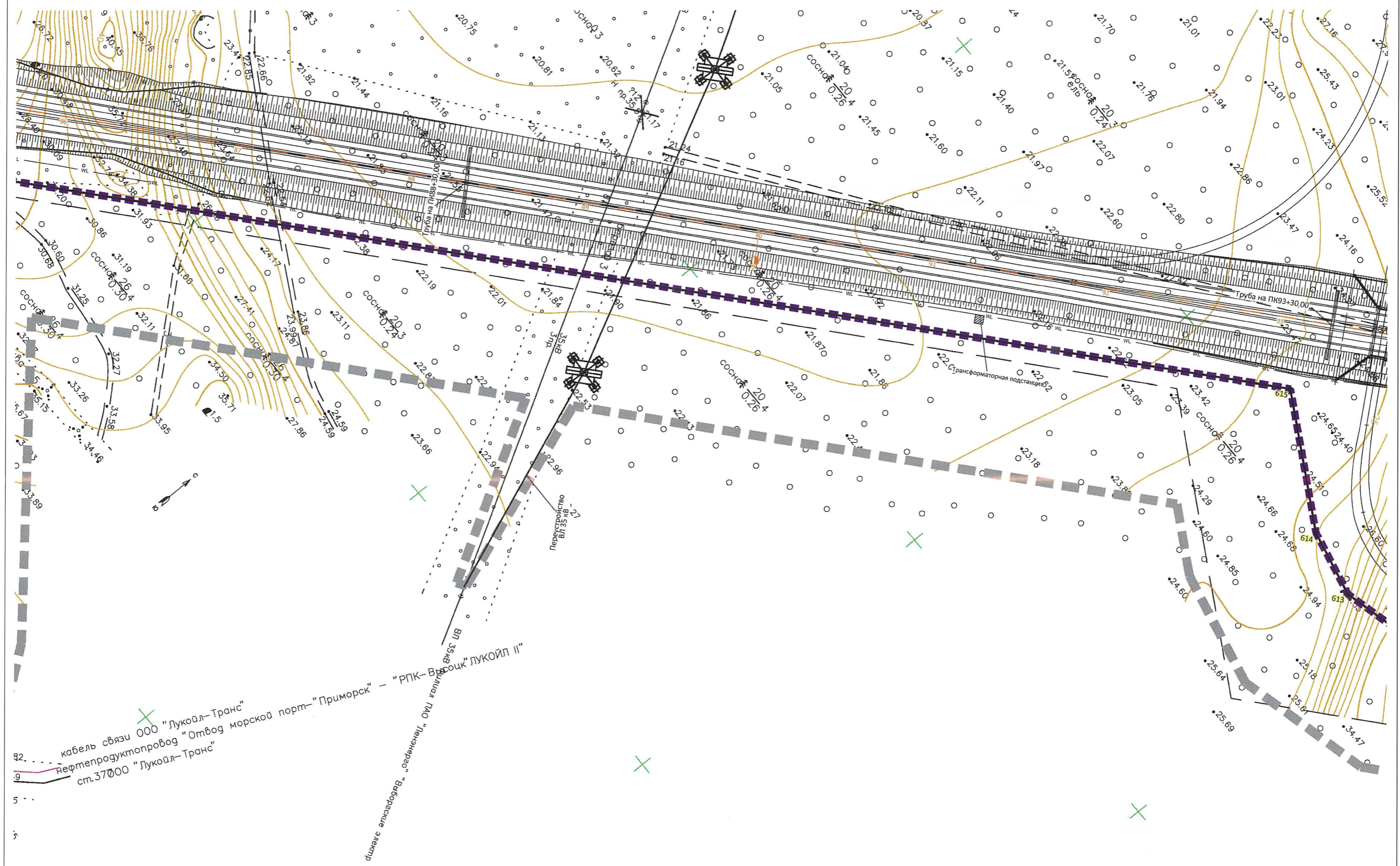

32. . . . кабель связи ООО "Лукойл-Транс"
 9. ————— нефтепродуктопровод "Отвод морской порт—"Приморск" — "РПК-Восток" ЛУКОЙЛ II"
 5. . . . ст.37000 "Лукойл-Транс"

ВЛ 35 кв. ст. 27
 Перестройство
 ВЛ 35 кв. ст. 27
 Труба на ПК93+30,00
 22. Трансформаторная подстанция 2

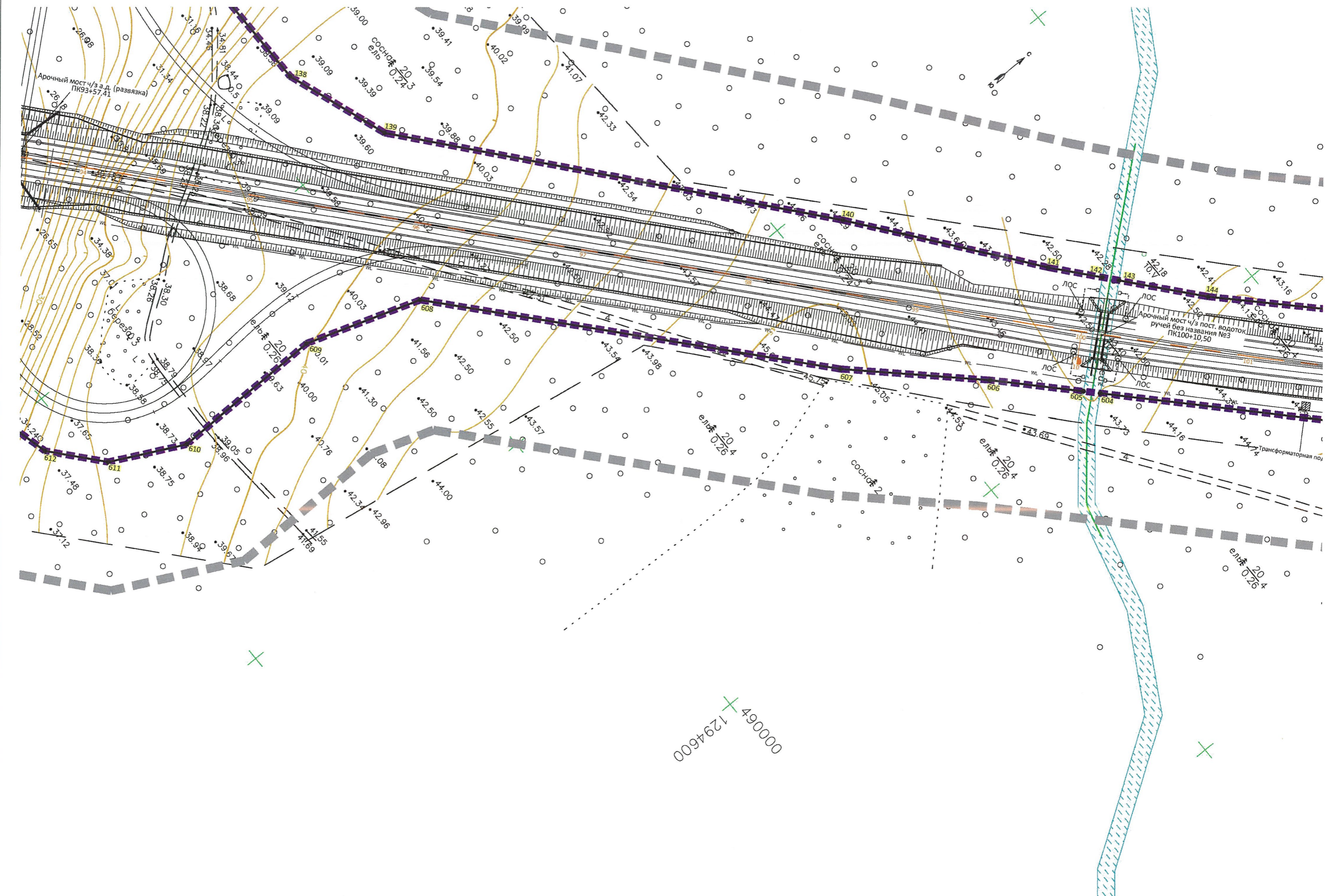

490000
1294600

ЭЛ 10кВ филиал ПАО "Ленэнерго" "Выборгские э.с."

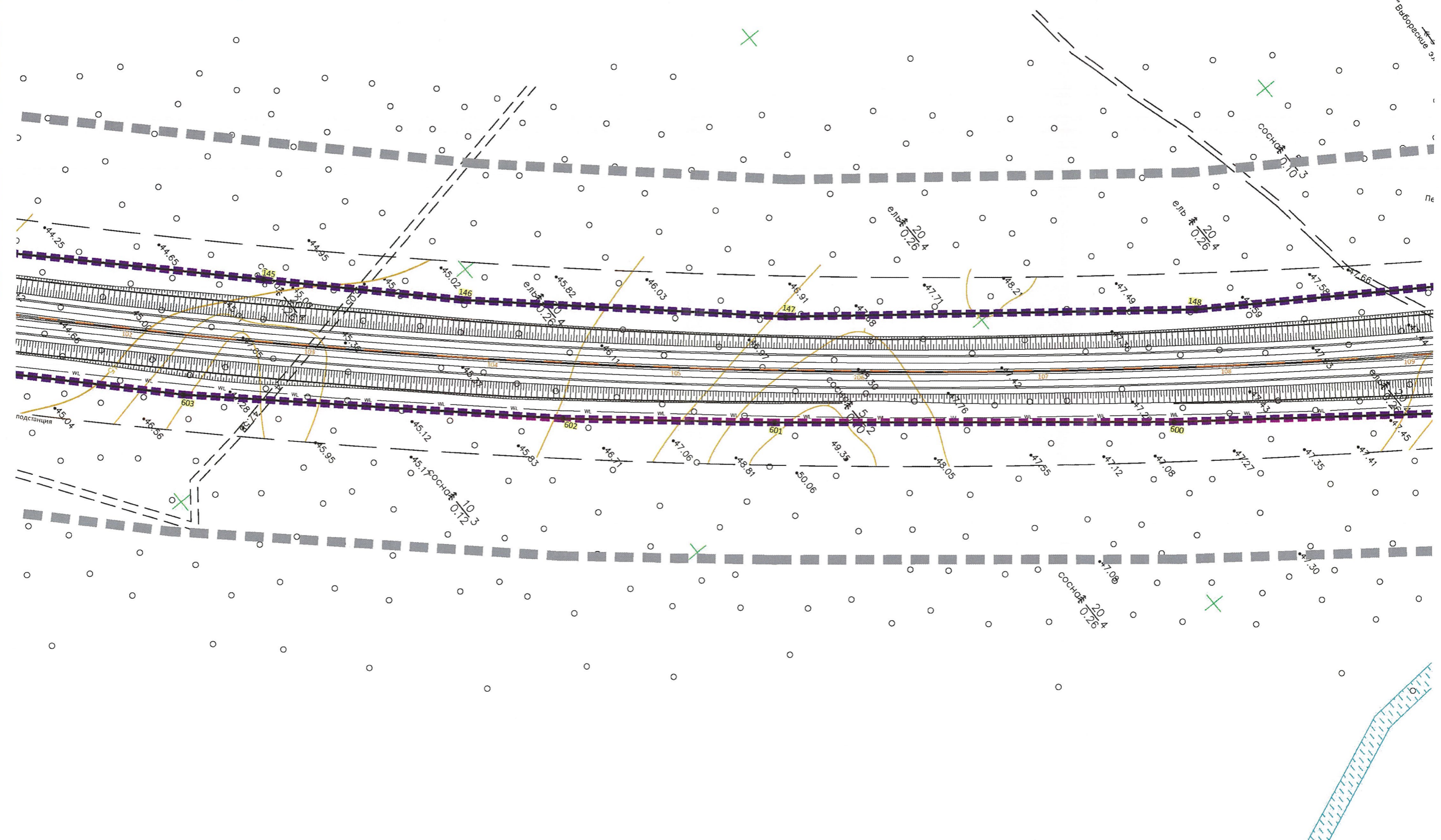

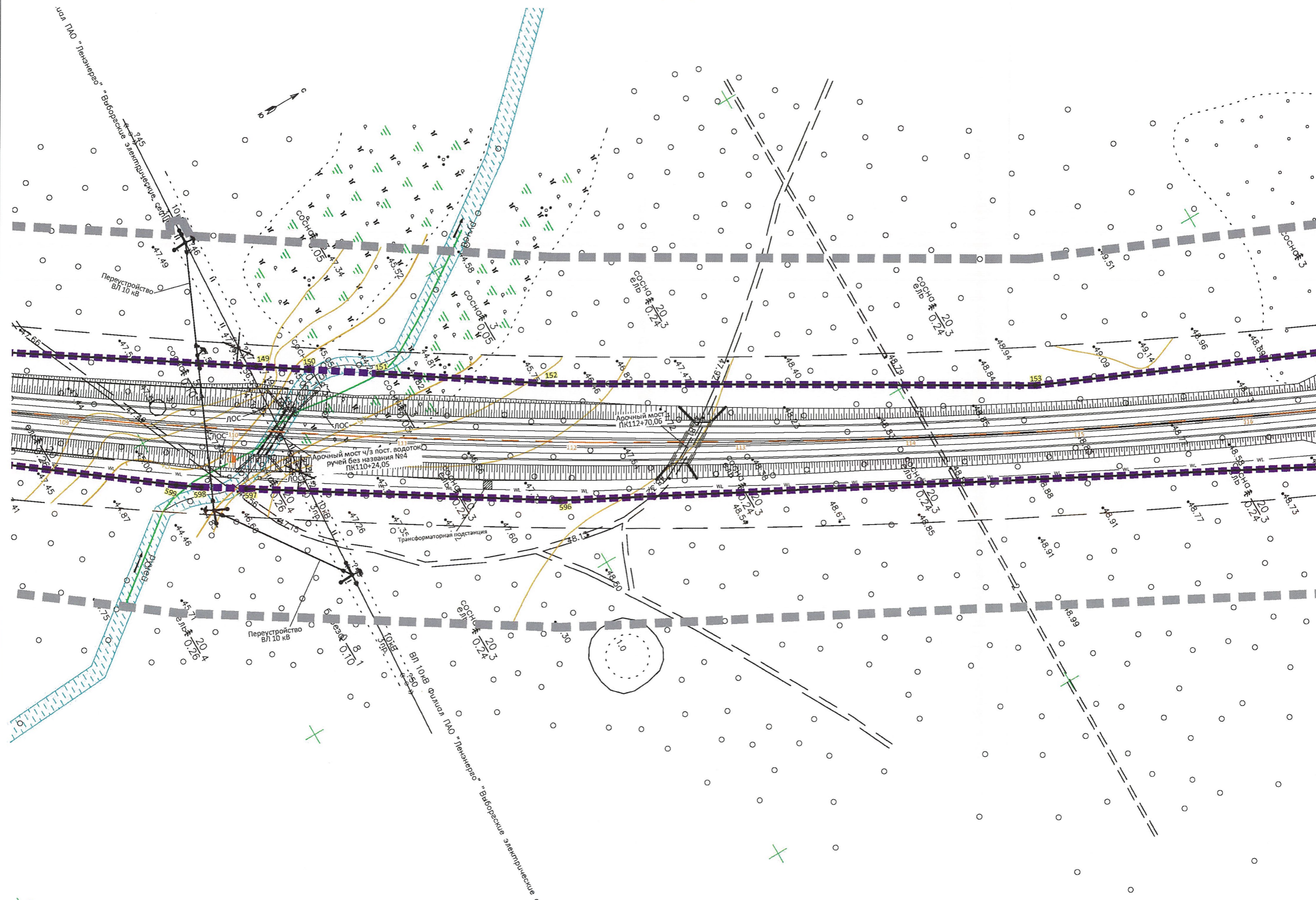

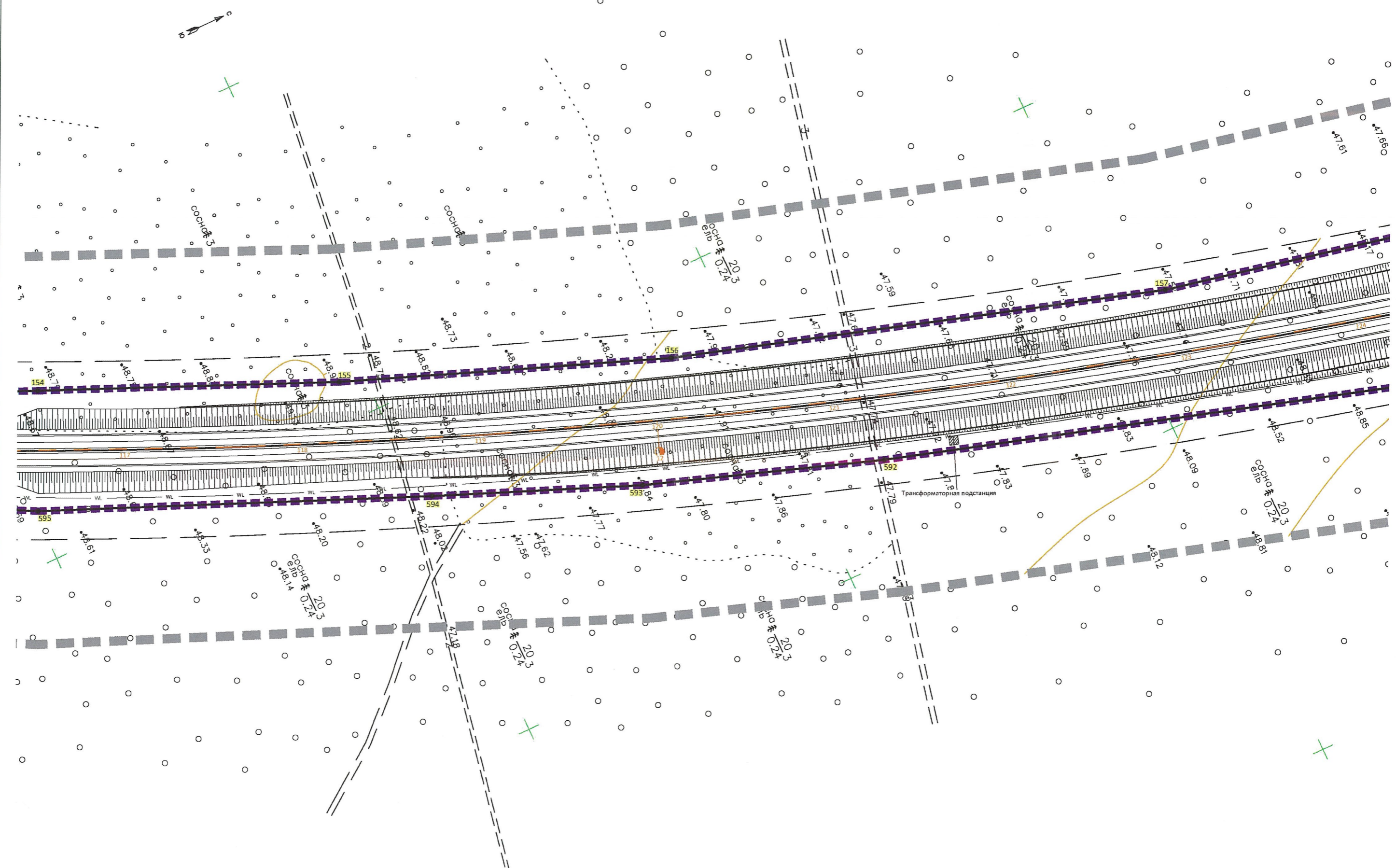

3400

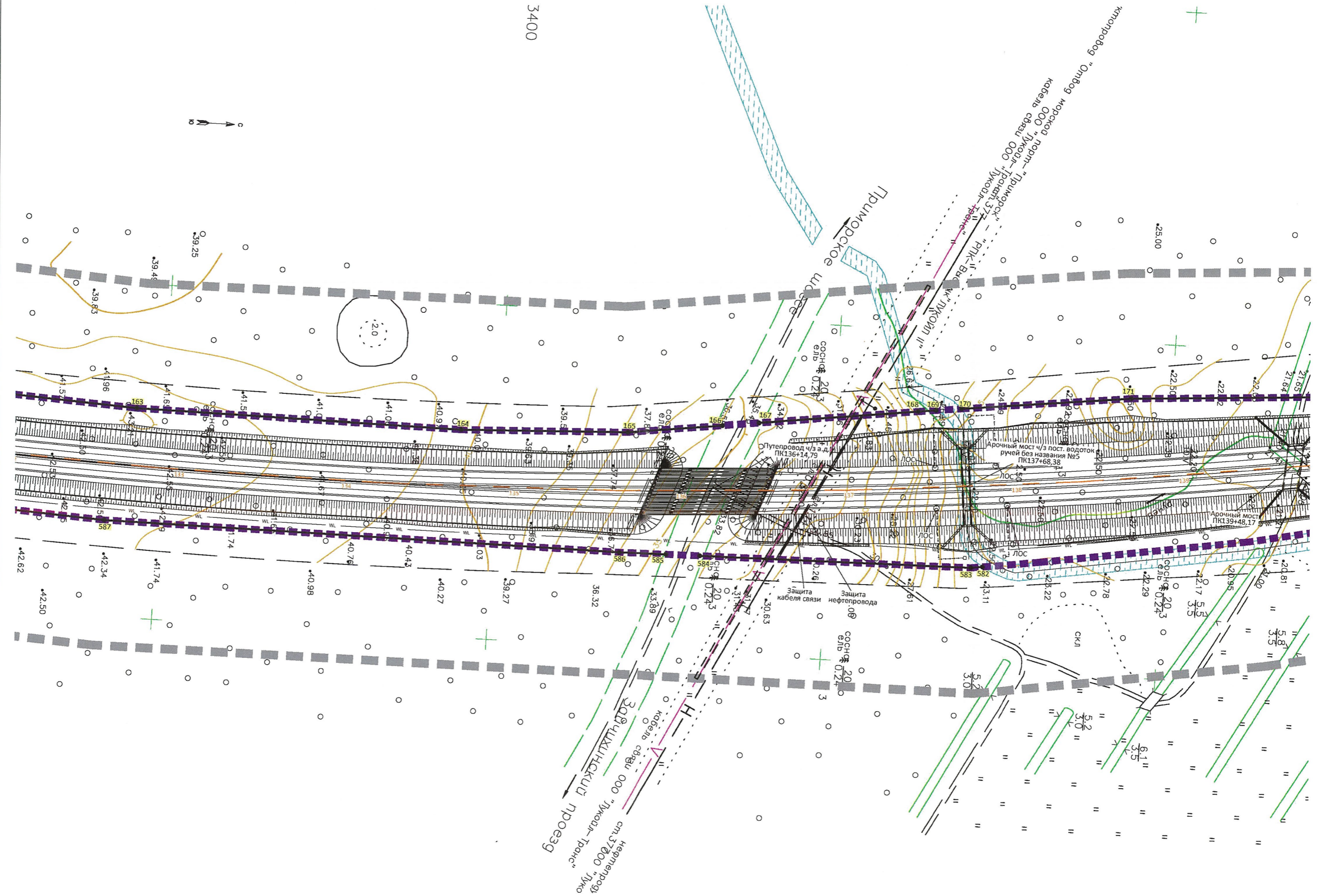

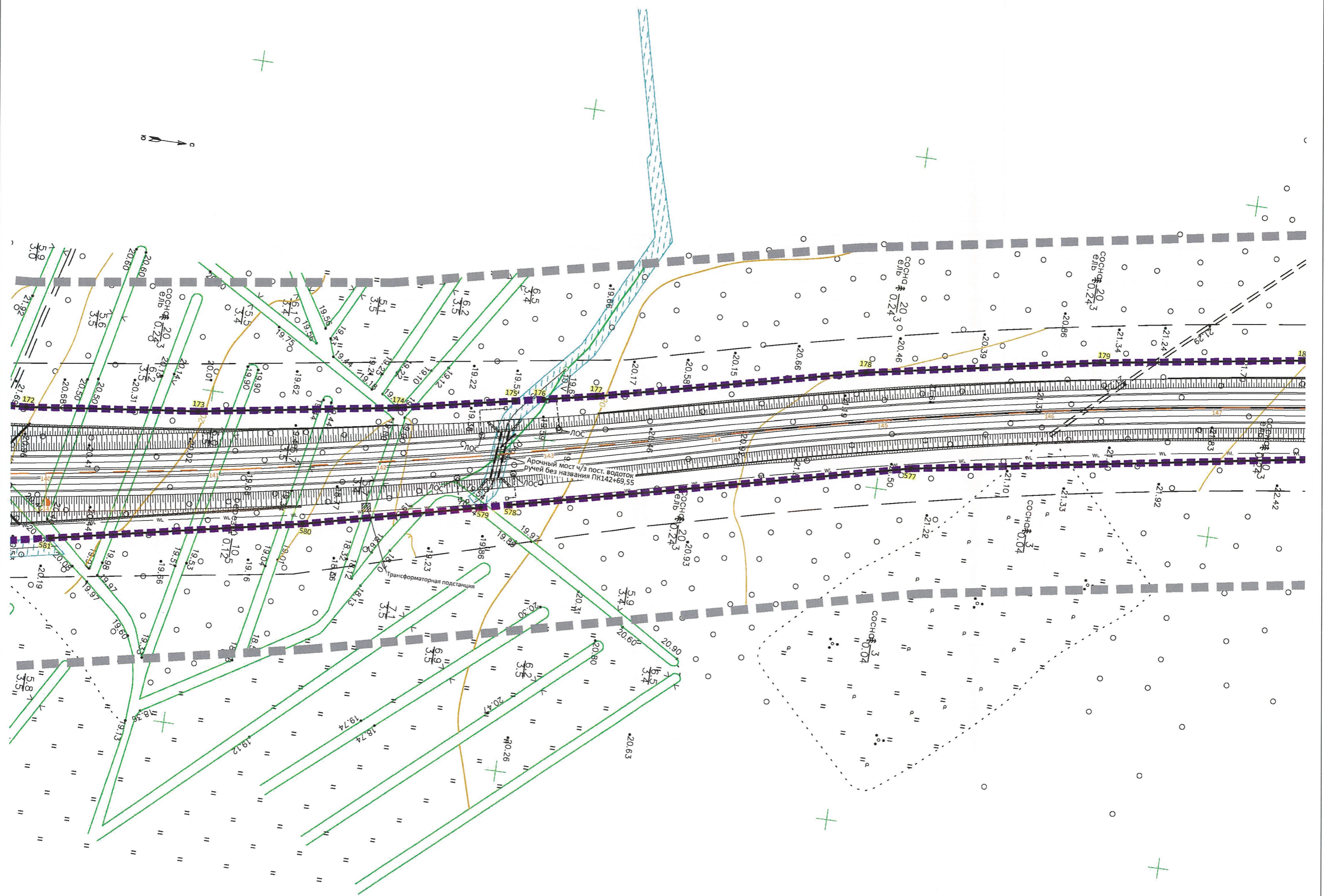

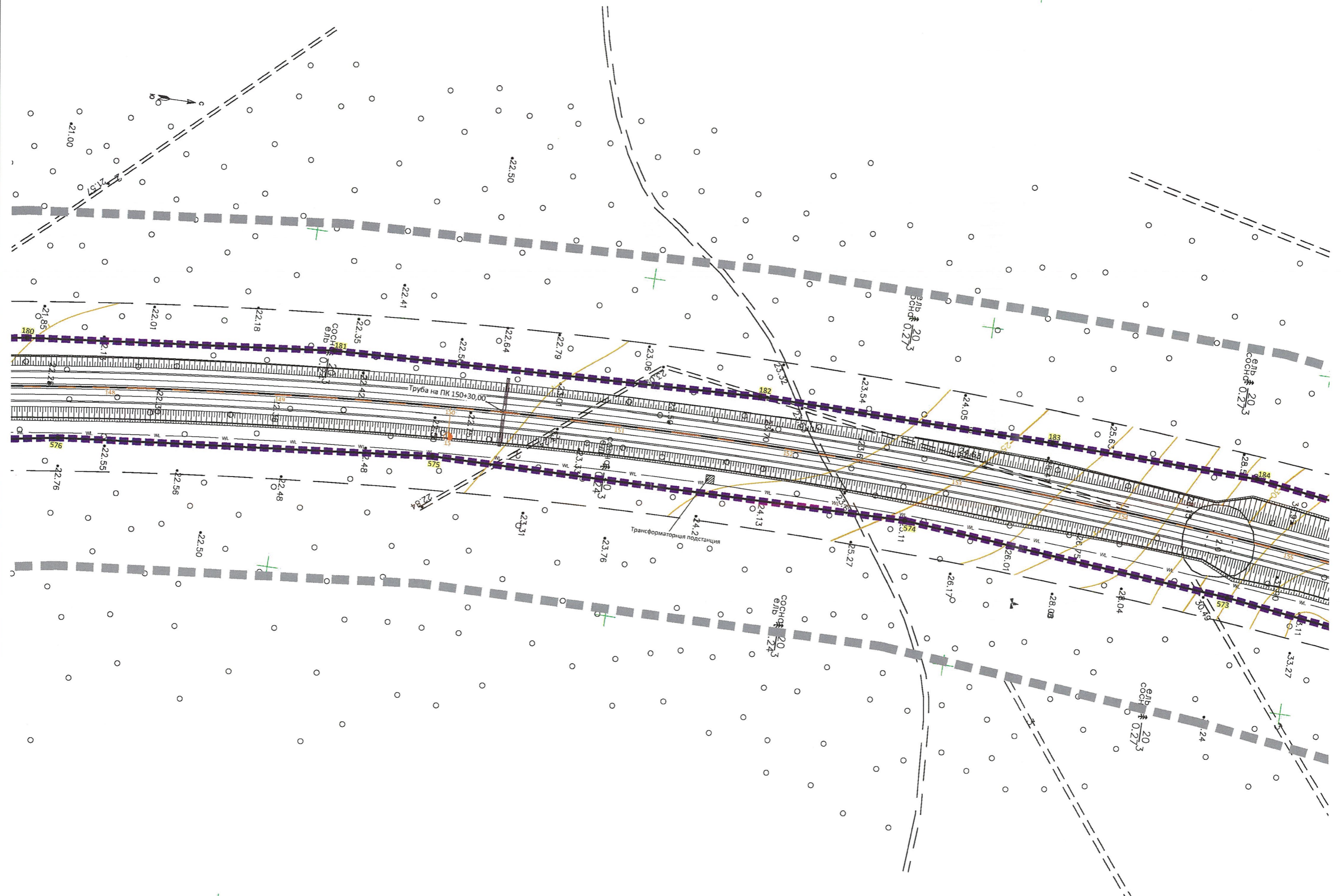

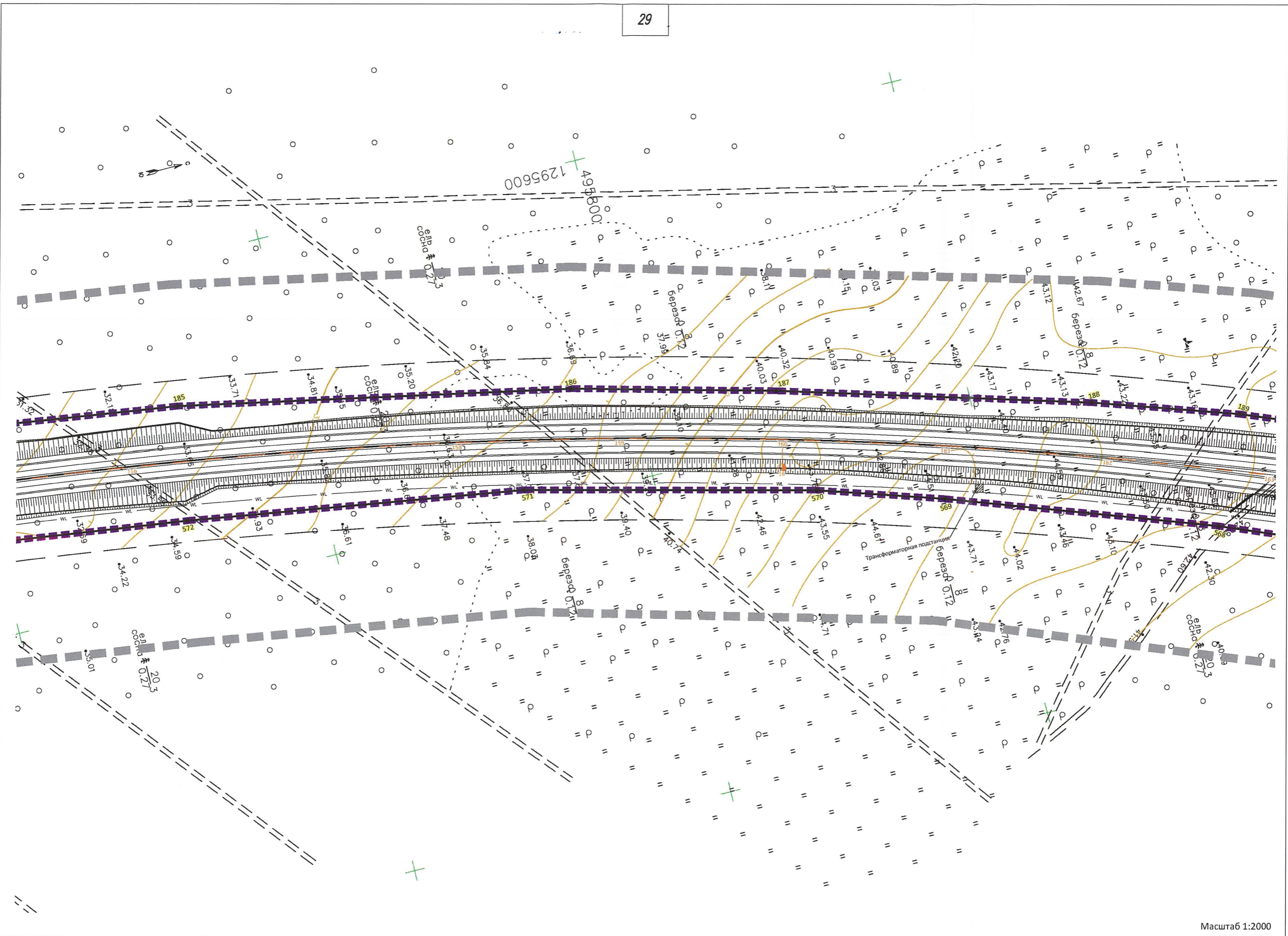

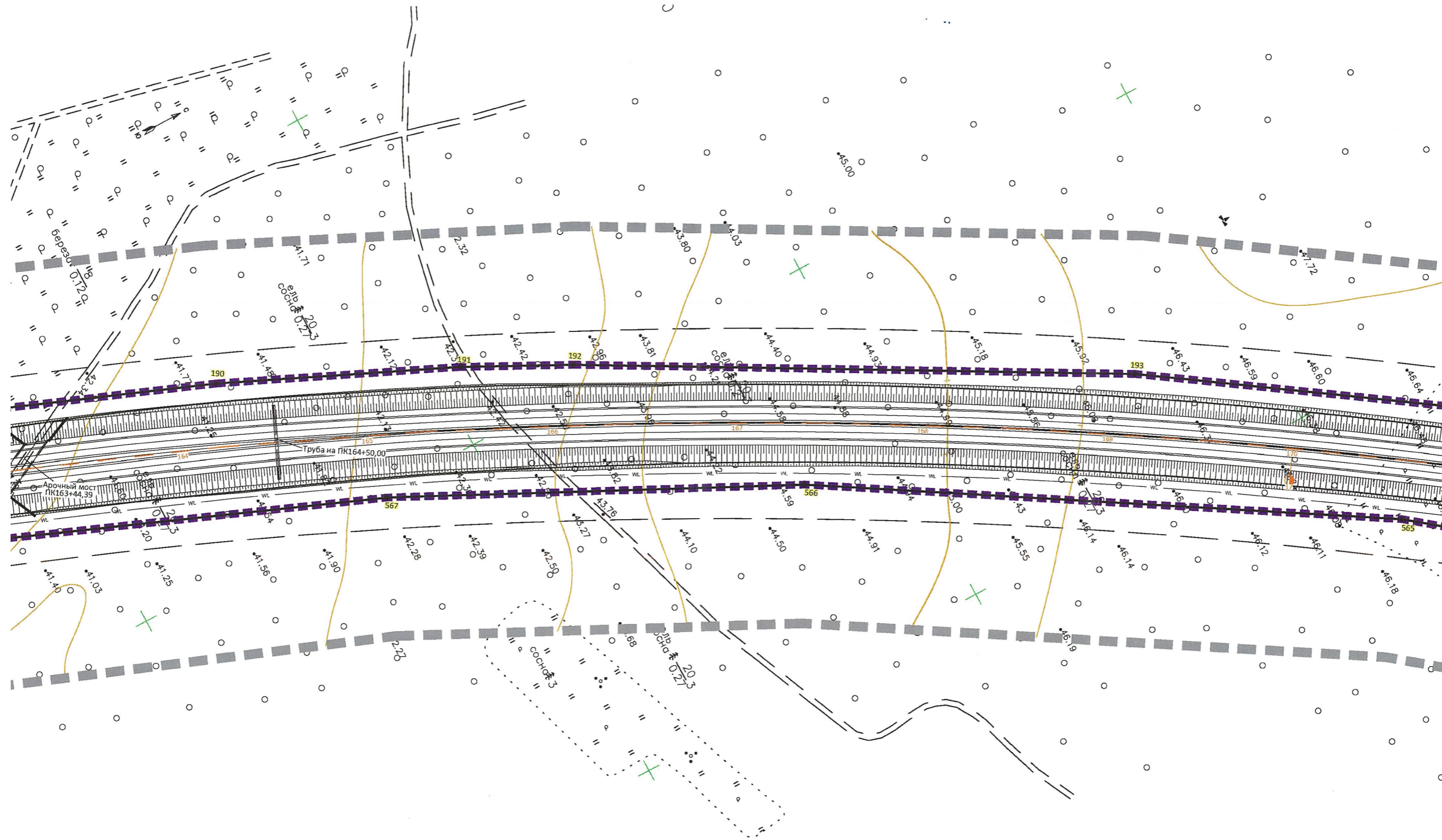

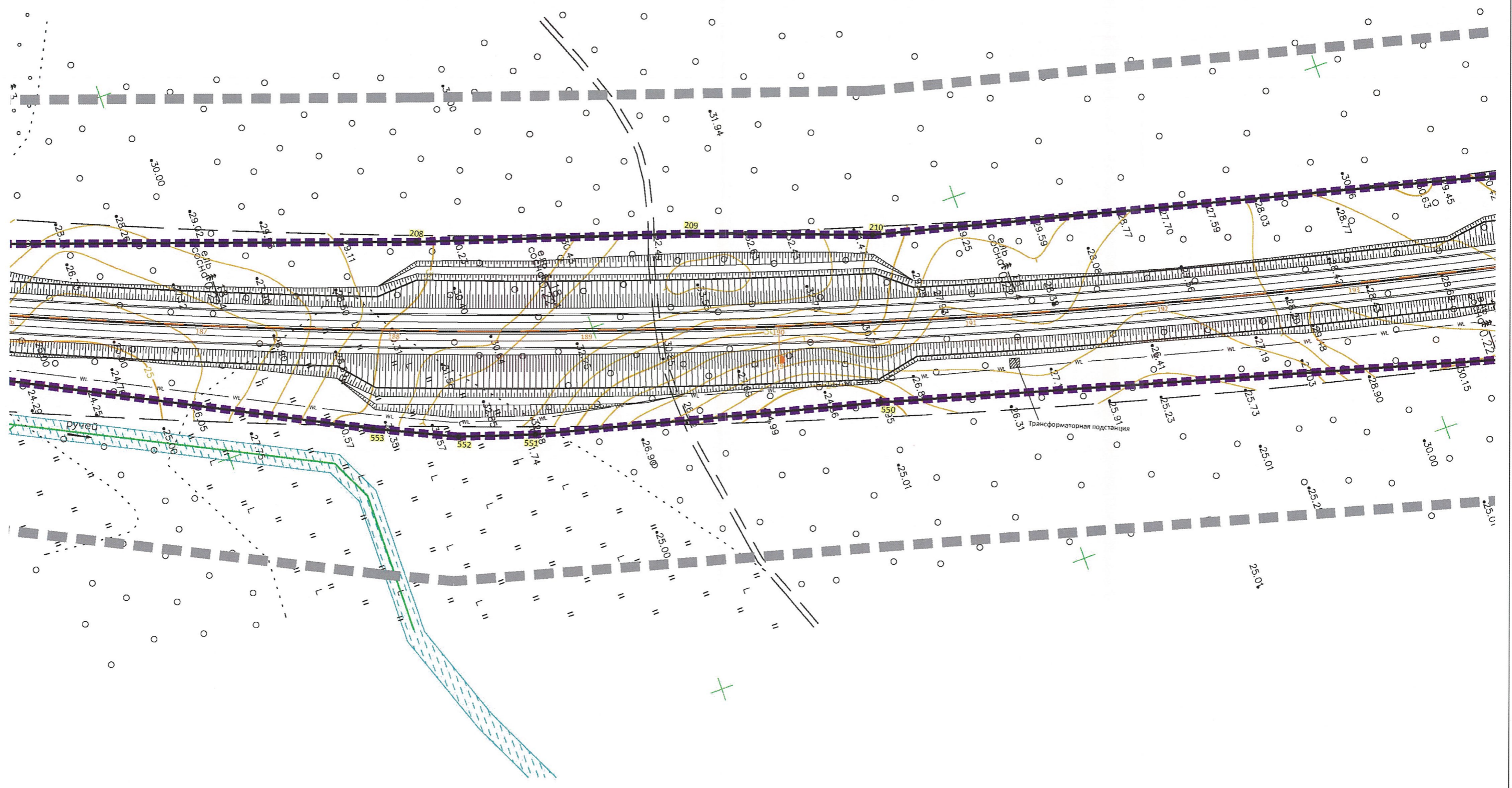

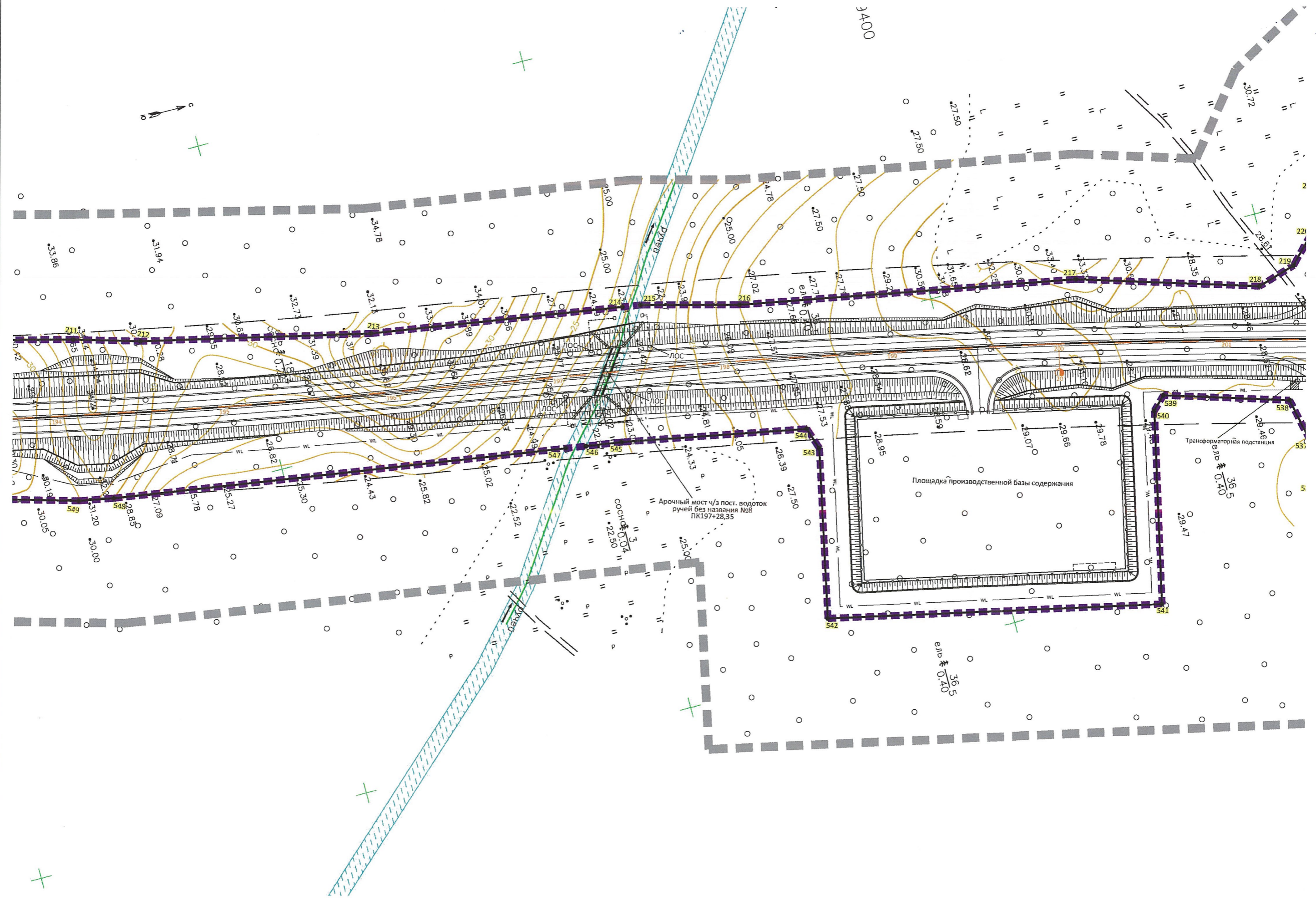

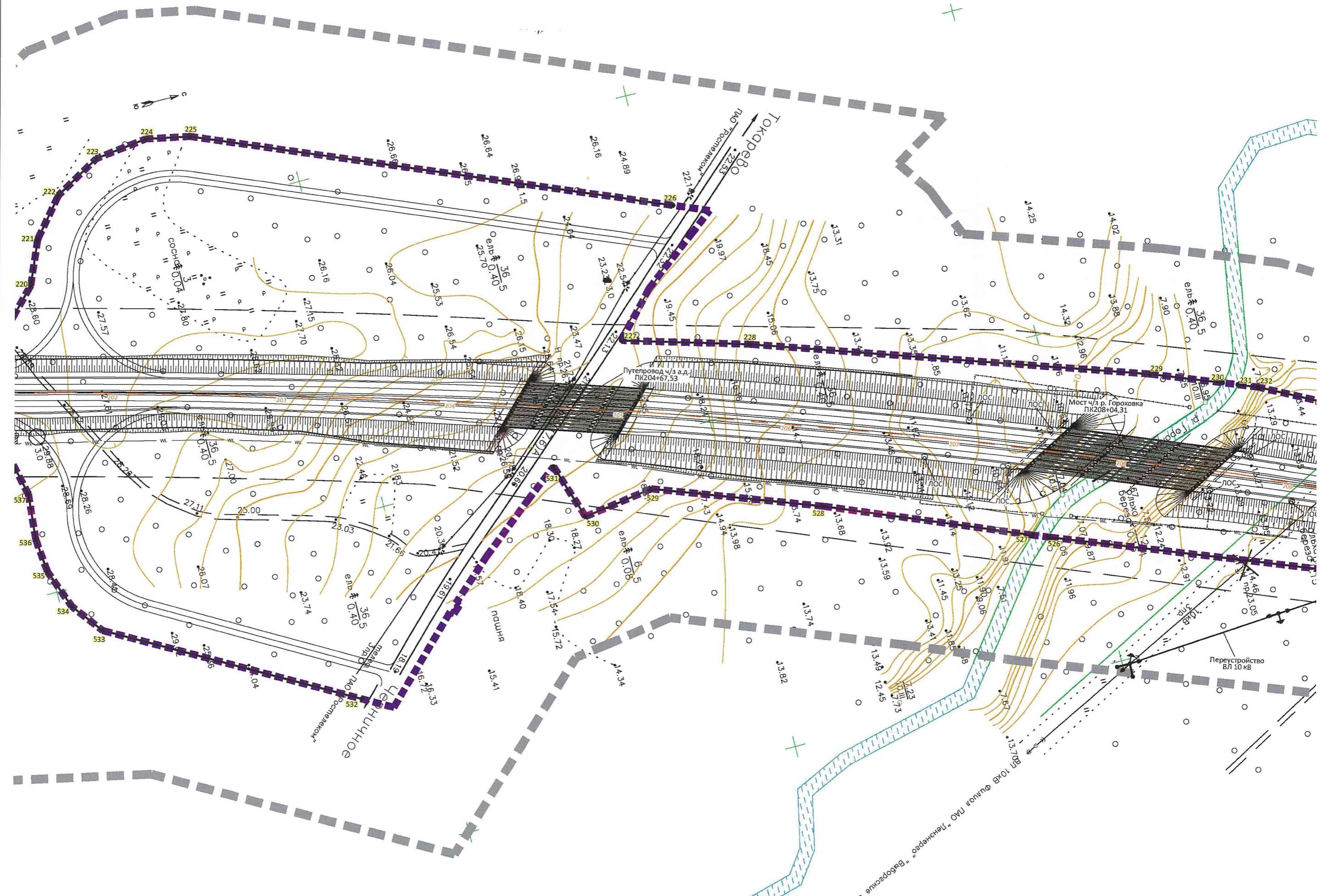

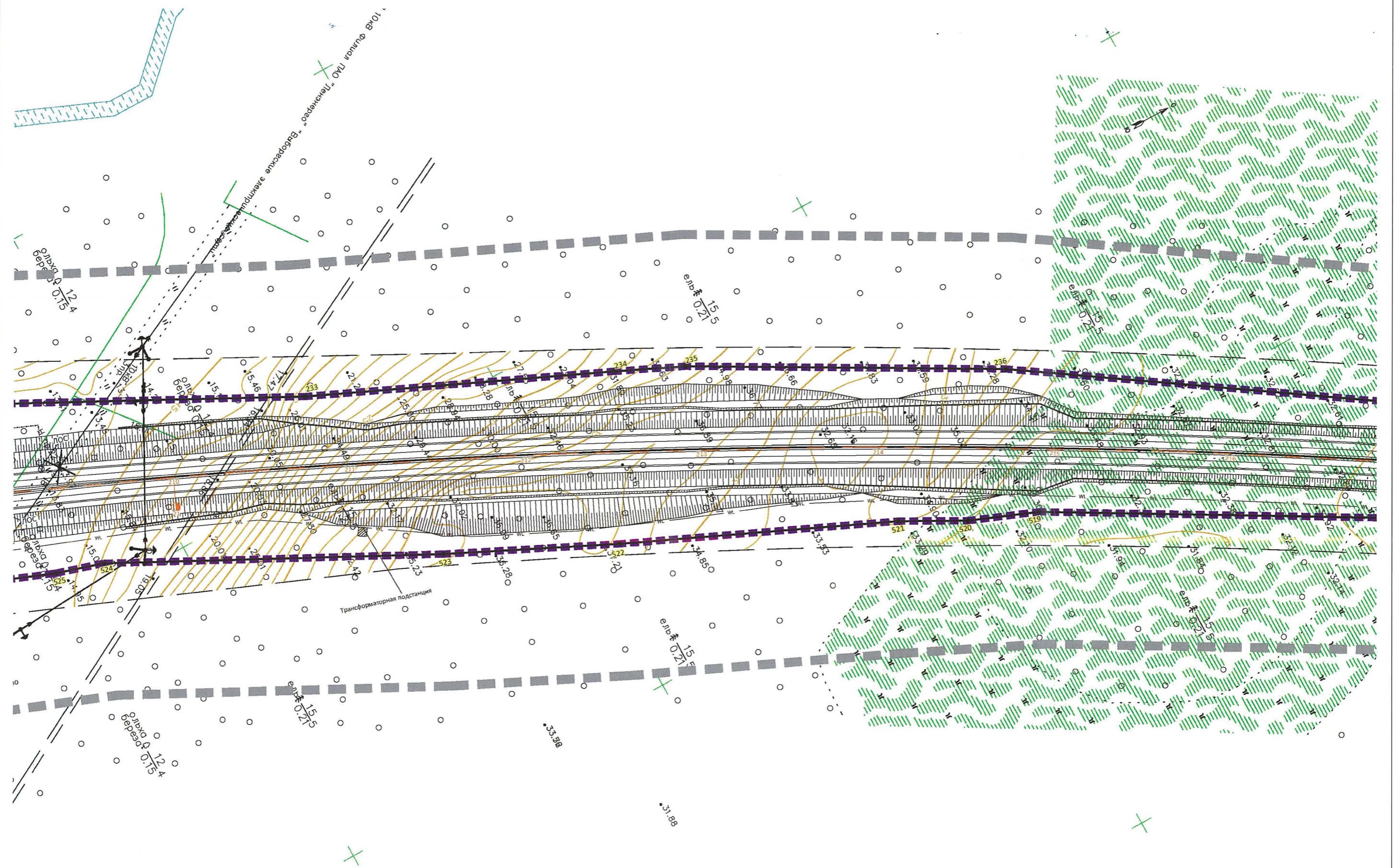

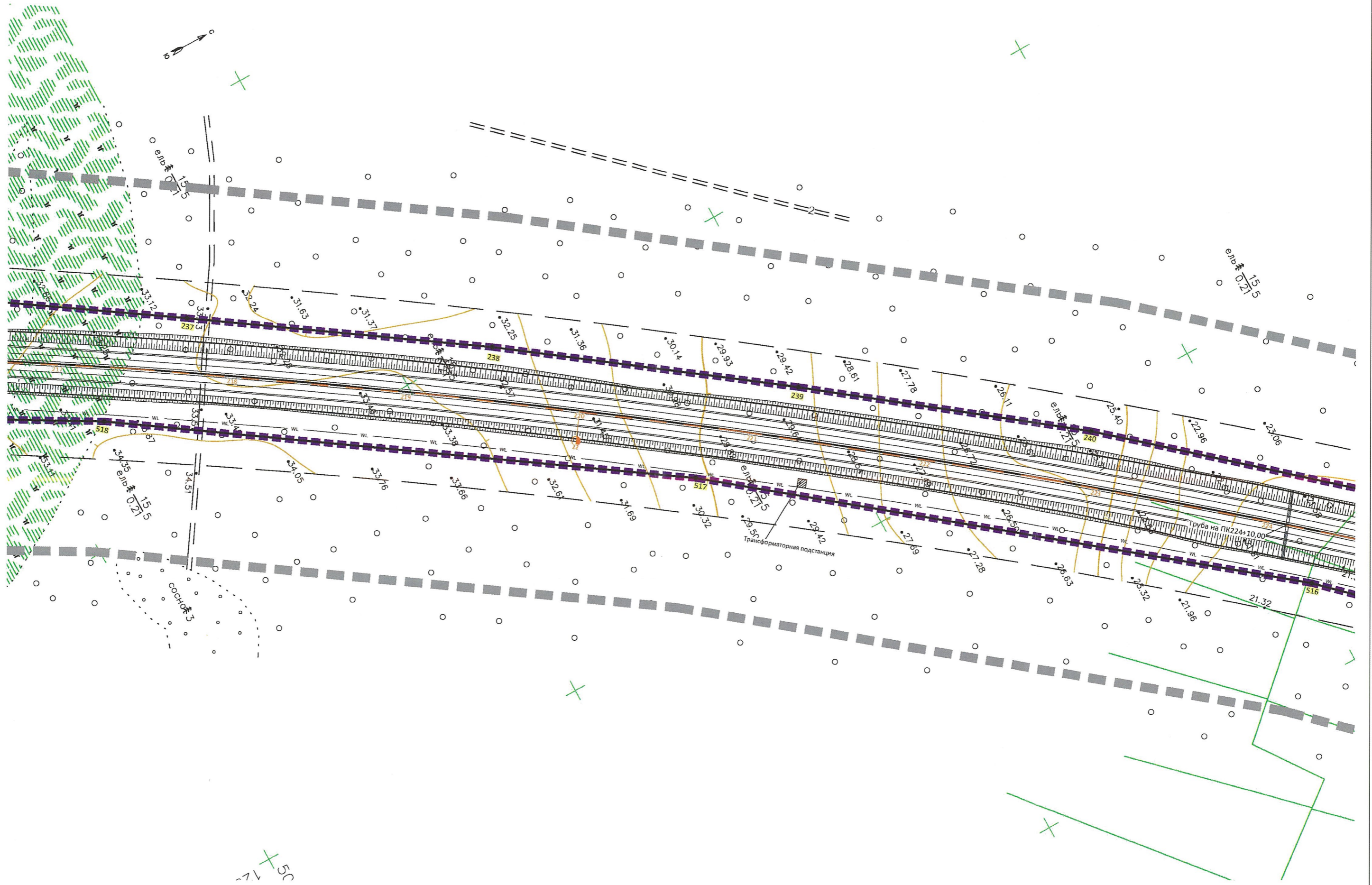

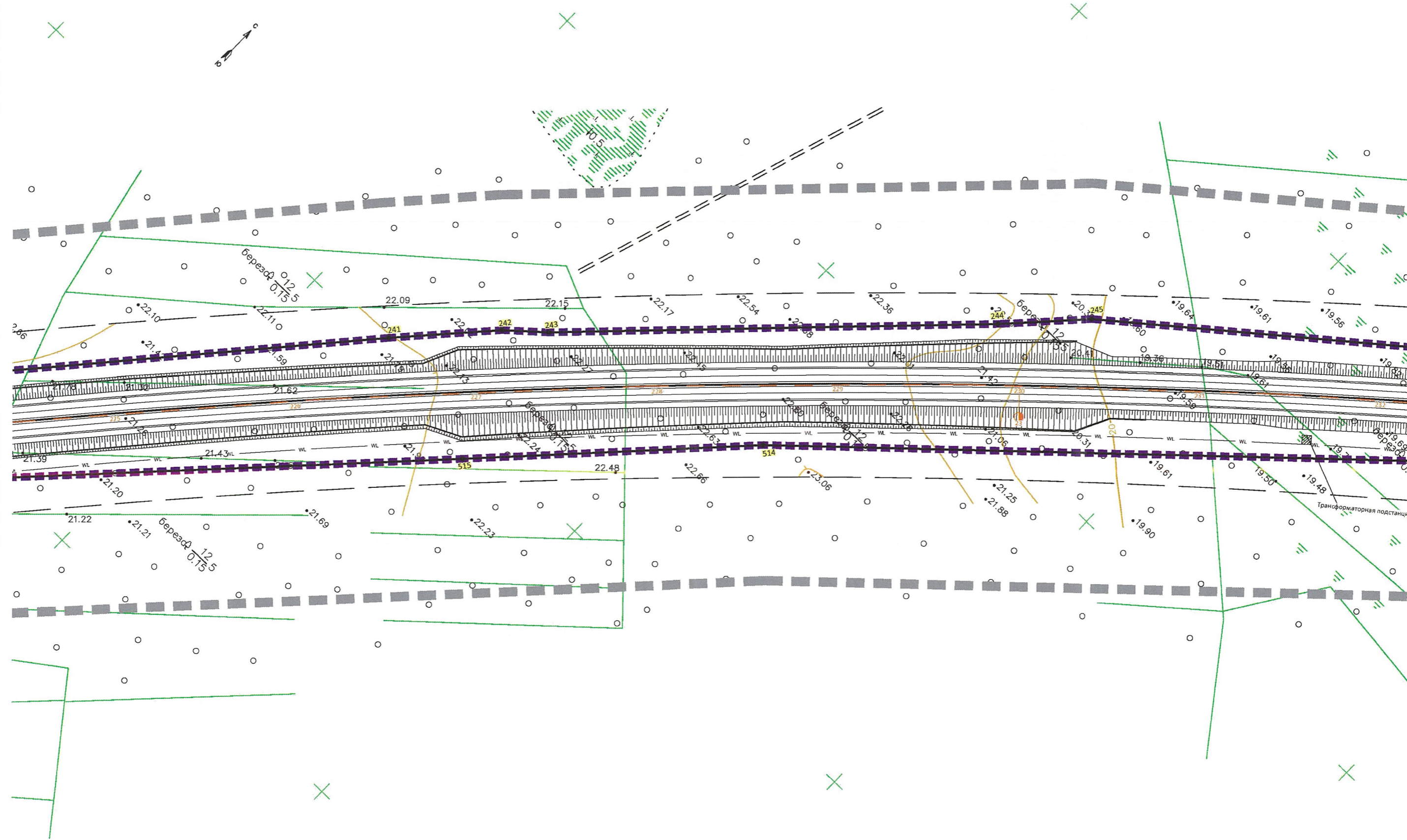

1299400
502800

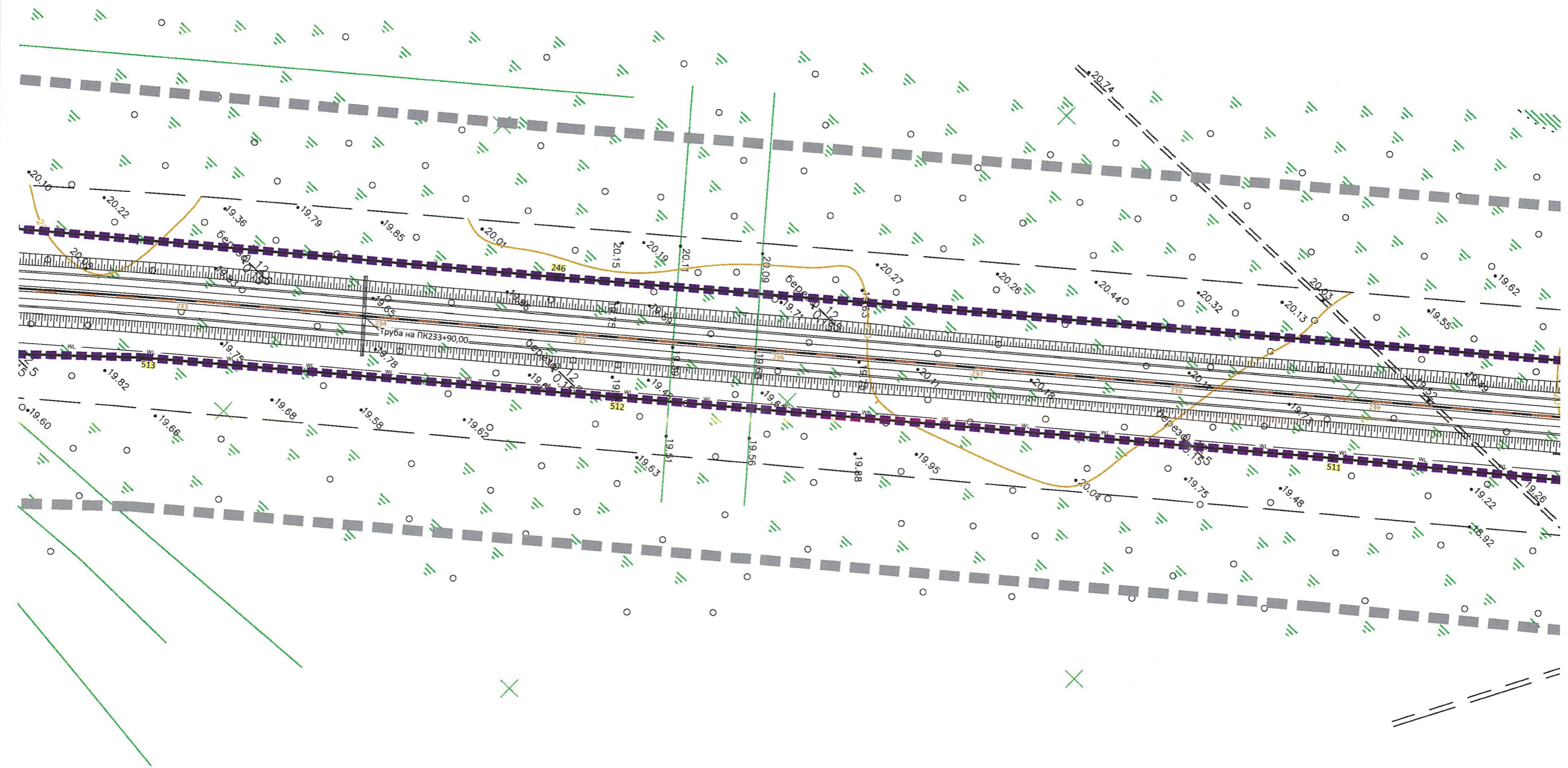

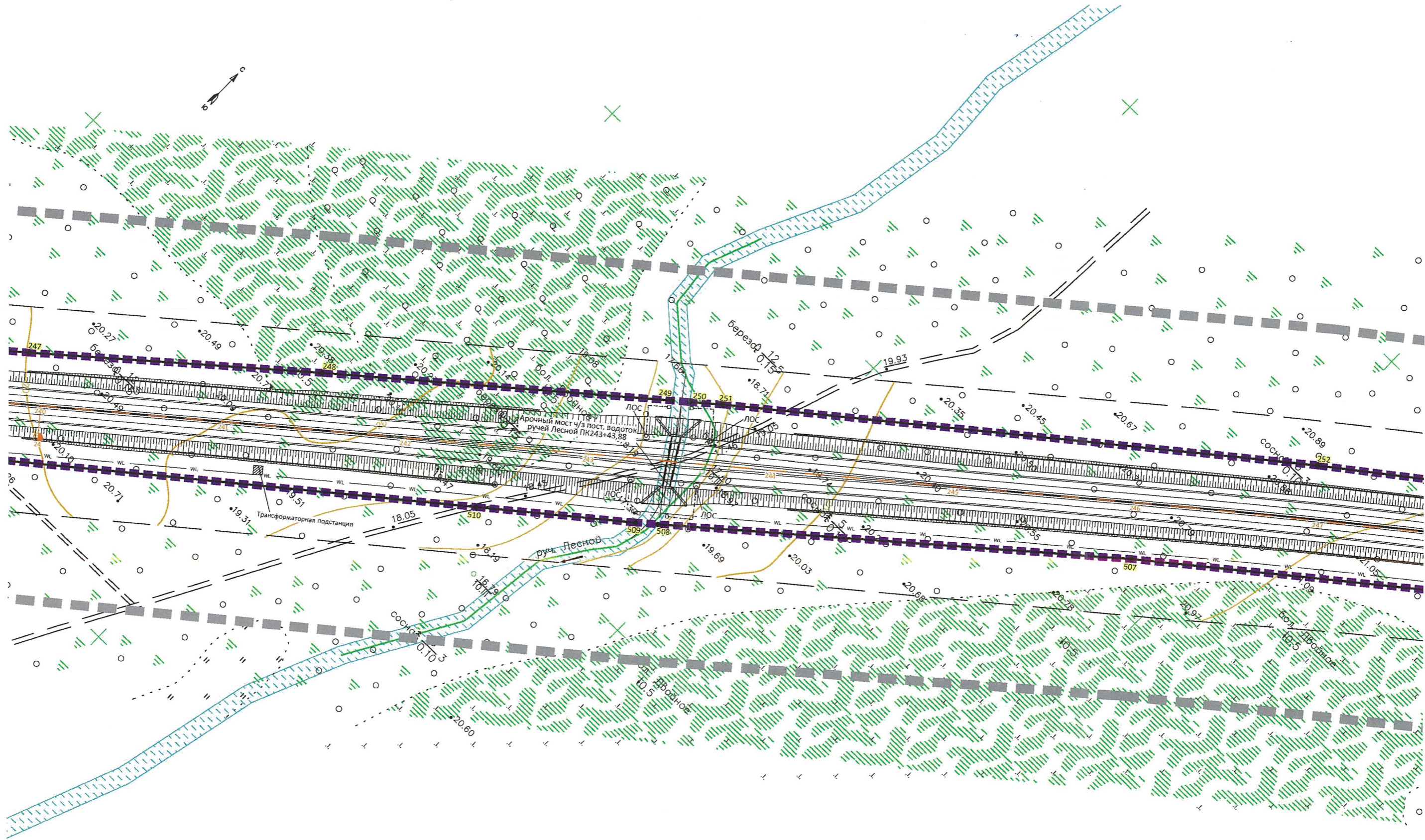
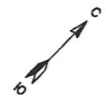

1300000 502600

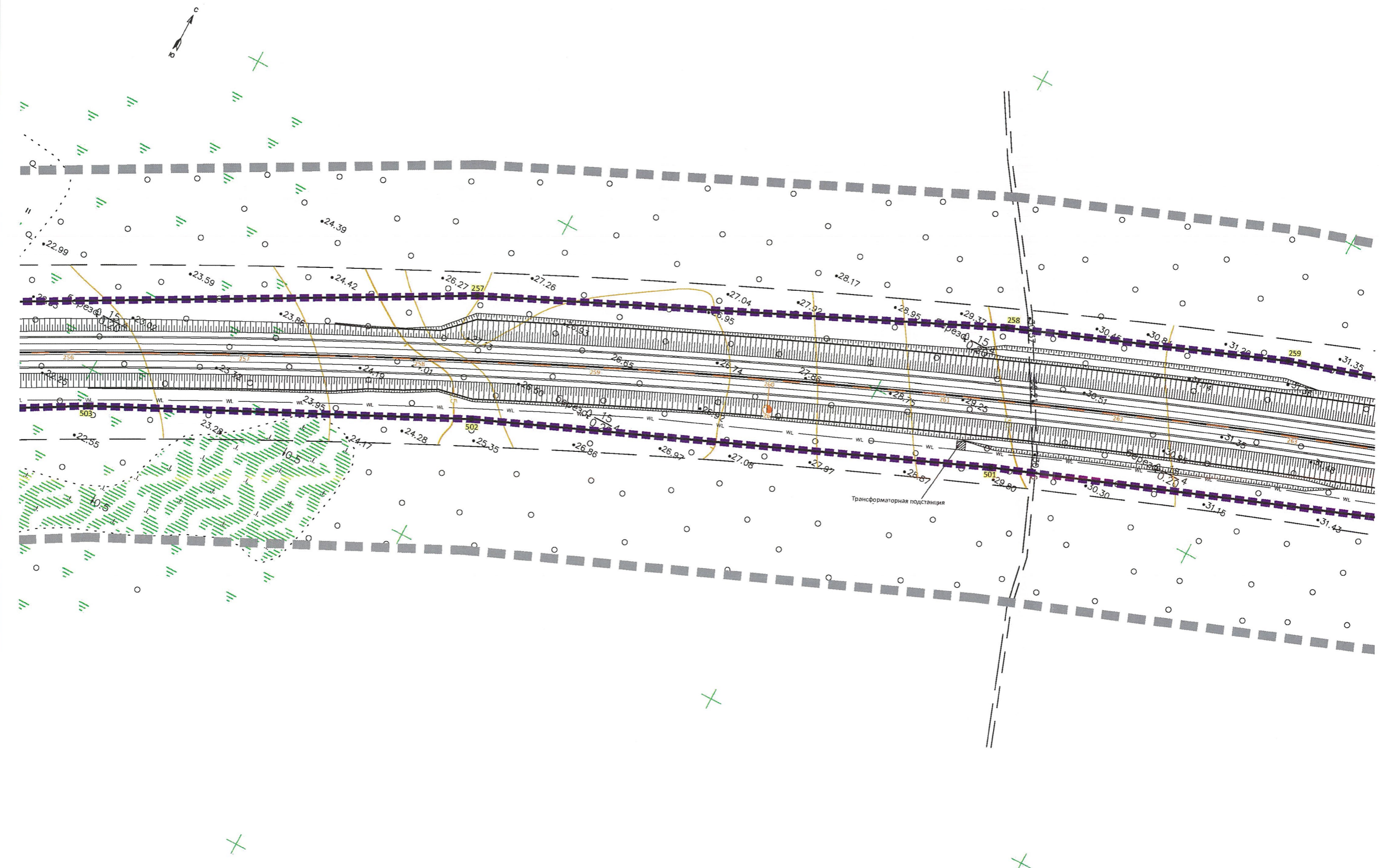

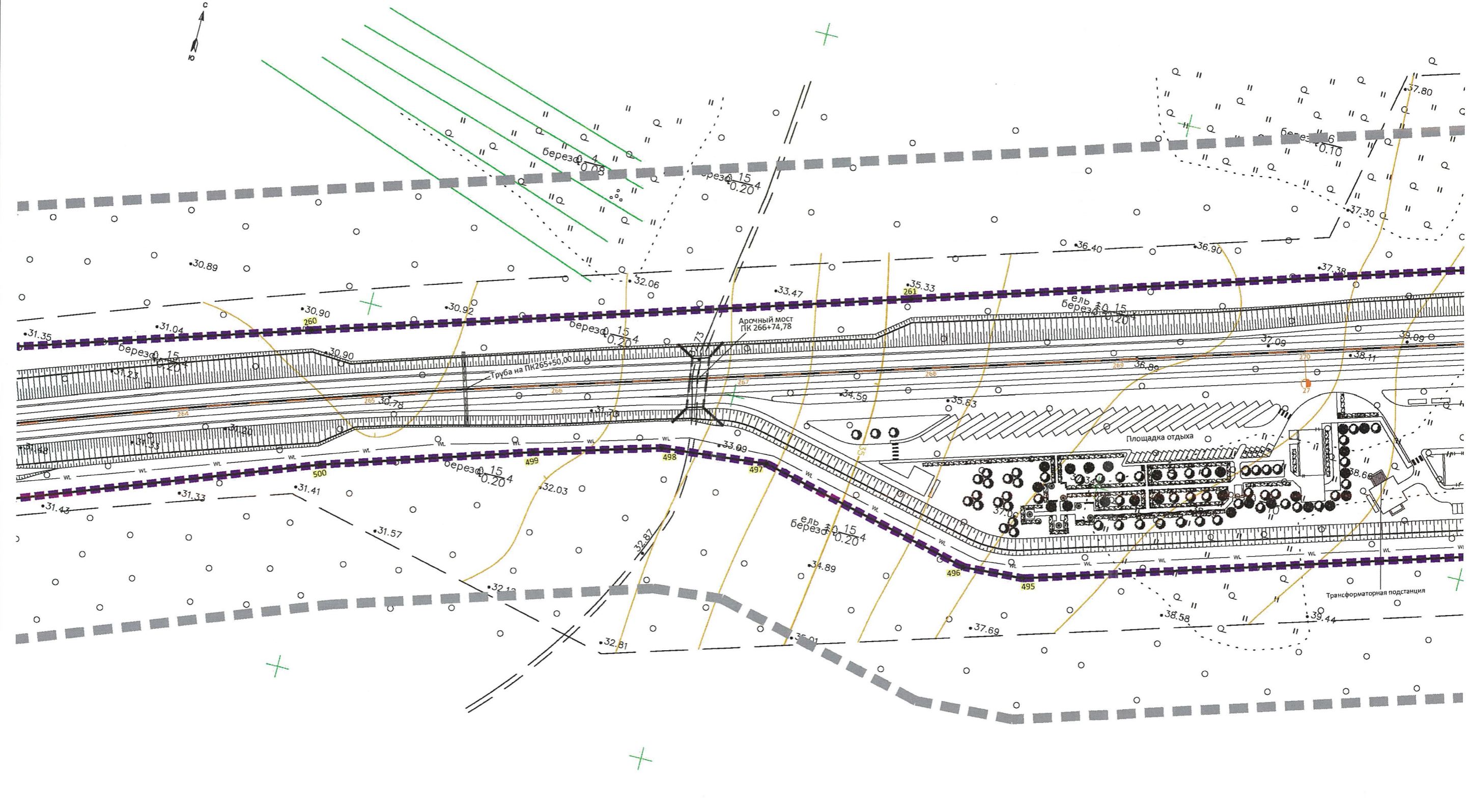

+ 503800
 + 130220,

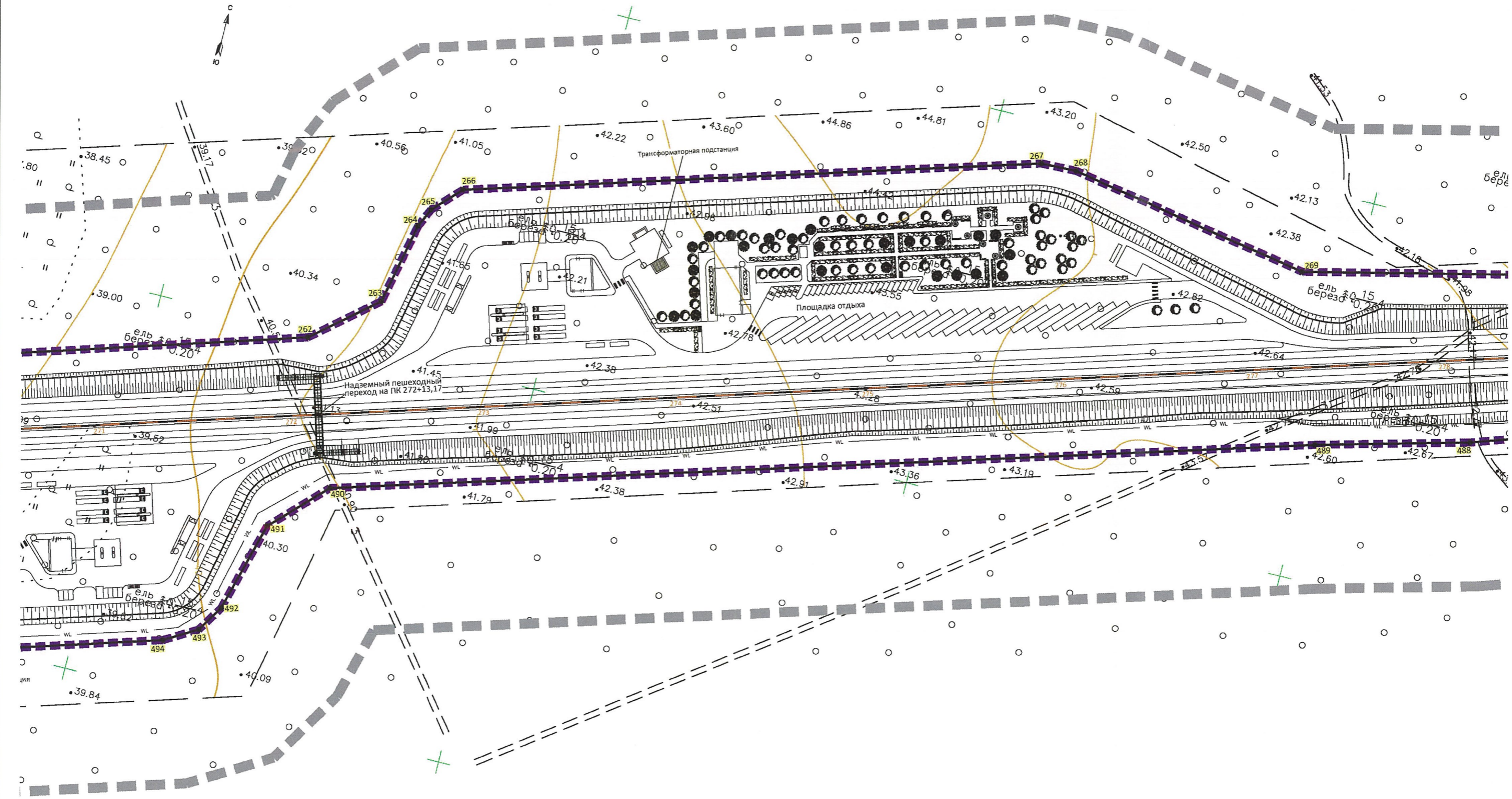

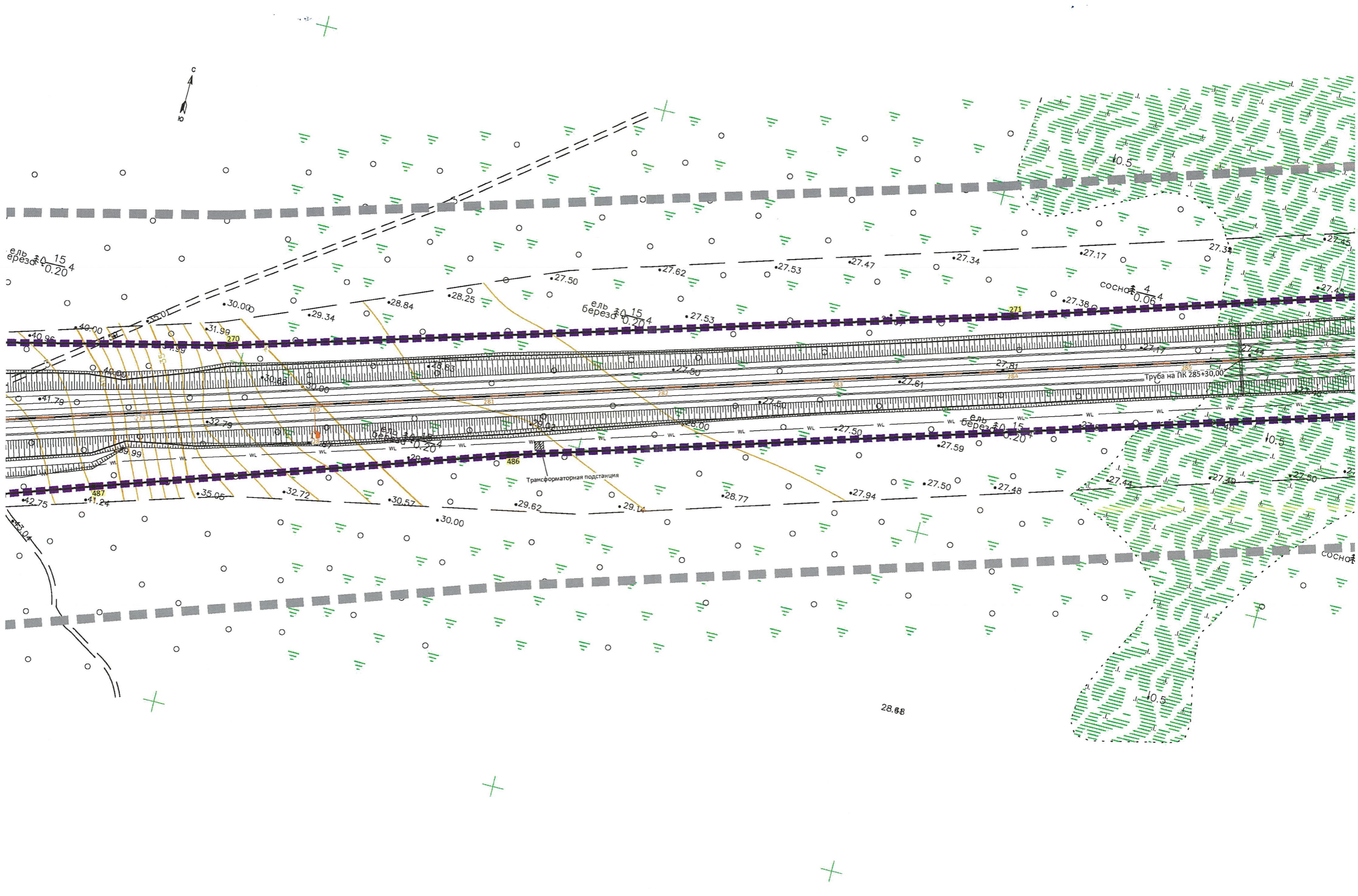

504800
1303800

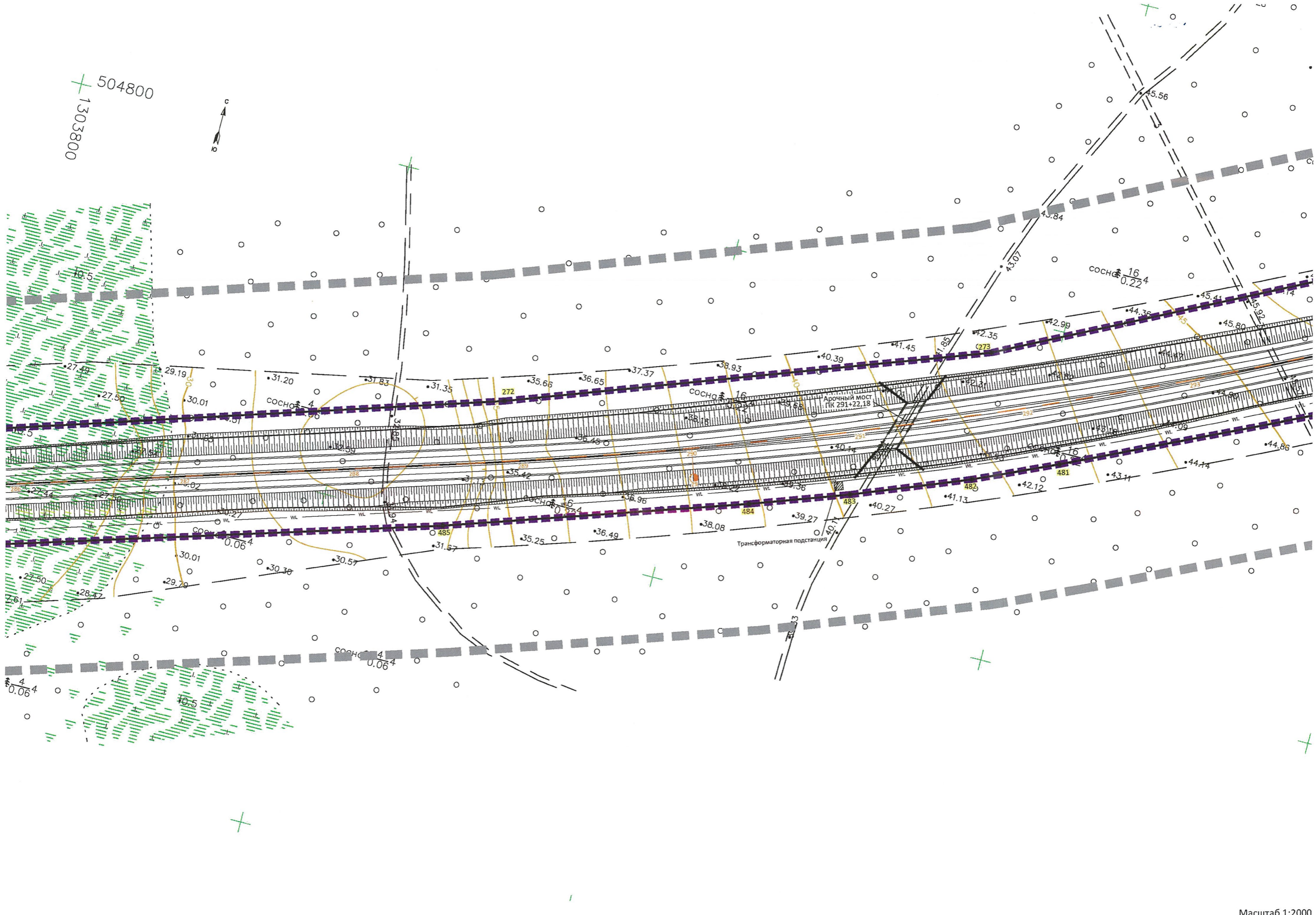
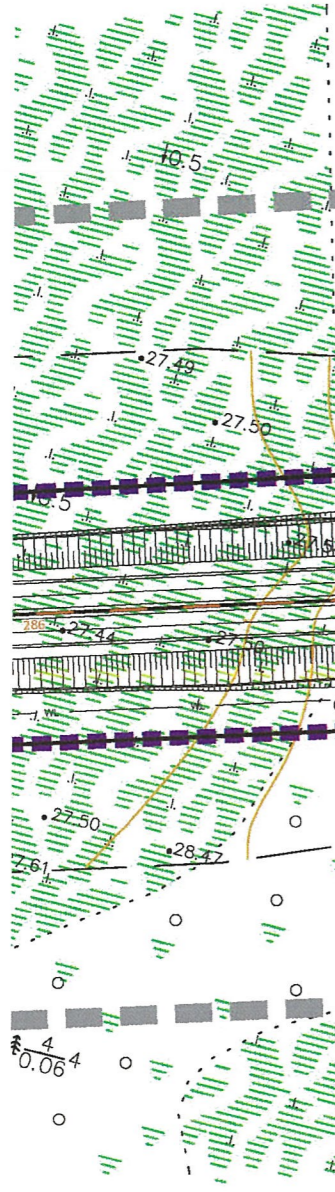

Дорожный мост
ПК 291+22,18

Трансформаторная подстанция

СОСНО $\frac{16}{0.22}$

СОСНО $\frac{4}{0.06}$

СОСНО $\frac{16}{0.24}$

СОСНО $\frac{4}{0.06}$

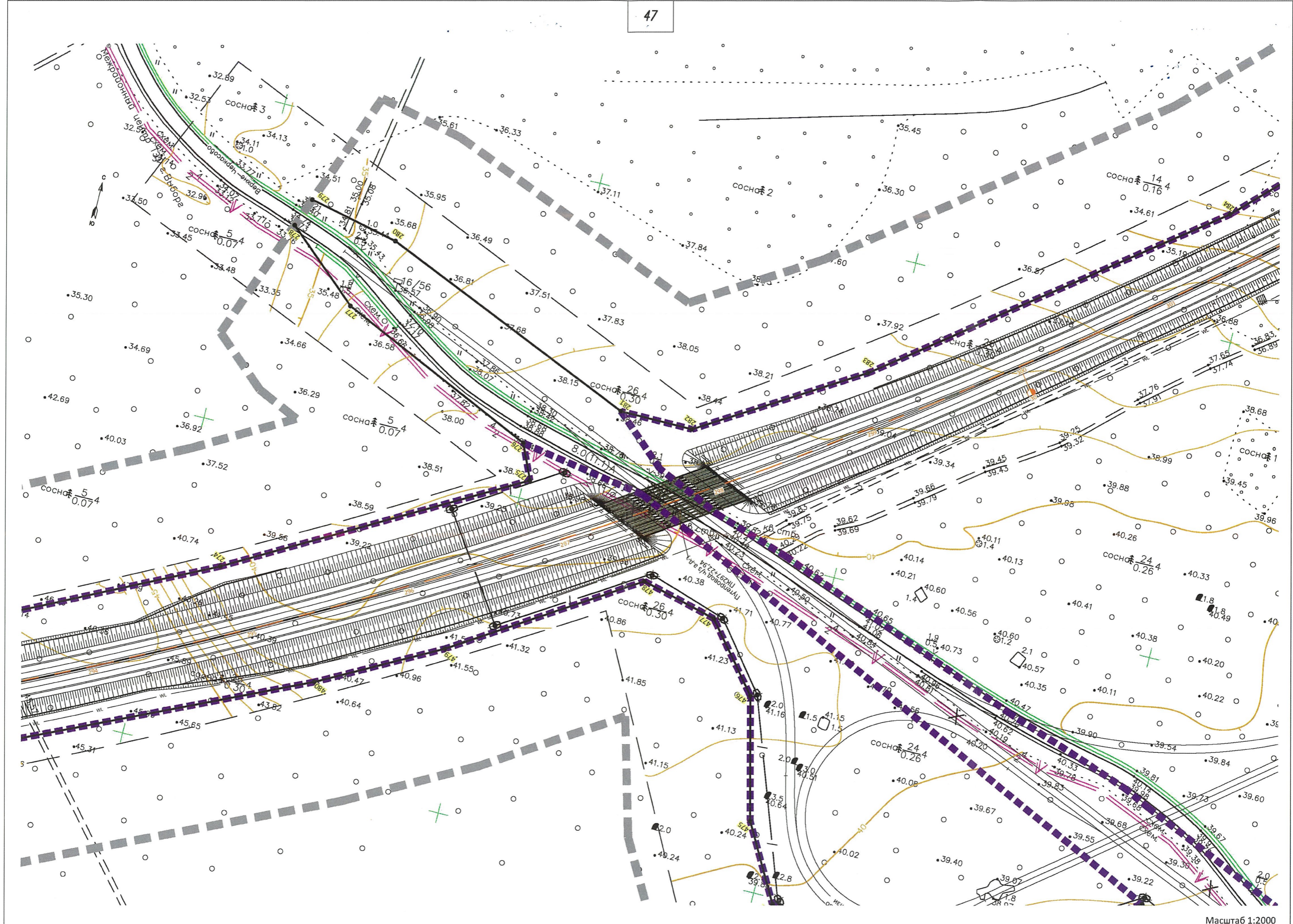

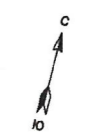
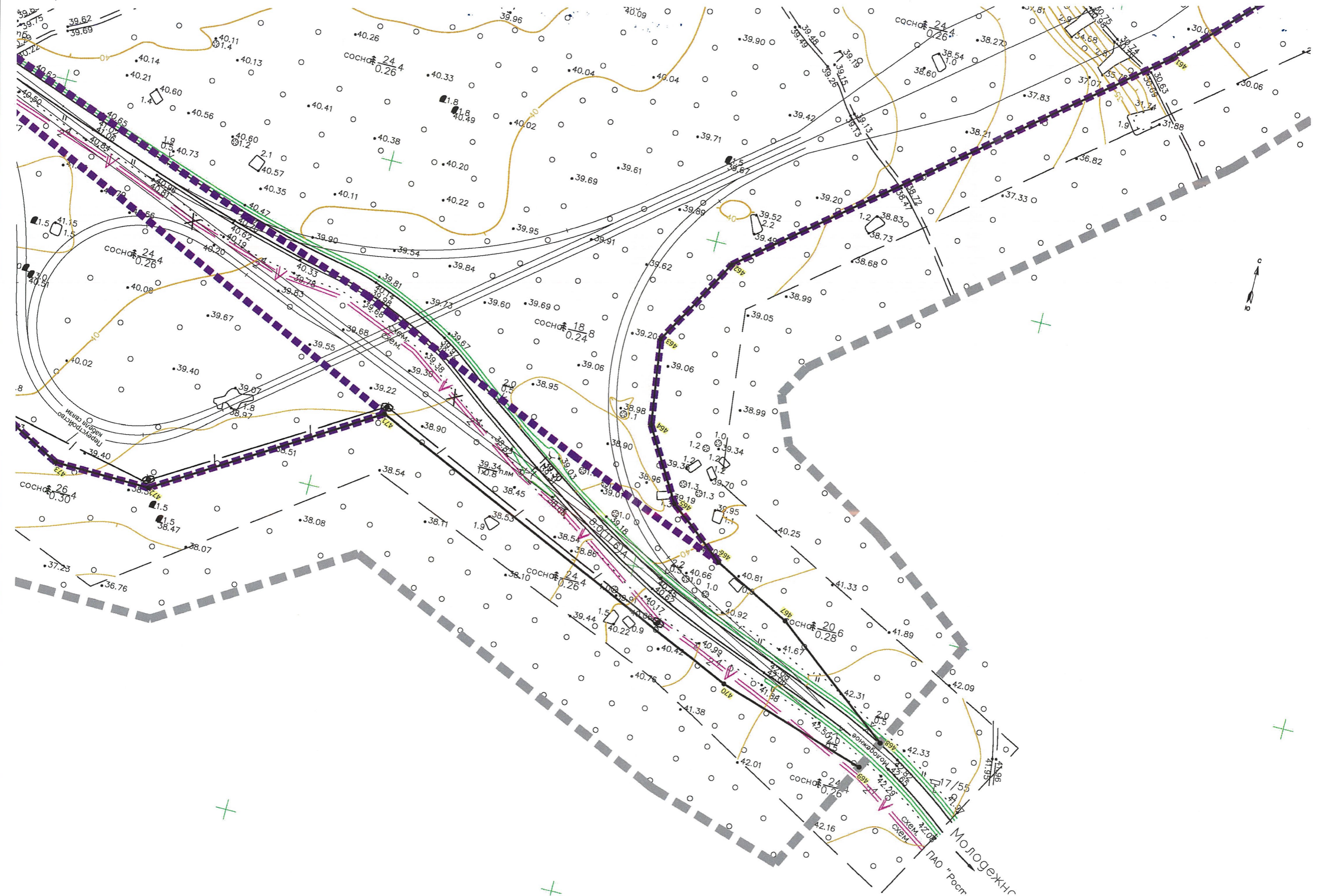

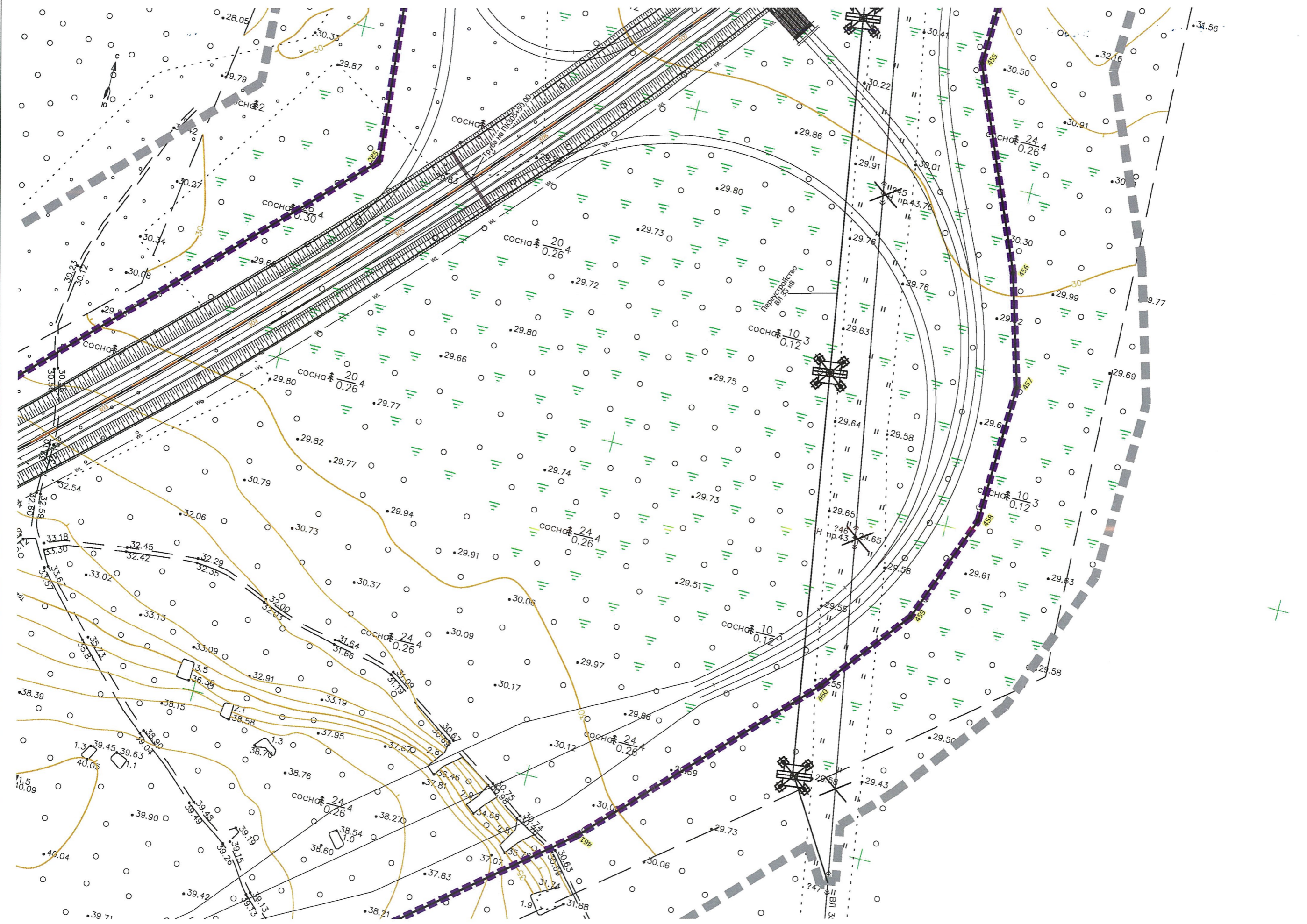

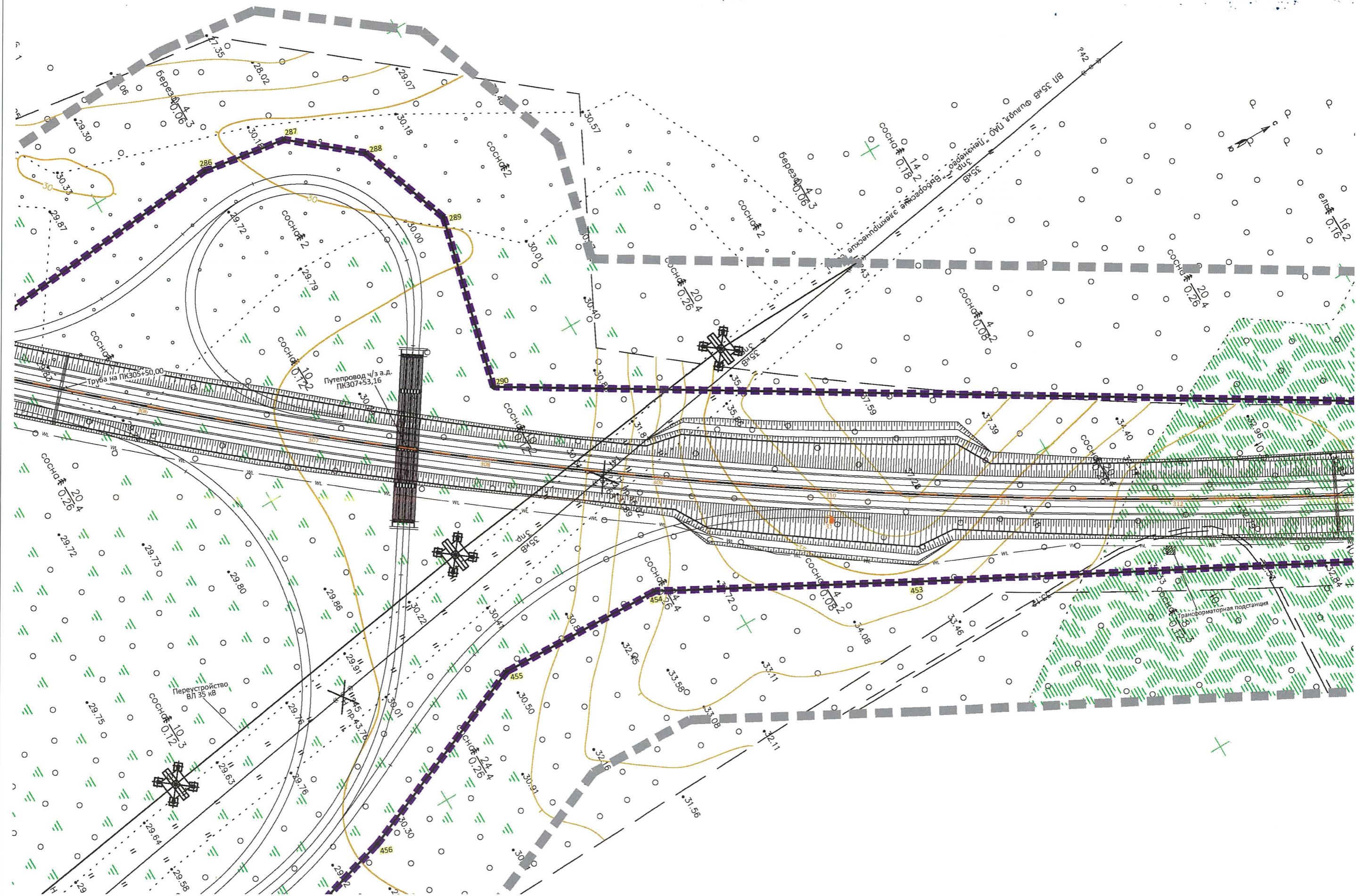

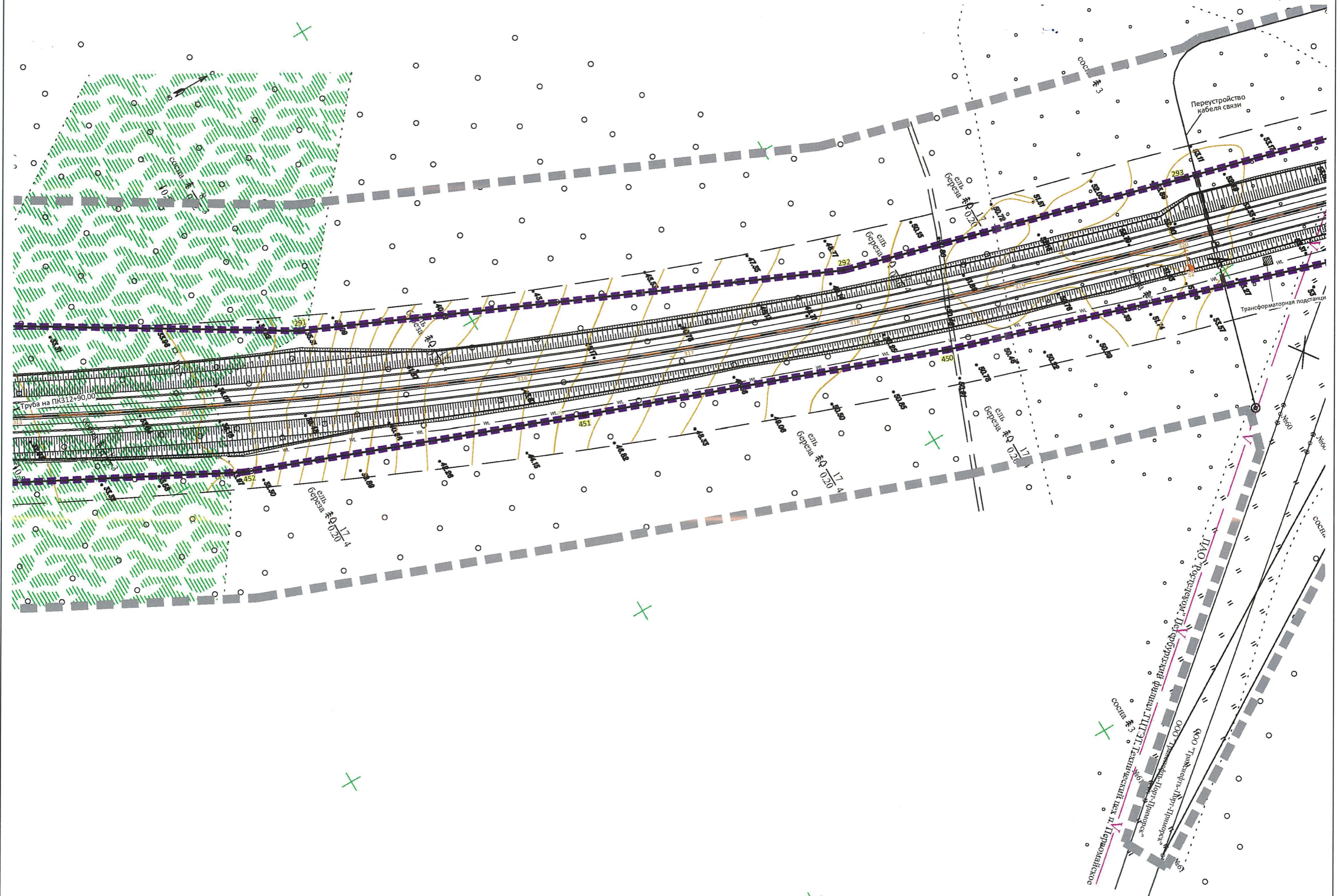

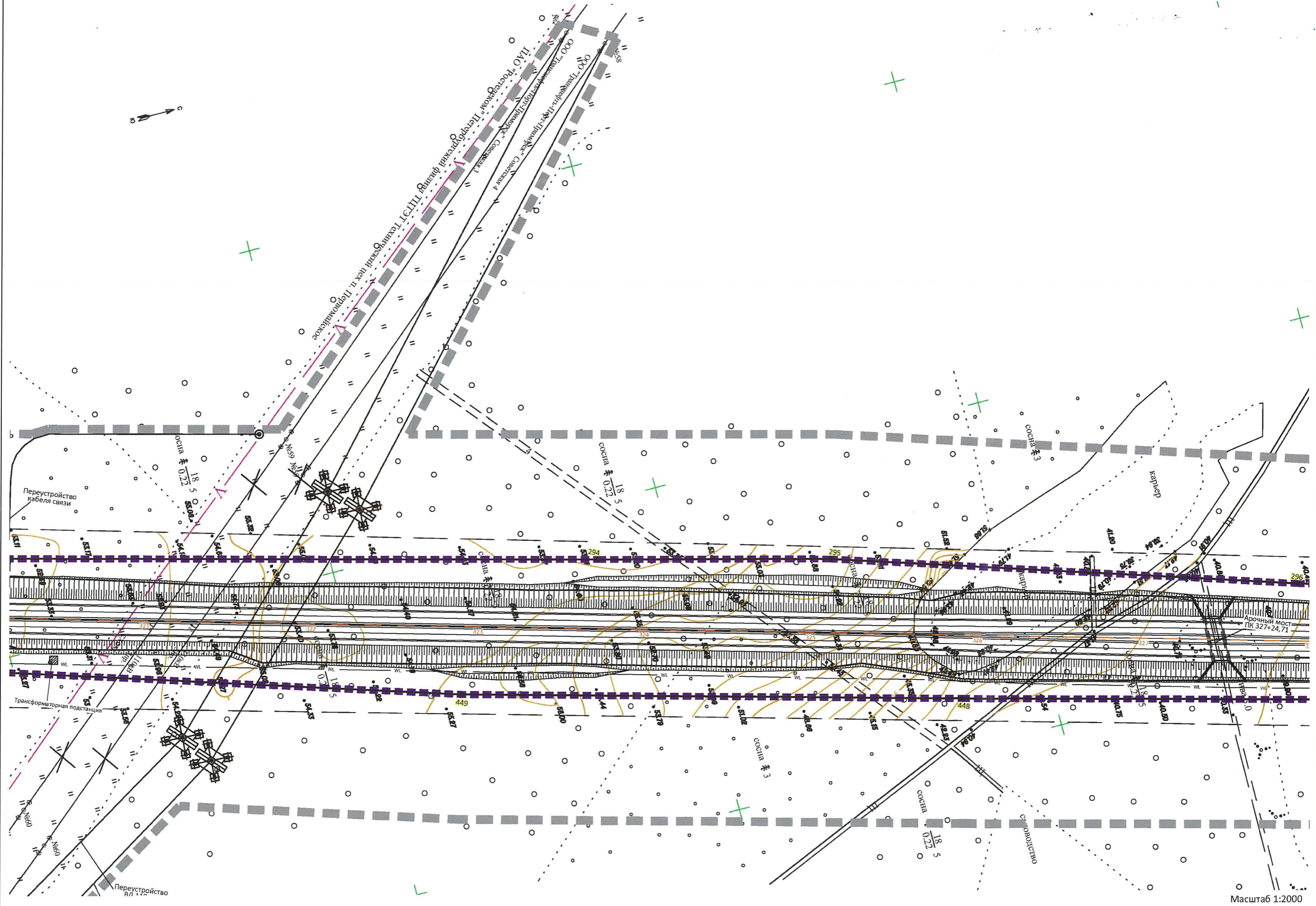

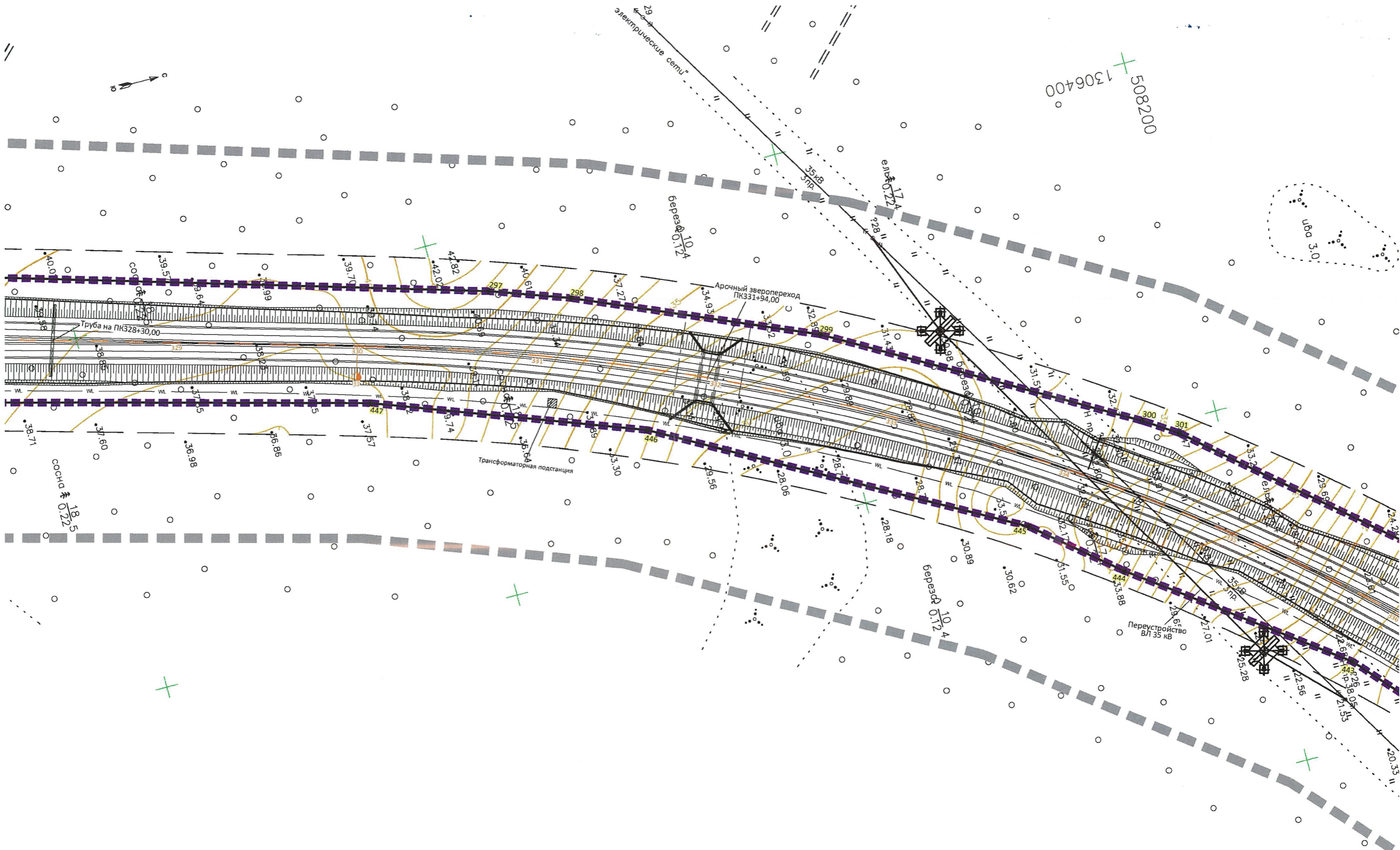

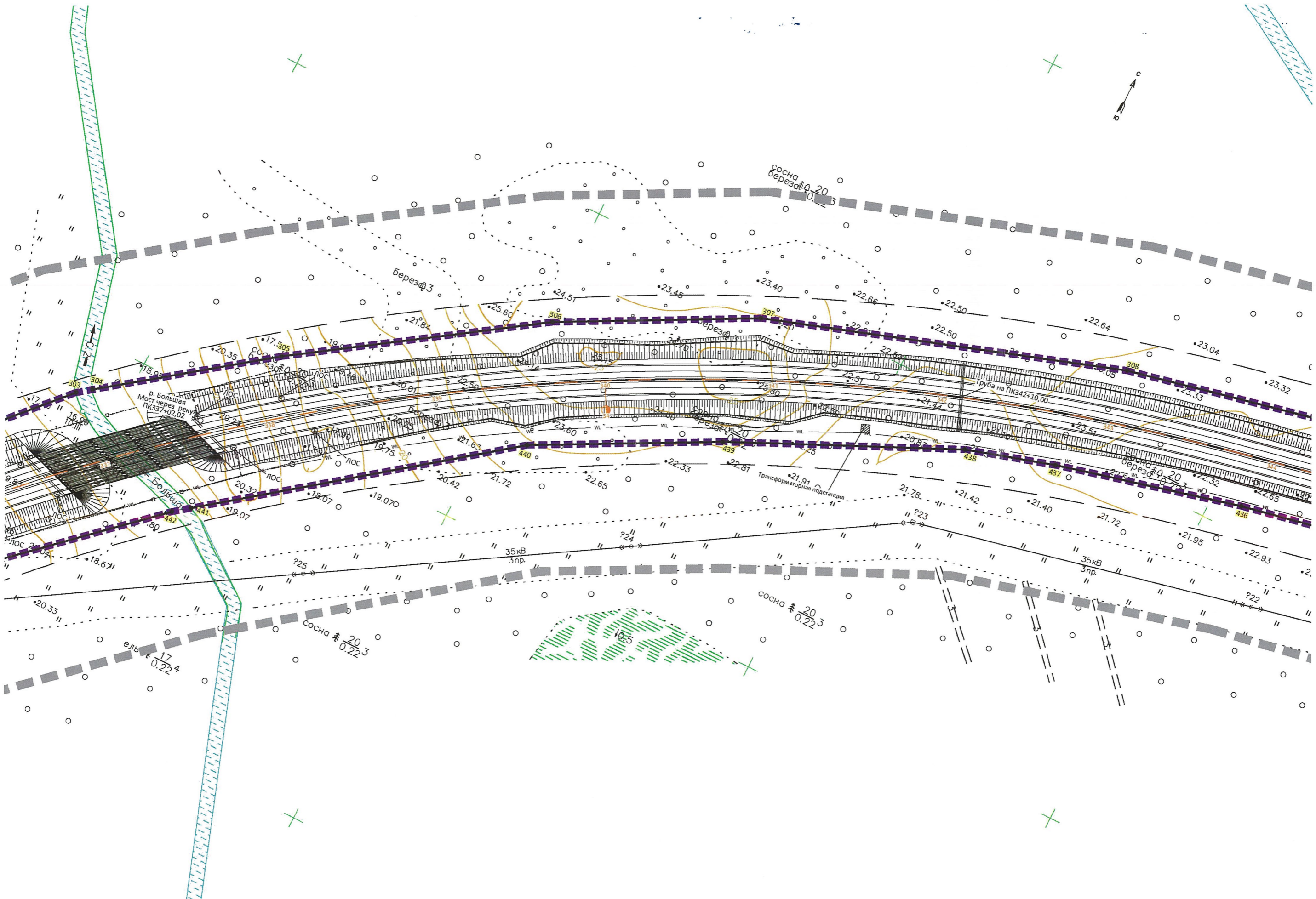

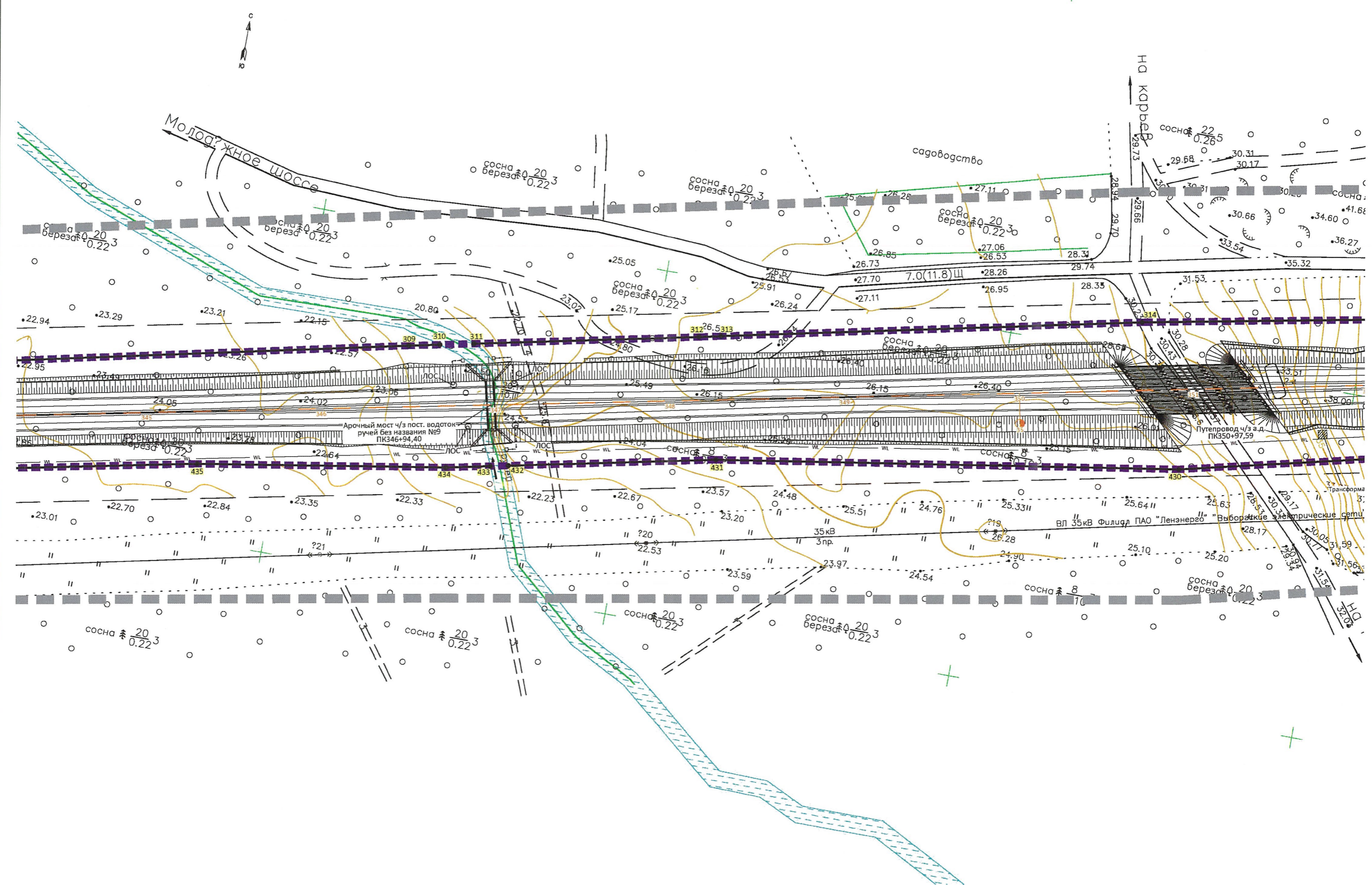

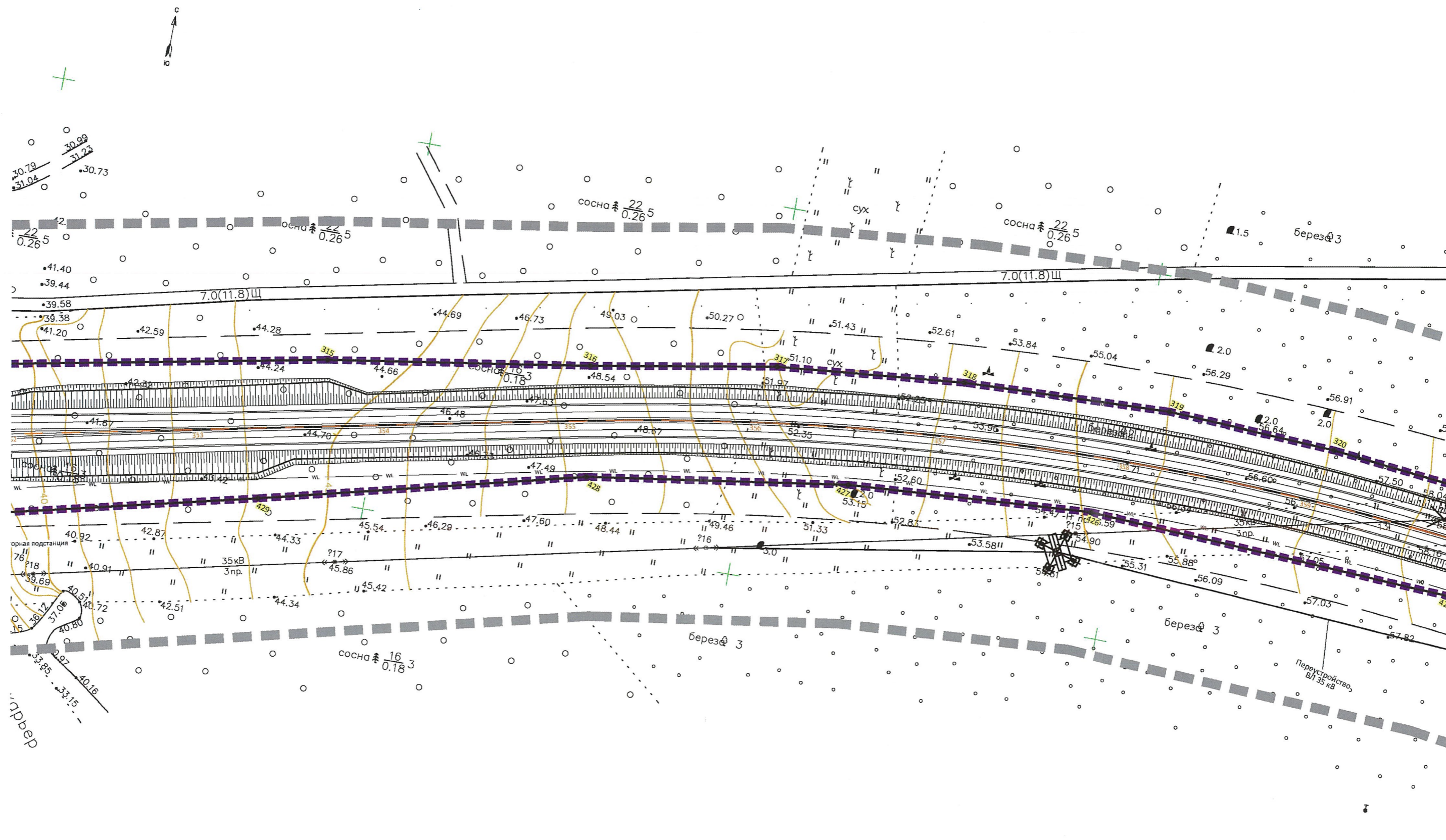

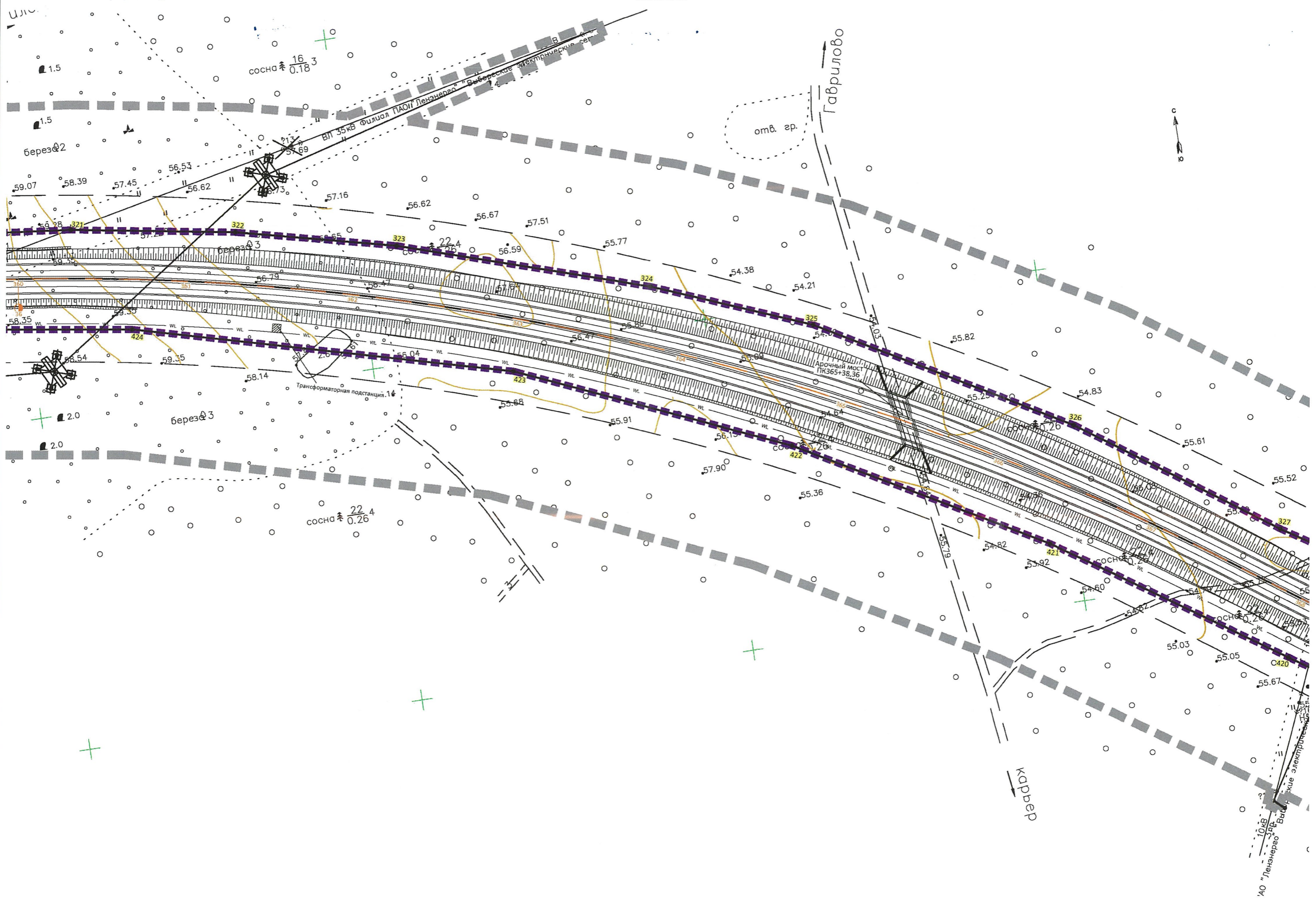

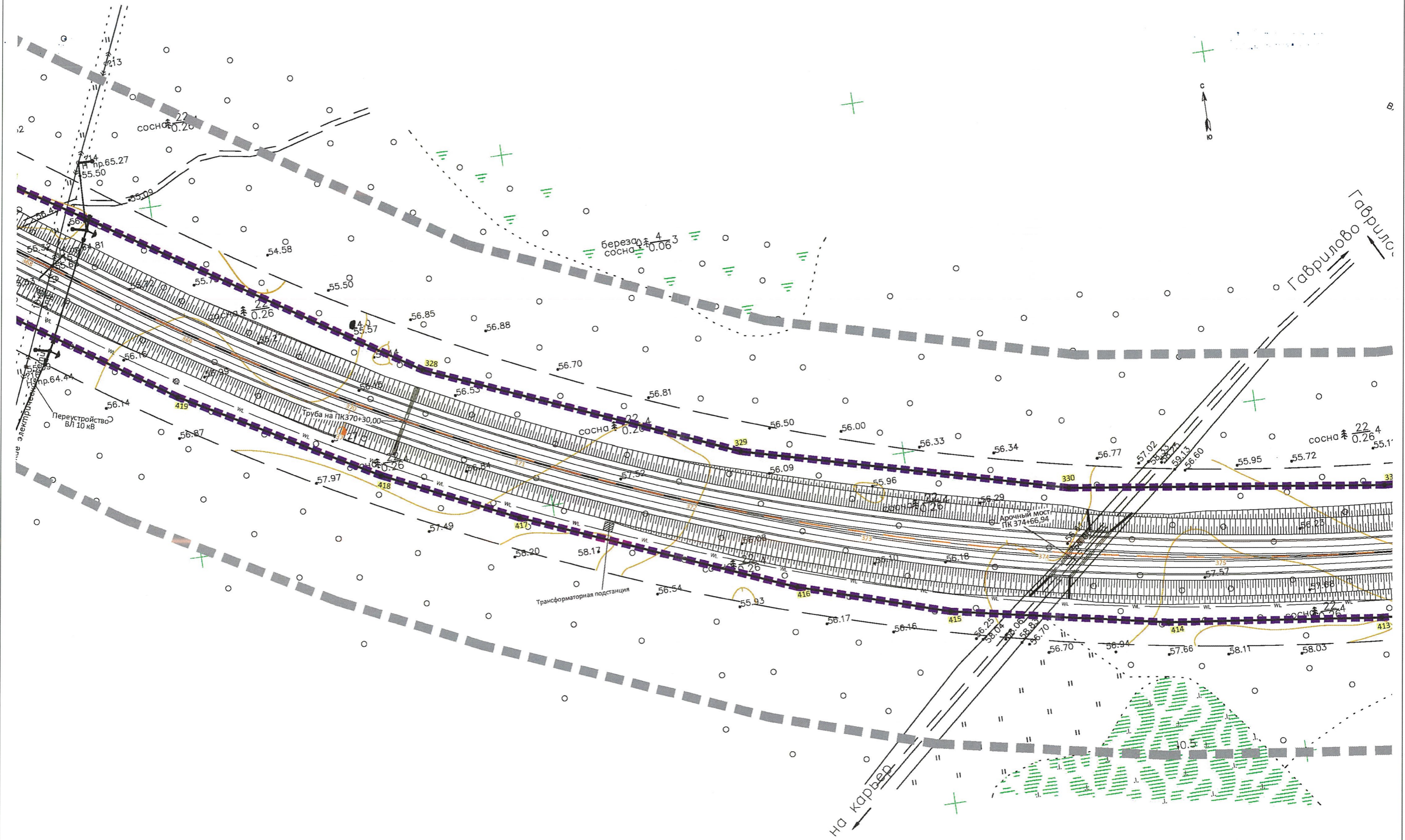

508600
1310800

508200
1311200

ВЛ 35кВ Филиал ПАО "Ленэнерго" "Выборские электрические сети"

ВЛ 35кВ Филиал Г "Выборские элект"

Гаврилово

на карьер

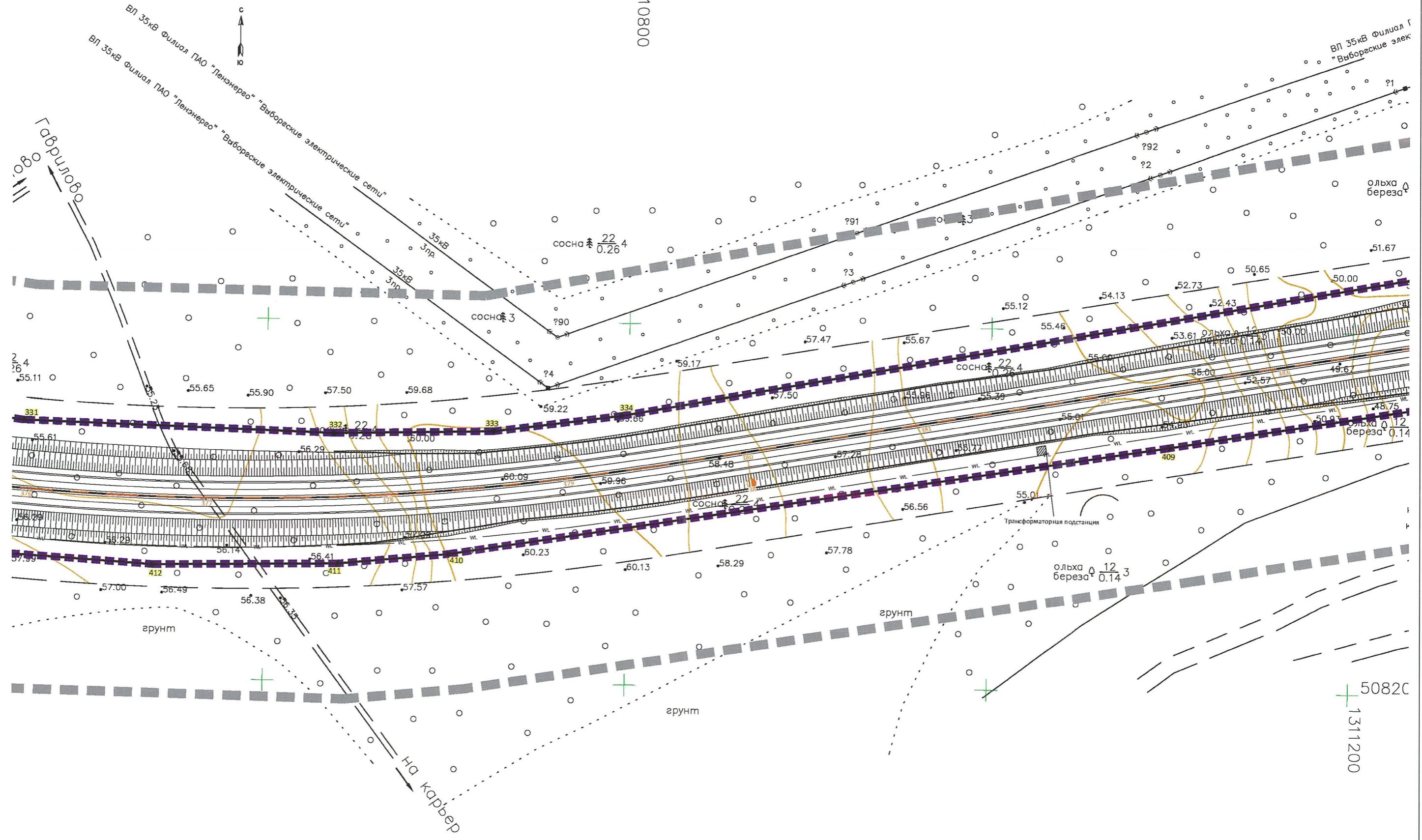

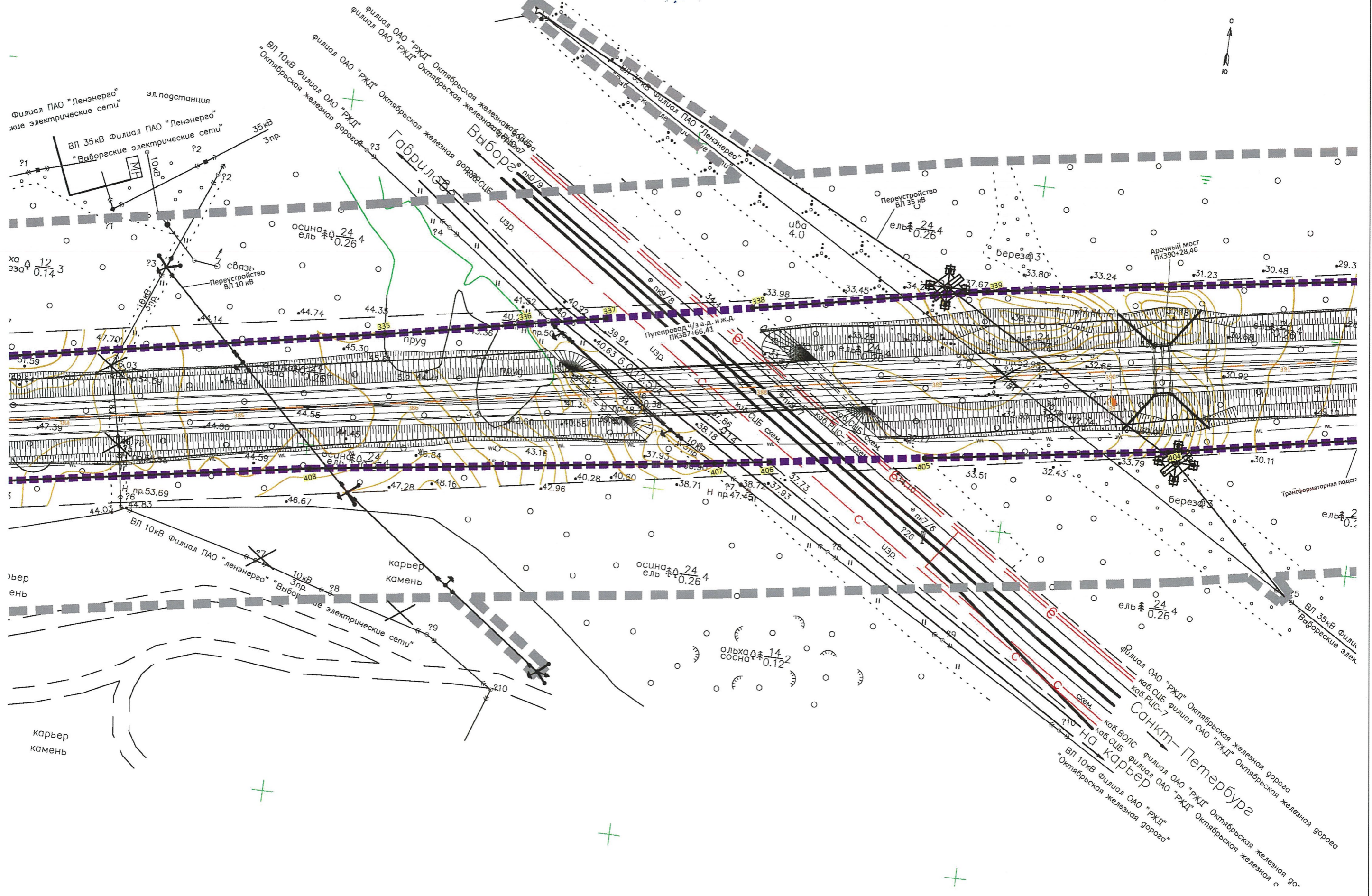

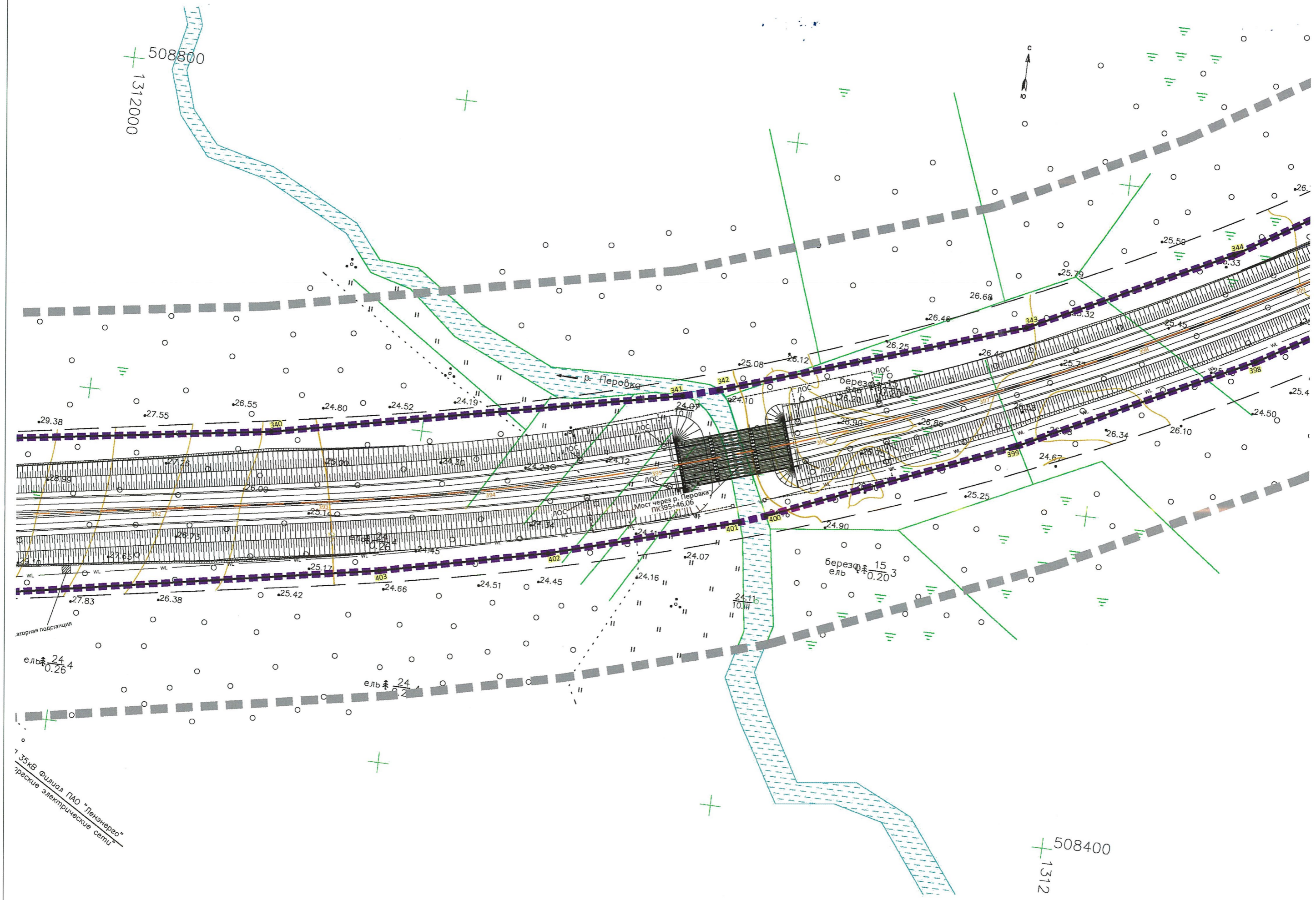

35кВ филиал ПАО "Ленэнерго"
 иркутские электрические сети

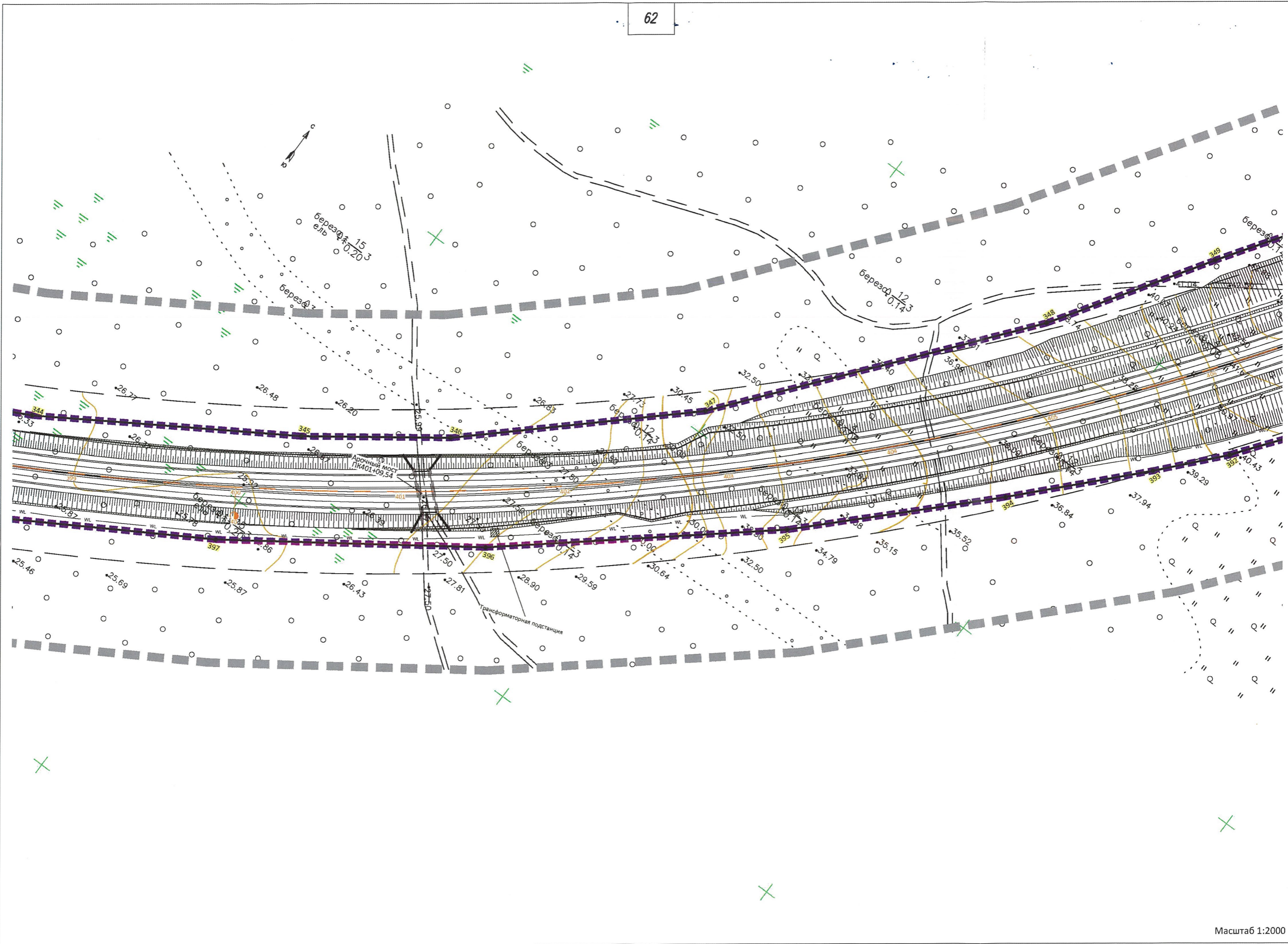

000314
313000
509400

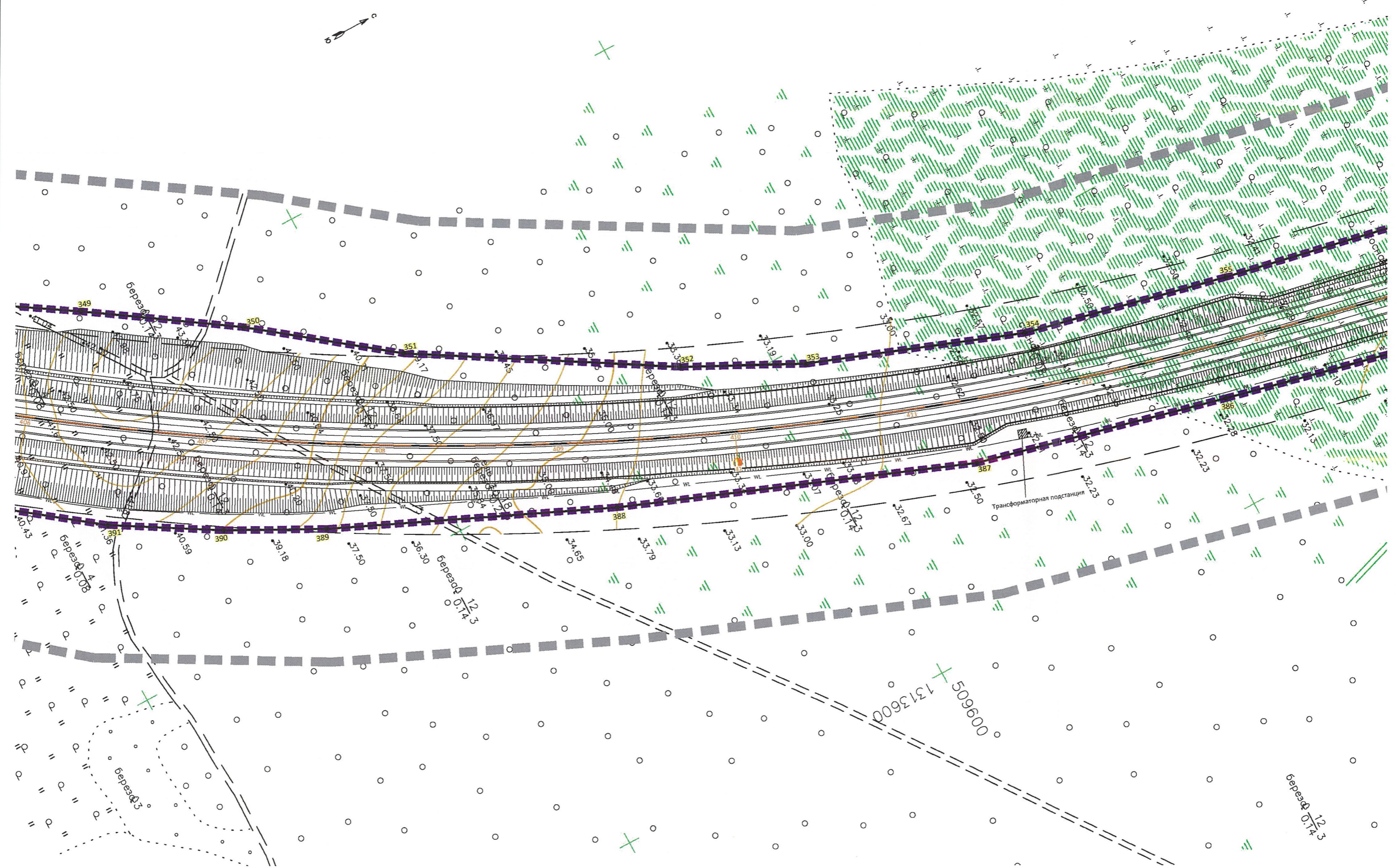
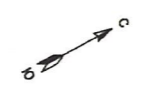

1313600
509600

Берег 0,12
3

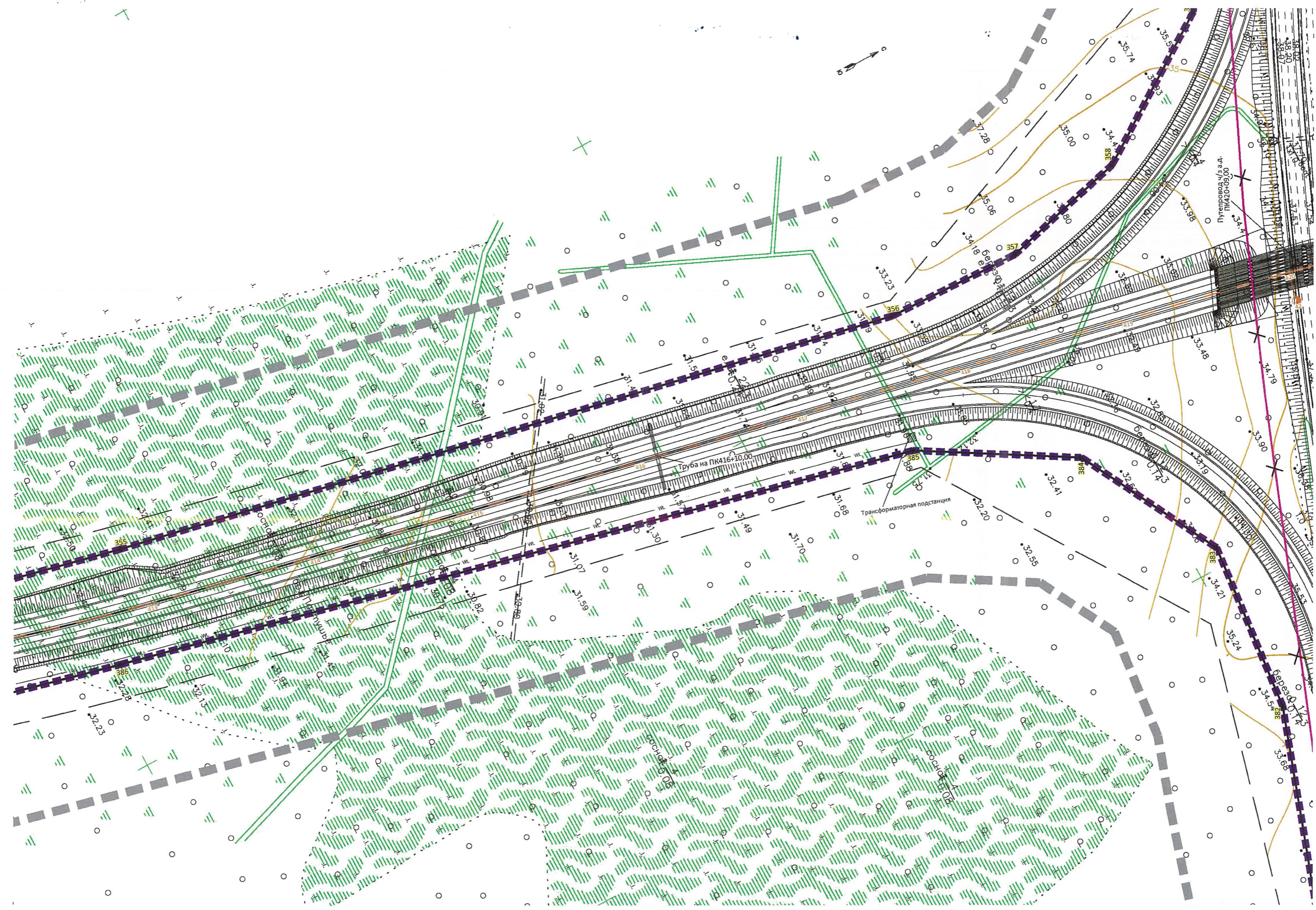

Труба на ПК416+10.00

Трансформаторная подстанция

Путь по в/з а.д.
ПК420+09.00

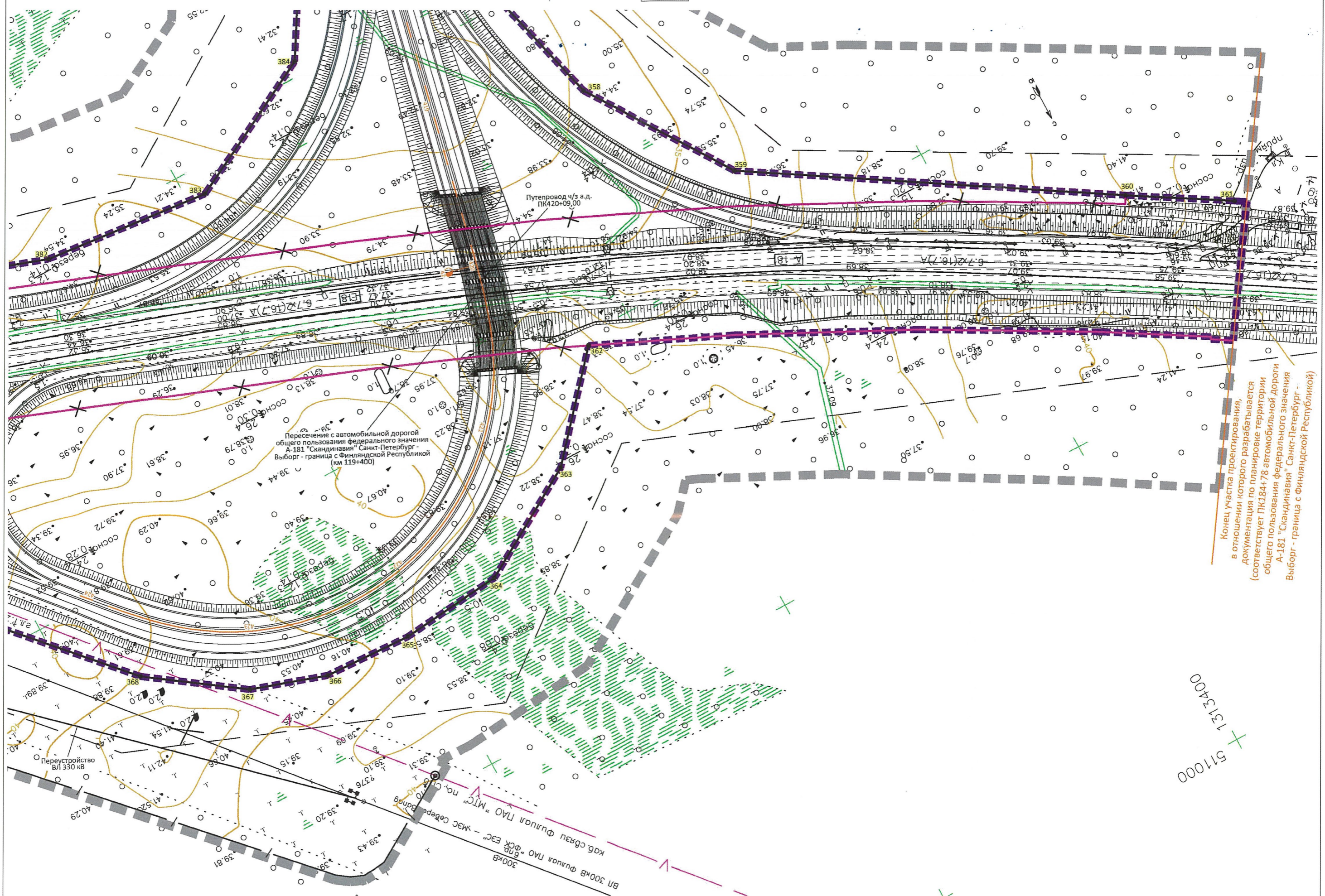

Конец участка проектирования, в отношении которого разрабатывается документация по планировке территории (соответствует ПК184+78 автомобильной дороги общего пользования федерального значения А-181 "Скандинавия" Санкт-Петербург - Выборг - граница с Финляндской Республикой)

5171000
 1313400

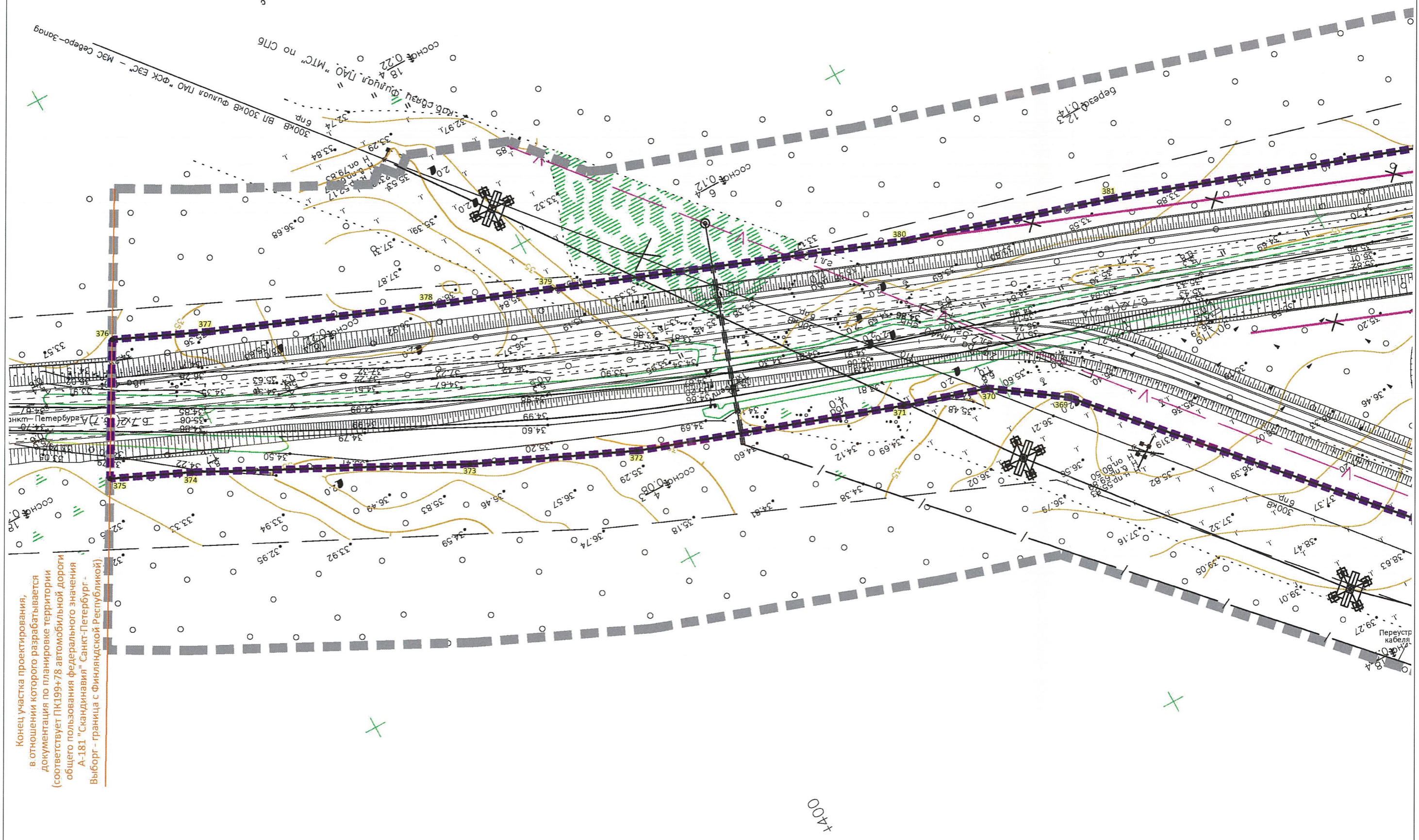

Конец участка проектирования,
в отношении которого разрабатывается
документация по планировке территории
(соответствует ПК199+78 автомобильной дороги
общего пользования федерального значения
А-181 "Скандинавия" Санкт-Петербург -
Выборг - граница с Финляндской Республикой)

Перечень координат характерных точек устанавливаемых красных линий
(неотъемлемое приложение к чертежу красных линий)

| №№ точек | X | Y |
|----------|-----------|------------|
| 1 | 482315,95 | 1294274,08 |
| 2 | 482361,63 | 1294230,17 |
| 3 | 482484,67 | 1294108,45 |
| 4 | 482541,92 | 1294034,02 |
| 5 | 482590,35 | 1293953,34 |
| 6 | 482658,03 | 1293848,00 |
| 7 | 482732,11 | 1293742,81 |
| 8 | 482737,24 | 1293720,30 |
| 9 | 482732,34 | 1293701,38 |
| 10 | 482723,88 | 1293685,76 |
| 11 | 482761,07 | 1293654,02 |
| 12 | 482810,44 | 1293739,54 |
| 13 | 482827,59 | 1293739,79 |
| 14 | 482895,15 | 1293651,33 |
| 15 | 482942,37 | 1293587,67 |
| 16 | 482960,20 | 1293563,63 |
| 17 | 482971,43 | 1293548,51 |
| 18 | 482988,91 | 1293525,54 |
| 19 | 483037,25 | 1293462,05 |
| 20 | 483081,50 | 1293403,92 |
| 21 | 483191,56 | 1293259,35 |
| 22 | 483301,63 | 1293114,76 |
| 23 | 483411,69 | 1292970,18 |
| 24 | 483491,62 | 1292859,43 |
| 25 | 483571,53 | 1292748,68 |
| 26 | 483614,64 | 1292671,68 |
| 27 | 483634,33 | 1292574,33 |
| 28 | 483602,19 | 1292474,90 |
| 29 | 483543,46 | 1292392,22 |
| 30 | 483487,78 | 1292332,94 |
| 31 | 483449,94 | 1292302,04 |
| 32 | 483427,14 | 1292296,52 |
| 33 | 483399,44 | 1292294,09 |
| 34 | 483377,23 | 1292287,85 |
| 35 | 483357,42 | 1292274,72 |
| 36 | 483313,81 | 1292234,94 |
| 37 | 483302,76 | 1292167,84 |
| 38 | 483372,36 | 1292124,58 |
| 39 | 483396,91 | 1292114,68 |
| 40 | 483423,40 | 1292114,86 |
| 41 | 483446,57 | 1292124,27 |
| 42 | 483465,23 | 1292142,01 |
| 43 | 483476,05 | 1292164,06 |
| 44 | 483482,24 | 1292193,58 |
| 45 | 483491,33 | 1292228,70 |
| 46 | 483533,53 | 1292283,91 |

| №№ точек | X | Y |
|----------|-----------|------------|
| 349 | 509271,33 | 1313189,46 |
| 350 | 509347,57 | 1313241,01 |
| 351 | 509419,64 | 1313296,97 |
| 352 | 509553,02 | 1313377,95 |
| 353 | 509616,24 | 1313410,31 |
| 354 | 509732,25 | 1313453,66 |
| 355 | 509846,90 | 1313480,08 |
| 356 | 510312,45 | 1313576,46 |
| 357 | 510394,22 | 1313579,21 |
| 358 | 510469,64 | 1313559,78 |
| 359 | 510555,39 | 1313502,80 |
| 360 | 510680,14 | 1313303,64 |
| 361 | 510714,39 | 1313247,61 |
| 362 | 510606,39 | 1313629,89 |
| 363 | 510662,96 | 1313679,41 |
| 364 | 510702,37 | 1313745,69 |
| 365 | 510708,77 | 1313808,04 |
| 366 | 510706,40 | 1313861,38 |
| 367 | 510691,45 | 1313906,64 |
| 368 | 510653,43 | 1313960,43 |
| 369 | 510422,13 | 1314170,37 |
| 370 | 510395,66 | 1314208,44 |
| 371 | 510381,98 | 1314254,20 |
| 372 | 510333,17 | 1314397,74 |
| 373 | 510295,21 | 1314483,51 |
| 374 | 510225,00 | 1314622,66 |
| 375 | 510206,39 | 1314664,79 |
| 376 | 510138,28 | 1314626,83 |
| 377 | 510159,90 | 1314577,68 |
| 378 | 510205,52 | 1314462,94 |
| 379 | 510230,40 | 1314396,94 |
| 380 | 510301,36 | 1314208,80 |
| 381 | 510335,40 | 1314095,75 |
| 382 | 510406,29 | 1313889,78 |
| 383 | 510416,32 | 1313788,86 |
| 384 | 510371,55 | 1313703,71 |
| 385 | 510285,76 | 1313652,31 |
| 386 | 509814,46 | 1313540,13 |
| 387 | 509673,79 | 1313505,19 |
| 388 | 509483,98 | 1313430,64 |
| 389 | 509334,55 | 1313363,28 |
| 390 | 509283,31 | 1313336,37 |
| 391 | 509227,36 | 1313302,64 |
| 392 | 509181,35 | 1313267,47 |
| 393 | 509145,80 | 1313235,85 |
| 394 | 509079,64 | 1313173,39 |

| №№ точек | X | Y |
|----------|-----------|------------|
| 47 | 483593,90 | 1292343,69 |
| 48 | 483678,32 | 1292405,11 |
| 49 | 483772,61 | 1292431,92 |
| 50 | 483862,77 | 1292415,25 |
| 51 | 483945,15 | 1292365,79 |
| 52 | 484047,74 | 1292298,50 |
| 53 | 484055,63 | 1292292,31 |
| 54 | 484131,96 | 1292242,25 |
| 55 | 484221,47 | 1292189,33 |
| 56 | 484311,71 | 1292143,53 |
| 57 | 484320,96 | 1292139,39 |
| 58 | 484407,72 | 1292100,55 |
| 59 | 484515,07 | 1292058,57 |
| 60 | 484631,76 | 1292018,98 |
| 61 | 484754,26 | 1291985,32 |
| 62 | 484861,30 | 1291961,71 |
| 63 | 484871,38 | 1291960,09 |
| 64 | 484967,83 | 1291947,75 |
| 65 | 485086,69 | 1291938,53 |
| 66 | 485196,04 | 1291935,41 |
| 67 | 485301,91 | 1291937,76 |
| 68 | 485458,75 | 1291937,85 |
| 69 | 485500,89 | 1291932,48 |
| 70 | 485564,49 | 1291916,29 |
| 71 | 485627,14 | 1291858,04 |
| 72 | 485642,01 | 1291848,60 |
| 73 | 485656,62 | 1291845,36 |
| 74 | 485713,72 | 1291846,29 |
| 75 | 485811,85 | 1291870,88 |
| 76 | 485900,04 | 1291939,73 |
| 77 | 485984,38 | 1291942,32 |
| 78 | 486066,99 | 1291944,43 |
| 79 | 486167,01 | 1291944,28 |
| 80 | 486306,98 | 1291947,90 |
| 81 | 486687,66 | 1291944,64 |
| 82 | 486722,22 | 1291945,26 |
| 83 | 486735,68 | 1291945,77 |
| 84 | 486897,59 | 1291953,69 |
| 85 | 487066,76 | 1291953,84 |
| 86 | 487169,21 | 1291952,59 |
| 87 | 487210,17 | 1291954,57 |
| 88 | 487311,91 | 1291965,90 |
| 89 | 487423,96 | 1291979,76 |
| 90 | 487559,16 | 1292006,35 |
| 91 | 487727,99 | 1292042,46 |
| 92 | 487862,75 | 1292090,38 |
| 93 | 488128,37 | 1292213,22 |
| 94 | 488260,64 | 1292285,21 |
| 95 | 488350,90 | 1292343,13 |

| №№ точек | X | Y |
|----------|-----------|------------|
| 395 | 508984,53 | 1313078,51 |
| 396 | 508866,67 | 1312937,39 |
| 397 | 508772,74 | 1312802,66 |
| 398 | 508704,63 | 1312688,72 |
| 399 | 508636,60 | 1312554,12 |
| 400 | 508575,88 | 1312410,38 |
| 401 | 508570,10 | 1312395,64 |
| 402 | 508537,03 | 1312284,25 |
| 403 | 508513,81 | 1312185,67 |
| 404 | 508458,01 | 1311890,03 |
| 405 | 508436,86 | 1311751,71 |
| 406 | 508423,46 | 1311664,15 |
| 407 | 508418,66 | 1311632,77 |
| 408 | 508386,51 | 1311402,91 |
| 409 | 508335,39 | 1311099,23 |
| 410 | 508270,98 | 1310701,72 |
| 411 | 508264,93 | 1310640,80 |
| 412 | 508263,00 | 1310538,20 |
| 413 | 508268,28 | 1310453,26 |
| 414 | 508283,22 | 1310333,97 |
| 415 | 508307,43 | 1310213,11 |
| 416 | 508333,69 | 1310129,90 |
| 417 | 508395,53 | 1309980,73 |
| 418 | 508430,68 | 1309906,80 |
| 419 | 508491,24 | 1309799,85 |
| 420 | 508548,45 | 1309715,66 |
| 421 | 508636,76 | 1309584,78 |
| 422 | 508717,67 | 1309440,70 |
| 423 | 508786,28 | 1309282,54 |
| 424 | 508844,80 | 1309060,81 |
| 425 | 508856,33 | 1308983,28 |
| 426 | 508866,99 | 1308785,78 |
| 427 | 508858,65 | 1308655,02 |
| 428 | 508838,08 | 1308515,01 |
| 429 | 508795,62 | 1308343,37 |
| 430 | 508739,90 | 1308109,13 |
| 431 | 508698,28 | 1307846,84 |
| 432 | 508673,91 | 1307730,38 |
| 433 | 508671,82 | 1307720,35 |
| 434 | 508666,61 | 1307695,46 |
| 435 | 508643,36 | 1307554,83 |
| 436 | 508615,48 | 1307417,83 |
| 437 | 508588,07 | 1307308,69 |
| 438 | 508572,23 | 1307256,46 |
| 439 | 508512,37 | 1307126,75 |
| 440 | 508458,67 | 1307023,86 |
| 441 | 508336,46 | 1306863,34 |
| 442 | 508329,36 | 1306854,02 |
| 443 | 508238,14 | 1306753,63 |

| №№ точек | X | Y |
|----------|-----------|------------|
| 96 | 488400,21 | 1292380,93 |
| 97 | 488446,43 | 1292419,79 |
| 98 | 488597,11 | 1292555,64 |
| 99 | 488647,34 | 1292610,81 |
| 100 | 488724,99 | 1292701,68 |
| 101 | 488822,42 | 1292812,27 |
| 102 | 488829,44 | 1292820,25 |
| 103 | 488876,14 | 1292873,26 |
| 104 | 489059,40 | 1293071,66 |
| 105 | 489171,37 | 1293196,53 |
| 106 | 489294,25 | 1293343,40 |
| 107 | 489323,19 | 1293334,98 |
| 108 | 489340,30 | 1293287,63 |
| 109 | 489347,46 | 1293212,99 |
| 110 | 489354,79 | 1293172,08 |
| 111 | 489369,94 | 1293144,90 |
| 112 | 489388,54 | 1293127,12 |
| 113 | 489412,47 | 1293115,08 |
| 114 | 489440,57 | 1293107,54 |
| 115 | 489481,13 | 1293116,82 |
| 116 | 489522,65 | 1293143,33 |
| 117 | 489559,44 | 1293172,87 |
| 118 | 489599,14 | 1293174,61 |
| 119 | 489651,33 | 1293154,88 |
| 120 | 489722,11 | 1293136,43 |
| 121 | 490059,51 | 1293071,02 |
| 122 | 490143,29 | 1293069,53 |
| 123 | 490146,98 | 1293088,18 |
| 124 | 490072,63 | 1293119,65 |
| 125 | 490033,72 | 1293127,88 |
| 126 | 490031,63 | 1293128,32 |
| 127 | 489915,24 | 1293152,95 |
| 128 | 489811,89 | 1293181,66 |
| 129 | 489751,06 | 1293221,72 |
| 130 | 489726,39 | 1293291,13 |
| 131 | 489748,87 | 1293355,72 |
| 132 | 489939,13 | 1293562,91 |
| 133 | 490049,06 | 1293717,96 |
| 134 | 490072,02 | 1293773,44 |
| 135 | 490082,48 | 1293833,89 |
| 136 | 490075,99 | 1293895,33 |
| 137 | 490035,00 | 1294032,39 |
| 138 | 490035,21 | 1294144,89 |
| 139 | 490057,18 | 1294206,79 |
| 140 | 490234,07 | 1294420,04 |
| 141 | 490310,10 | 1294519,19 |
| 142 | 490331,04 | 1294544,07 |
| 143 | 490337,48 | 1294551,72 |
| 144 | 490372,20 | 1294592,98 |

| №№ точек | X | Y |
|----------|-----------|------------|
| 444 | 508129,02 | 1306673,04 |
| 445 | 508083,57 | 1306635,54 |
| 446 | 507892,86 | 1306530,02 |
| 447 | 507748,56 | 1306476,46 |
| 448 | 507345,91 | 1306369,49 |
| 449 | 507056,16 | 1306290,50 |
| 450 | 506633,67 | 1306157,57 |
| 451 | 506428,63 | 1306082,06 |
| 452 | 506237,64 | 1306008,84 |
| 453 | 505897,15 | 1305828,90 |
| 454 | 505764,36 | 1305756,97 |
| 455 | 505667,12 | 1305753,66 |
| 456 | 505552,86 | 1305801,59 |
| 457 | 505488,27 | 1305820,41 |
| 458 | 505407,61 | 1305817,63 |
| 459 | 505343,77 | 1305793,49 |
| 460 | 505292,26 | 1305753,12 |
| 461 | 505172,90 | 1305636,88 |
| 462 | 504988,81 | 1305412,37 |
| 463 | 504935,52 | 1305382,62 |
| 464 | 504884,37 | 1305389,60 |
| 465 | 504842,07 | 1305414,70 |
| 466 | 504814,36 | 1305448,73 |
| 467 | 504790,11 | 1305495,80 |
| 468 | 504733,17 | 1305568,60 |
| 469 | 504716,19 | 1305560,08 |
| 470 | 504744,80 | 1305469,57 |
| 471 | 504852,00 | 1305233,39 |
| 472 | 504774,77 | 1305107,63 |
| 473 | 504776,27 | 1305050,59 |
| 474 | 504796,34 | 1305012,87 |
| 475 | 504842,23 | 1304987,04 |
| 476 | 504916,93 | 1304968,05 |
| 477 | 504957,38 | 1304934,77 |
| 478 | 504969,23 | 1304887,48 |
| 479 | 504898,78 | 1304778,86 |
| 480 | 504859,37 | 1304706,32 |
| 481 | 504723,79 | 1304416,87 |
| 482 | 504702,34 | 1304368,61 |
| 483 | 504675,98 | 1304301,20 |
| 484 | 504655,96 | 1304244,71 |
| 485 | 504599,04 | 1304072,29 |
| 486 | 504386,46 | 1303362,26 |
| 487 | 504311,10 | 1303135,75 |
| 488 | 504291,66 | 1303078,93 |
| 489 | 504270,78 | 1303001,16 |
| 490 | 504124,46 | 1302510,03 |
| 491 | 504097,20 | 1302483,19 |
| 492 | 504050,17 | 1302470,77 |

| №№ точек | X | Y |
|----------|-----------|------------|
| 145 | 490511,36 | 1294734,43 |
| 146 | 490588,19 | 1294811,95 |
| 147 | 490718,79 | 1294930,97 |
| 148 | 490894,09 | 1295069,74 |
| 149 | 491080,60 | 1295194,87 |
| 150 | 491106,83 | 1295212,57 |
| 151 | 491140,27 | 1295235,13 |
| 152 | 491223,16 | 1295291,05 |
| 153 | 491471,16 | 1295439,06 |
| 154 | 491630,22 | 1295509,64 |
| 155 | 491786,00 | 1295577,17 |
| 156 | 491960,74 | 1295644,32 |
| 157 | 492228,99 | 1295727,57 |
| 158 | 492400,12 | 1295764,02 |
| 159 | 492535,09 | 1295796,66 |
| 160 | 492767,43 | 1295843,03 |
| 161 | 492907,45 | 1295856,56 |
| 162 | 492944,41 | 1295861,50 |
| 163 | 493183,37 | 1295874,59 |
| 164 | 493377,50 | 1295875,75 |
| 165 | 493477,11 | 1295871,30 |
| 166 | 493533,02 | 1295863,96 |
| 167 | 493554,76 | 1295861,11 |
| 168 | 493648,94 | 1295848,75 |
| 169 | 493659,51 | 1295847,39 |
| 170 | 493674,64 | 1295845,56 |
| 171 | 493775,66 | 1295833,43 |
| 172 | 493891,31 | 1295825,61 |
| 173 | 493992,84 | 1295813,39 |
| 174 | 494110,14 | 1295793,96 |
| 175 | 494179,39 | 1295779,67 |
| 176 | 494195,86 | 1295776,27 |
| 177 | 494226,72 | 1295769,90 |
| 178 | 494384,04 | 1295732,46 |
| 179 | 494521,44 | 1295706,36 |
| 180 | 494641,15 | 1295687,38 |
| 181 | 494820,35 | 1295668,95 |
| 182 | 495071,52 | 1295659,73 |
| 183 | 495244,94 | 1295661,85 |
| 184 | 495366,55 | 1295665,55 |
| 185 | 495527,15 | 1295687,95 |
| 186 | 495764,06 | 1295735,96 |
| 187 | 495886,16 | 1295767,78 |
| 188 | 496072,30 | 1295821,76 |
| 189 | 496158,74 | 1295850,65 |
| 190 | 496293,64 | 1295904,74 |
| 191 | 496414,14 | 1295959,77 |
| 192 | 496467,84 | 1295987,43 |
| 193 | 496732,39 | 1296136,26 |

| №№ точек | X | Y |
|----------|-----------|------------|
| 493 | 504036,43 | 1302462,30 |
| 494 | 504026,50 | 1302445,53 |
| 495 | 503943,26 | 1302173,58 |
| 496 | 503941,44 | 1302141,75 |
| 497 | 503969,15 | 1302026,15 |
| 498 | 503963,58 | 1301969,67 |
| 499 | 503944,50 | 1301903,61 |
| 500 | 503910,06 | 1301795,10 |
| 501 | 503791,12 | 1301478,48 |
| 502 | 503676,72 | 1301203,94 |
| 503 | 503580,94 | 1301007,63 |
| 504 | 503469,29 | 1300811,72 |
| 505 | 503400,39 | 1300697,03 |
| 506 | 503172,89 | 1300362,65 |
| 507 | 503023,94 | 1300173,99 |
| 508 | 502856,79 | 1299975,32 |
| 509 | 502848,83 | 1299965,77 |
| 510 | 502794,31 | 1299897,75 |
| 511 | 502569,65 | 1299616,05 |
| 512 | 502342,19 | 1299336,74 |
| 513 | 502190,61 | 1299151,55 |
| 514 | 501906,50 | 1298842,03 |
| 515 | 501785,82 | 1298727,67 |
| 516 | 501599,46 | 1298549,98 |
| 517 | 501319,26 | 1298326,60 |
| 518 | 501037,93 | 1298134,36 |
| 519 | 500834,23 | 1298017,08 |
| 520 | 500796,54 | 1298001,95 |
| 521 | 500762,10 | 1297983,26 |
| 522 | 500617,50 | 1297917,95 |
| 523 | 500527,37 | 1297874,73 |
| 524 | 500356,06 | 1297786,14 |
| 525 | 500330,06 | 1297778,14 |
| 526 | 500176,82 | 1297717,91 |
| 527 | 500168,02 | 1297714,37 |
| 528 | 500052,06 | 1297666,14 |
| 529 | 499956,06 | 1297630,14 |
| 530 | 499914,06 | 1297636,14 |
| 531 | 499903,22 | 1297602,65 |
| 532 | 499758,68 | 1297707,26 |
| 533 | 499620,50 | 1297628,98 |
| 534 | 499606,27 | 1297610,32 |
| 535 | 499597,50 | 1297586,86 |
| 536 | 499595,54 | 1297566,30 |
| 537 | 499598,07 | 1297539,14 |
| 538 | 499592,30 | 1297513,36 |
| 539 | 499520,22 | 1297491,32 |
| 540 | 499512,63 | 1297498,92 |
| 541 | 499487,98 | 1297611,86 |

| №№ точек | X | Y |
|----------|-----------|------------|
| 194 | 496882,79 | 1296238,96 |
| 195 | 497075,17 | 1296382,83 |
| 196 | 497108,62 | 1296406,79 |
| 197 | 497151,65 | 1296449,02 |
| 198 | 497259,19 | 1296536,00 |
| 199 | 497436,19 | 1296662,86 |
| 200 | 497623,44 | 1296774,87 |
| 201 | 497689,09 | 1296820,20 |
| 202 | 497769,93 | 1296878,13 |
| 203 | 497820,07 | 1296909,35 |
| 204 | 497918,77 | 1296962,58 |
| 205 | 497928,23 | 1296967,56 |
| 206 | 497959,88 | 1296983,49 |
| 207 | 498105,00 | 1297047,16 |
| 208 | 498329,17 | 1297126,80 |
| 209 | 498464,54 | 1297171,38 |
| 210 | 498553,69 | 1297204,34 |
| 211 | 498898,77 | 1297293,23 |
| 212 | 498937,20 | 1297304,45 |
| 213 | 499071,76 | 1297335,12 |
| 214 | 499220,97 | 1297357,85 |
| 215 | 499231,69 | 1297359,49 |
| 216 | 499289,06 | 1297374,53 |
| 217 | 499487,02 | 1297410,72 |
| 218 | 499592,07 | 1297442,65 |
| 219 | 499614,94 | 1297435,79 |
| 220 | 499630,40 | 1297419,50 |
| 221 | 499641,25 | 1297393,94 |
| 222 | 499659,70 | 1297371,69 |
| 223 | 499687,07 | 1297356,20 |
| 224 | 499718,08 | 1297352,29 |
| 225 | 499743,86 | 1297357,50 |
| 226 | 500010,96 | 1297470,25 |
| 227 | 499960,92 | 1297540,32 |
| 228 | 500034,13 | 1297561,94 |
| 229 | 500259,91 | 1297639,70 |
| 230 | 500299,51 | 1297655,41 |
| 231 | 500308,15 | 1297658,84 |
| 232 | 500319,36 | 1297663,28 |
| 233 | 500501,50 | 1297758,29 |
| 234 | 500661,62 | 1297830,50 |
| 235 | 500698,72 | 1297847,75 |
| 236 | 500856,57 | 1297936,81 |
| 237 | 501107,91 | 1298105,38 |
| 238 | 501253,10 | 1298204,33 |
| 239 | 501395,86 | 1298309,34 |
| 240 | 501530,71 | 1298412,49 |
| 241 | 501805,39 | 1298651,64 |
| 242 | 501852,09 | 1298693,93 |

| №№ точек | X | Y |
|----------|-----------|------------|
| 542 | 499292,76 | 1297569,40 |
| 543 | 499313,44 | 1297469,51 |
| 544 | 499309,05 | 1297456,43 |
| 545 | 499200,15 | 1297435,96 |
| 546 | 499178,77 | 1297432,79 |
| 547 | 499166,99 | 1297431,05 |
| 548 | 498898,59 | 1297391,30 |
| 549 | 498878,00 | 1297387,44 |
| 550 | 498528,32 | 1297287,83 |
| 551 | 498353,68 | 1297242,34 |
| 552 | 498315,76 | 1297229,88 |
| 553 | 498275,35 | 1297210,92 |
| 554 | 498077,66 | 1297108,69 |
| 555 | 497968,56 | 1297057,25 |
| 556 | 497921,86 | 1297033,41 |
| 557 | 497911,85 | 1297028,30 |
| 558 | 497753,74 | 1296947,59 |
| 559 | 497605,58 | 1296880,72 |
| 560 | 497536,26 | 1296837,20 |
| 561 | 497461,74 | 1296781,75 |
| 562 | 497245,81 | 1296617,83 |
| 563 | 497072,50 | 1296479,87 |
| 564 | 497029,15 | 1296438,29 |
| 565 | 496821,79 | 1296273,82 |
| 566 | 496547,23 | 1296104,00 |
| 567 | 496345,56 | 1296002,87 |
| 568 | 496129,70 | 1295914,24 |
| 569 | 495970,57 | 1295857,27 |
| 570 | 495895,44 | 1295832,98 |
| 571 | 495721,19 | 1295789,30 |
| 572 | 495516,55 | 1295757,73 |
| 573 | 495359,58 | 1295736,95 |
| 574 | 495165,57 | 1295719,35 |
| 575 | 494886,18 | 1295721,90 |
| 576 | 494667,53 | 1295742,83 |
| 577 | 494418,45 | 1295785,27 |
| 578 | 494184,41 | 1295841,76 |
| 579 | 494168,23 | 1295845,67 |
| 580 | 494064,46 | 1295870,72 |
| 581 | 493917,27 | 1295900,96 |
| 582 | 493693,05 | 1295939,10 |
| 583 | 493686,25 | 1295940,06 |
| 584 | 493524,34 | 1295942,54 |
| 585 | 493504,40 | 1295942,85 |
| 586 | 493476,19 | 1295943,28 |
| 587 | 493168,35 | 1295942,39 |
| 588 | 493013,66 | 1295933,81 |
| 589 | 492847,74 | 1295920,31 |
| 590 | 492518,44 | 1295880,16 |

| №№ точек | X | Y |
|----------|-----------|------------|
| 243 | 501868,97 | 1298713,21 |
| 244 | 502044,49 | 1298888,75 |
| 245 | 502082,51 | 1298924,27 |
| 246 | 502364,29 | 1299273,11 |
| 247 | 502684,48 | 1299664,03 |
| 248 | 502787,91 | 1299786,13 |
| 249 | 502910,65 | 1299933,78 |
| 250 | 502916,73 | 1299941,09 |
| 251 | 502928,41 | 1299955,15 |
| 252 | 503131,21 | 1300210,74 |
| 253 | 503225,01 | 1300334,67 |
| 254 | 503366,67 | 1300535,48 |
| 255 | 503464,73 | 1300687,16 |
| 256 | 503598,82 | 1300915,36 |
| 257 | 503740,32 | 1301173,69 |
| 258 | 503865,64 | 1301448,85 |
| 259 | 503924,18 | 1301599,59 |
| 260 | 503978,53 | 1301772,68 |
| 261 | 504073,48 | 1302078,96 |
| 262 | 504197,64 | 1302479,45 |
| 263 | 504225,20 | 1302511,97 |
| 264 | 504267,90 | 1302520,58 |
| 265 | 504277,85 | 1302524,96 |
| 266 | 504291,99 | 1302538,61 |
| 267 | 504378,34 | 1302826,77 |
| 268 | 504378,93 | 1302845,10 |
| 269 | 504356,53 | 1302972,38 |
| 270 | 504408,10 | 1303190,11 |
| 271 | 504533,49 | 1303622,11 |
| 272 | 504679,31 | 1304089,17 |
| 273 | 504777,78 | 1304361,15 |
| 274 | 504913,96 | 1304632,50 |
| 275 | 505012,09 | 1304803,79 |
| 276 | 505033,23 | 1304794,15 |
| 277 | 505089,04 | 1304670,04 |
| 278 | 505128,98 | 1304624,58 |
| 279 | 505146,82 | 1304631,12 |
| 280 | 505134,61 | 1304686,97 |
| 281 | 505066,99 | 1304847,39 |
| 282 | 505066,91 | 1304892,56 |
| 283 | 505127,08 | 1304988,63 |
| 284 | 505276,73 | 1305180,08 |
| 285 | 505525,53 | 1305428,08 |
| 286 | 505663,14 | 1305415,43 |
| 287 | 505711,86 | 1305422,86 |
| 288 | 505748,46 | 1305453,40 |
| 289 | 505768,42 | 1305508,52 |
| 290 | 505743,77 | 1305607,90 |
| 291 | 506308,36 | 1305953,12 |

| №№ точек | X | Y |
|----------|-----------|------------|
| 591 | 492361,26 | 1295843,63 |
| 592 | 492045,51 | 1295747,34 |
| 593 | 491916,04 | 1295702,46 |
| 594 | 491806,32 | 1295657,84 |
| 595 | 491601,75 | 1295571,37 |
| 596 | 491194,76 | 1295354,49 |
| 597 | 491038,74 | 1295254,10 |
| 598 | 491016,64 | 1295239,88 |
| 599 | 491004,51 | 1295231,33 |
| 600 | 490846,32 | 1295109,81 |
| 601 | 490677,58 | 1294971,77 |
| 602 | 490589,63 | 1294896,85 |
| 603 | 490437,93 | 1294755,30 |
| 604 | 490286,36 | 1294596,73 |
| 605 | 490279,44 | 1294589,49 |
| 606 | 490240,76 | 1294549,02 |
| 607 | 490176,71 | 1294487,66 |
| 608 | 490010,34 | 1294297,18 |
| 609 | 489941,84 | 1294274,42 |
| 610 | 489849,00 | 1294275,49 |
| 611 | 489806,64 | 1294254,17 |
| 612 | 489781,97 | 1294225,29 |
| 613 | 489770,33 | 1294180,40 |
| 614 | 489778,40 | 1294141,86 |
| 615 | 489819,03 | 1294069,42 |
| 616 | 489309,78 | 1293487,43 |
| 617 | 489274,21 | 1293492,09 |
| 618 | 489120,64 | 1293668,02 |
| 619 | 489057,92 | 1293715,70 |
| 620 | 489044,87 | 1293701,85 |
| 621 | 489088,68 | 1293631,47 |
| 622 | 489129,68 | 1293584,27 |
| 623 | 489209,18 | 1293481,59 |
| 624 | 489233,94 | 1293453,90 |
| 625 | 489241,55 | 1293409,61 |
| 626 | 489090,82 | 1293242,02 |
| 627 | 488989,72 | 1293120,97 |
| 628 | 488823,75 | 1292918,93 |
| 629 | 488762,80 | 1292848,37 |
| 630 | 488755,68 | 1292840,12 |
| 631 | 488675,87 | 1292747,73 |
| 632 | 488543,67 | 1292615,14 |
| 633 | 488413,44 | 1292499,04 |
| 634 | 488256,12 | 1292382,46 |
| 635 | 488079,03 | 1292266,61 |
| 636 | 487974,54 | 1292209,69 |
| 637 | 487837,25 | 1292156,63 |
| 638 | 487707,08 | 1292110,12 |
| 639 | 487626,45 | 1292084,04 |

| №№ точек | X | Y |
|----------|-----------|------------|
| 292 | 506604,86 | 1306085,63 |
| 293 | 506807,30 | 1306140,86 |
| 294 | 507155,41 | 1306232,88 |
| 295 | 507291,11 | 1306268,42 |
| 296 | 507558,35 | 1306353,89 |
| 297 | 507827,58 | 1306432,99 |
| 298 | 507870,51 | 1306448,32 |
| 299 | 507999,09 | 1306503,19 |
| 300 | 508159,37 | 1306594,96 |
| 301 | 508177,22 | 1306606,83 |
| 302 | 508318,07 | 1306726,63 |
| 303 | 508367,04 | 1306771,84 |
| 304 | 508372,94 | 1306779,75 |
| 305 | 508440,59 | 1306870,59 |
| 306 | 508530,36 | 1307004,38 |
| 307 | 508587,77 | 1307114,05 |
| 308 | 508656,89 | 1307321,44 |
| 309 | 508731,54 | 1307661,99 |
| 310 | 508735,19 | 1307679,31 |
| 311 | 508739,20 | 1307698,38 |
| 312 | 508765,86 | 1307824,90 |
| 313 | 508768,55 | 1307837,02 |
| 314 | 508819,11 | 1308072,95 |
| 315 | 508875,56 | 1308366,89 |
| 316 | 508897,24 | 1308506,48 |
| 317 | 508914,47 | 1308605,81 |
| 318 | 508923,65 | 1308706,56 |
| 319 | 508927,69 | 1308818,16 |
| 320 | 508922,85 | 1308908,73 |
| 321 | 508909,31 | 1309033,37 |
| 322 | 508893,40 | 1309130,23 |
| 323 | 508871,14 | 1309224,31 |
| 324 | 508824,39 | 1309370,98 |
| 325 | 508787,23 | 1309463,82 |
| 326 | 508704,80 | 1309609,02 |
| 327 | 508625,19 | 1309722,14 |
| 328 | 508486,03 | 1309938,66 |
| 329 | 508414,26 | 1310109,54 |
| 330 | 508366,67 | 1310289,38 |
| 331 | 508342,11 | 1310465,63 |
| 332 | 508337,19 | 1310637,66 |
| 333 | 508339,40 | 1310725,87 |
| 334 | 508348,89 | 1310796,25 |
| 335 | 508468,39 | 1311435,70 |
| 336 | 508484,41 | 1311516,15 |
| 337 | 508493,27 | 1311560,44 |
| 338 | 508509,84 | 1311643,33 |
| 339 | 508536,21 | 1311775,19 |
| 340 | 508588,06 | 1312110,98 |

| №№ точек | X | Y |
|----------|-----------|------------|
| 640 | 487442,65 | 1292043,07 |
| 641 | 487303,31 | 1292027,53 |
| 642 | 487175,13 | 1292021,72 |
| 643 | 487041,84 | 1292019,04 |
| 644 | 486669,78 | 1292016,93 |
| 645 | 486656,83 | 1292016,77 |
| 646 | 486384,04 | 1292011,21 |
| 647 | 486166,55 | 1292008,70 |
| 648 | 485909,79 | 1292002,88 |
| 649 | 485760,29 | 1292036,06 |
| 650 | 485624,50 | 1292034,32 |
| 651 | 485482,50 | 1291999,55 |
| 652 | 485316,48 | 1291996,64 |
| 653 | 485301,24 | 1291996,24 |
| 654 | 485195,22 | 1291997,42 |
| 655 | 485088,49 | 1292002,78 |
| 656 | 484982,24 | 1292014,10 |
| 657 | 484894,56 | 1292030,26 |
| 658 | 484884,00 | 1292032,21 |
| 659 | 484877,76 | 1292033,36 |
| 660 | 484739,65 | 1292060,36 |
| 661 | 484603,99 | 1292097,68 |
| 662 | 484471,93 | 1292146,12 |
| 663 | 484362,83 | 1292194,15 |
| 664 | 484353,03 | 1292198,47 |
| 665 | 484213,80 | 1292274,34 |
| 666 | 484088,84 | 1292353,84 |
| 667 | 484080,64 | 1292359,95 |
| 668 | 484018,52 | 1292406,22 |
| 669 | 483977,29 | 1292455,64 |
| 670 | 483965,61 | 1292518,77 |
| 671 | 483970,26 | 1292581,32 |
| 672 | 483964,08 | 1292621,80 |
| 673 | 483936,10 | 1292662,83 |
| 674 | 483890,15 | 1292684,27 |
| 675 | 483838,95 | 1292678,56 |
| 676 | 483761,03 | 1292633,51 |
| 677 | 483672,95 | 1292731,34 |
| 678 | 483567,21 | 1292869,23 |
| 679 | 483461,48 | 1293007,12 |
| 680 | 483355,04 | 1293154,38 |
| 681 | 483248,58 | 1293301,65 |
| 682 | 483142,13 | 1293448,91 |
| 683 | 483097,48 | 1293510,67 |
| 684 | 483038,96 | 1293591,64 |
| 685 | 483035,68 | 1293596,17 |
| 686 | 483002,30 | 1293641,17 |
| 687 | 482984,29 | 1293665,45 |
| 688 | 482953,05 | 1293707,56 |

| №№ точек | X | Y |
|----------|-----------|------------|
| 341 | 508640,70 | 1312351,88 |
| 342 | 508646,79 | 1312372,62 |
| 343 | 508707,52 | 1312550,52 |
| 344 | 508766,74 | 1312667,70 |
| 345 | 508854,25 | 1312807,06 |
| 346 | 508907,38 | 1312880,41 |
| 347 | 509012,77 | 1312995,32 |
| 348 | 509179,66 | 1313130,17 |

| №№ точек | X | Y |
|----------|-----------|------------|
| 689 | 482870,41 | 1293818,94 |
| 690 | 482885,74 | 1293867,05 |
| 691 | 482872,76 | 1293947,12 |
| 692 | 482741,51 | 1294055,02 |
| 693 | 482618,34 | 1294116,49 |
| 694 | 482542,88 | 1294167,45 |
| 695 | 482364,27 | 1294329,41 |