КАРТА - СХЕМА

МЕСТОПОЛОЖЕНИЯ ОСОБО ОХРАНЯЕМЫХ
ПРИРОДНЫХ ТЕРРИТОРИЙ И ОБЪЕКТОВ

ПРИОЗЕРСКОГО лесничества

ЛЕНИНГРАДСКОЙ ОБЛАСТИ

МАСШТАБ 1:100 000

2023 ГОД

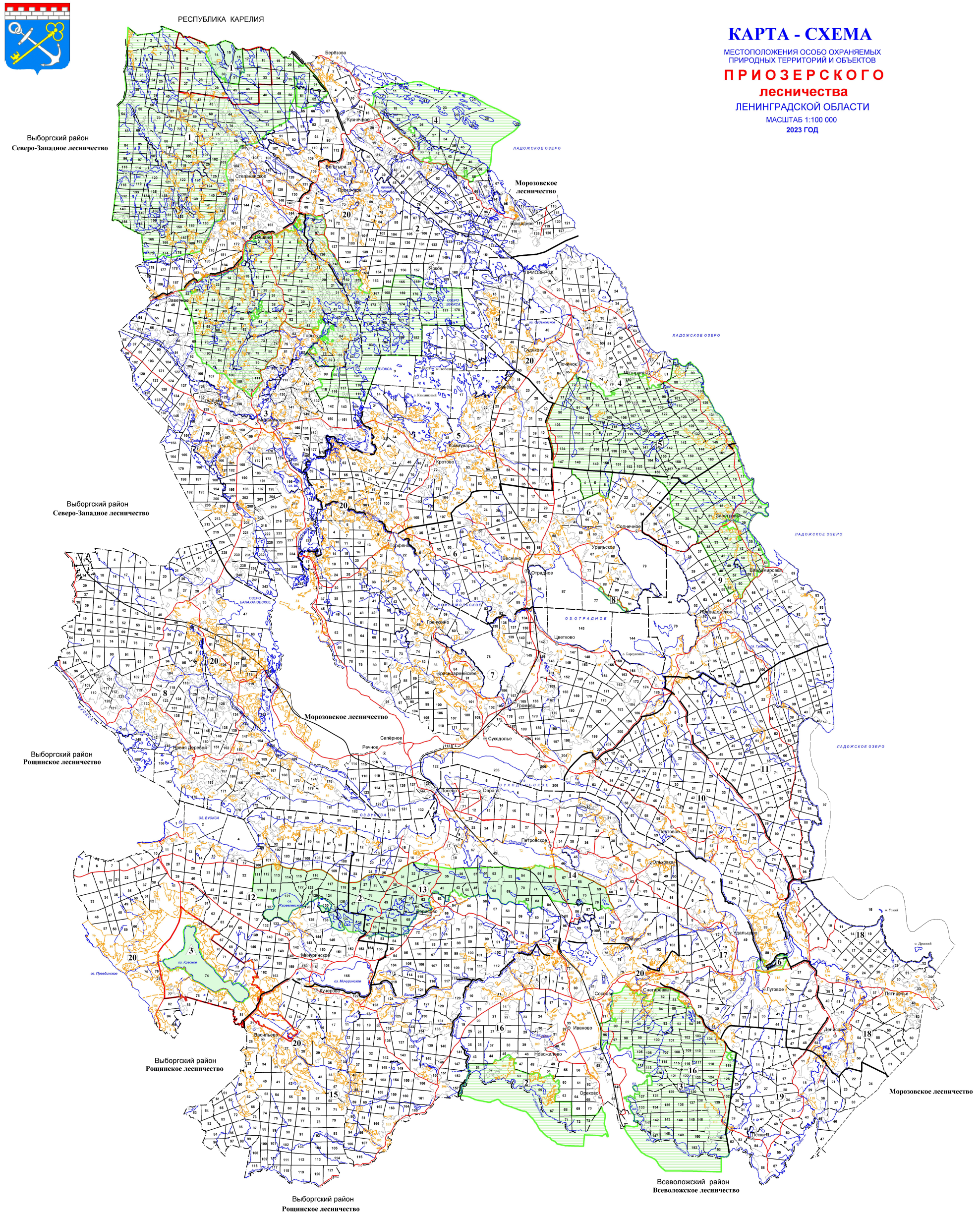

ЭКСПЛИКАЦИЯ

№	Наименование участковых лесничеств	Площадь, га
1	Антикайненское	19 261
2	Приозерское	18 246
3	Вуоксинское	23 695
4	Куйбышевское	16 049
5	Коммунарское	12 891
6	Некрасовское	12 282
7	Громовское	24 129
8	Джатиевское	20 431
9	Ладожское	12 338
10	Мичуринское северное	9 239
11	Яблоновское	10 923
12	Мичуринское	18 650
13	Борисовское	11 520
14	Кривковское	11 542
15	Кучеровское	16 672
16	Сосновское	13 740
17	Приозерское южное	6 310
18	Ладожское южное	9 146
19	Денисовское	6 810
20	Ларионовское	13 090
	Всего:	**286 964**

22 - Морозовское лесничество

СУЩЕСТВУЮЩИЕ ОСОБО ОХРАНЯЕМЫЕ ПРИРОДНЫЕ ТЕРРИТОРИИ

РЕГИОНАЛЬНОГО ЗНАЧЕНИЯ

1. Памятник природы "Озеро Ястребиное"
2. Государственный природный заказник "Гряда Вярямянселькя"
3. Памятник природы "Озеро Красное"

ПЛАНИРУЕМЫЕ ОСОБО ОХРАНЯЕМЫЕ ПРИРОДНЫЕ ТЕРРИТОРИИ

РЕГИОНАЛЬНОГО ЗНАЧЕНИЯ

1. Государственный природный заказник "Озеро Вуокса"
2. Государственный природный заказник "Долина реки Смородинка"
3. Государственный природный заказник "Ореховский"
4. Государственный природный заказник "Кузнечное"
5. Государственный природный заказник "Моторное-Заостровье"
6. Памятник природы "Водопад Падунец"
7. Государственный природный заказник "Ояярви-Ильменйоки"
8. Дендрологический парк "Отрадное"

УСЛОВНЫЕ ОБОЗНАЧЕНИЯ

ГРАНИЦЫ

- ОБЛАСТЕЙ
- РАЙОНОВ
- ЛЕСНИЧЕСТВ
- УЧАСТКОВЫХ ЛЕСНИЧЕСТВ
- ПРОЧИХ ЗЕМЕЛЬ
- ПРОЧИХ ЗЕМЕЛЬ ЛАРИОНОВСКОГО УЧАСТКОВОГО ЛЕСНИЧЕСТВА
- КВАРТАЛЬНЫХ ПРОСЕК
- КВАРТАЛЬНЫХ ПРОСЕК ЛАРИОНОВСКОГО УЧАСТКОВОГО ЛЕСНИЧЕСТВА
- КВАРТАЛЬНЫХ ПРОСЕК ПО ЕСТЕСТВЕННЫМ РУБЕЖАМ
- КВАРТАЛЬНЫХ ПРОСЕК ПО ЕСТЕСТВЕННЫМ РУБЕЖАМ ЛАРИОНОВСКОГО УЧАСТКОВОГО ЛЕСНИЧЕСТВА

ЛЕСОХОЗЯЙСТВЕННЫЕ ОБЪЕКТЫ

- 5 НОМЕРА УЧАСТКОВЫХ ЛЕСНИЧЕСТВ
- 29 НОМЕРА КВАРТАЛОВ
- 29 НОМЕРА КВАРТАЛОВ ЛАРИОНОВСКОГО УЧАСТКОВОГО ЛЕСНИЧЕСТВА

ДОРОГИ

- ЖЕЛЕЗНЫЕ
- АВТОМОБИЛЬНЫЕ

ПРОЧИЕ ОБОЗНАЧЕНИЯ

- оз. РЕКИ, ОЗЕРА
- НАСЕЛЕННЫЕ ПУНКТЫ
- ОХРАННАЯ ЗОНА ООПТ

Филиал ФГБУ "Рослесинфорг" "Севзаплеспроект"
г.Санкт-Петербург, ул.Коли Томчака, дом 16
тел.: 8 (812) 388-03-84