



КОМИТЕТ ГРАДОСТРОИТЕЛЬНОЙ ПОЛИТИКИ
ЛЕНИНГРАДСКОЙ ОБЛАСТИ

ПРИКАЗ

от 15 мая 2026 года № 58

**О внесении изменений в Правила землепользования и застройки
муниципального образования Ропшинское сельское поселение
муниципального образования Ломоносовский муниципальный район
Ленинградской области**

В соответствии с Градостроительным кодексом Российской Федерации, пунктом 1 части 2 статьи 1 областного закона от 7 июля 2014 года № 45-оз «О перераспределении полномочий в области градостроительной деятельности между органами государственной власти Ленинградской области и органами местного самоуправления Ленинградской области», пунктом 2.13 Положения о комитете градостроительной политики Ленинградской области, утвержденного постановлением Правительства Ленинградской области от 9 сентября 2019 года № 421, приказываю:

внести в Правила землепользования и застройки муниципального образования Ропшинское сельское поселение муниципального образования Ломоносовский муниципальный района Ленинградской области, утвержденные приказом Комитета градостроительной политики Ленинградской области от 15 сентября 2022 года № 133 (с изменениями), изменения согласно приложению к настоящему приказу.

Председатель комитета

И.Я. Кулаков

**Изменения в Правила землепользования и застройки
муниципального образования Ропшинское сельское поселение
муниципального образования Ломоносовский муниципальный район
Ленинградской области**

1. На карте градостроительного зонирования изменить границы территориальной зоны ТЖ.1 «Зона застройки индивидуальными жилыми домами».
2. Карту градостроительного зонирования изложить в новой редакции.
3. В приложение «Сведения о границах территориальных зон» Правил землепользования и застройки муниципального образования Ропшинское сельское поселение муниципального образования Ломоносовский муниципальный район Ленинградской области внести изменения в части описания местоположения границ территориальной зоны ТЖ.1 «Зона застройки индивидуальными жилыми домами».

Изменения в правила землепользования и застройки муниципального образования Ропшинское сельское поселение муниципального образования Ломоносовский муниципальный район Ленинградской области

Карта градостроительного зонирования

- ТЕРРИТОРИАЛЬНЫЕ ЗОНЫ**
- Жилая зона**
- ЖК.1 - зона застройки индивидуальными жилыми домами
 - ЖК.2 - зона застройки малоэтажными жилыми домами
 - ЖК.3 - зона застройки среднеэтажными жилыми домами
- Общественно-деловая зона**
- ОД.1 - зона специализированной общественной застройки
 - ОД.2 - многофункциональная общественно-деловая зона
 - ОД.3 - зона культурно-деловых зданий и сооружений
- Производственная зона**
- ПД.4 - производственная зона размещения объектов, санитарно-защитная зона от которых не превышает размера равного 100 метров
 - ПД.5 - производственная зона размещения объектов, санитарно-защитная зона от которых не превышает размера равного 50 метров
- Зоны инженерной и транспортной инфраструктуры**
- ТИ.1 - зона инженерной инфраструктуры
 - ТИ.2 - зона транспортной инфраструктуры
 - ТИ.3 - зона транспортной инфраструктуры и иного специального назначения
 - ТИ.4 - зона улично-дорожной сети
- Зоны рекреационного назначения**
- РР.1 - зона озеленения территории общего пользования
 - РР.2 - зона отдыха
- Зоны сельскохозяйственного использования**
- СХ.1 - зона сельскохозяйственного использования
 - СХ.2.1 - зона сельскохозяйственных товариществ в границах населенных пунктов
 - СХ.2.2 - зона сельскохозяйственных товариществ на землях сельскохозяйственного назначения
 - СХ.2.3 - производственная зона сельскохозяйственных предприятий
 - СХ.2.3.0.1 - подзона производственной зоны сельскохозяйственных предприятий (ЗСЛ.1)
 - СХ.2.3.0.2 - подзона производственной зоны сельскохозяйственных предприятий (ЗСЛ.2)
 - СХ.3 - зона жилищно-коммунального хозяйства
- Зоны специального назначения**
- СН.1 - зона кладбища
 - СН.2 - зона озеленения территорий специального назначения
- ЗОНЫ С ОСОБЫМИ УСЛОВИЯМИ ИСПОЛЬЗОВАНИЯ ТЕРРИТОРИИ**
- СЗ.1 - санитарно-защитная зона
 - СЗ.2 - охранная зона объектов электроэнергетики
 - СЗ.3 - охранная зона трубопроводов
 - СЗ.4 - зона минимальных расстояний до промышленных объектов трубопроводов
 - СЗ.5 - прибрежная защитная полоса
 - СЗ.6 - водоохранная зона
 - СЗ.7 - зона затопления
 - СЗ.8 - зона подготовки
 - СЗ.9 - защитная зона объектов культурного наследия
- Зоны охраны объектов культурного наследия**
- ОК.1 - зона охраны объекта культурного наследия федерального значения "Дворец со службами и парком", XVIII - начало XX века
 - ОК.2 - охранная зона объекта культурного наследия регионального значения "Кладбище в деревне Косово", установленный в честь освобождения Ропши 19 января 1944 г.
 - ОК.3 - охранная зона объекта культурного наследия регионального значения "Усадьба в деревне Косово", установленный в честь освобождения Ропши 19 января 1944 г.
 - ОК.4 - охранная зона объекта культурного наследия регионального значения "Усадьба в деревне Косово", установленный в честь освобождения Ропши 19 января 1944 г.
- Прозрачные территории охраняемого городского объекта Санкт-Петербурга (Пулково), в том числе:**
- четвертая подзона
 - состав четвертой подзоны прозрачной территории
 - граница сектора четвертой подзоны
 - номер сектора четвертой подзоны
- 7 подзона, зона 7.1 (Виллация граница четвёртой подзоны - линия виллация в южной части (Л.З.М.И. = 45-50 Д.А.), сектор 8**

* Зонами муниципального образования Ропшинское сельское поселение муниципального образования Ломоносовский муниципальный район Ленинградской области

ОБОЗНАЧЕНИЕ НА КАРТЕ МЕСТОПОЛОЖЕНИЯ И ЭКСПЛИКАЦИОННОГО НОМЕРА ОБЪЕКТА КУЛЬТУРНОГО НАСЛЕДИЯ

№ по карте	Наименование объекта
1	Объекты культурного наследия федерального значения
2	Дворец со службами и парком, XVIII - начало XX века
3	Водоохранная зона в Ропшино, 1720 - 1721 годы инженер - подполковник Туволков В.Г., 2-я половина XVIII века, 1944 - 1946 годы, 1970-е годы (восточный)
4	Здание бывшей фабрики, 1788 - 1794 годы, архитектор Ю.А. Фелдтен
5	Церковь на кладбище, начало XVIII века
6	Объекты культурного наследия регионального значения
7	Усадьба в деревне Косово, установленный в честь освобождения Ропши 19 января 1944 г.
8	Усадьба в деревне Косово, установленный в честь освобождения Ропши 19 января 1944 г.

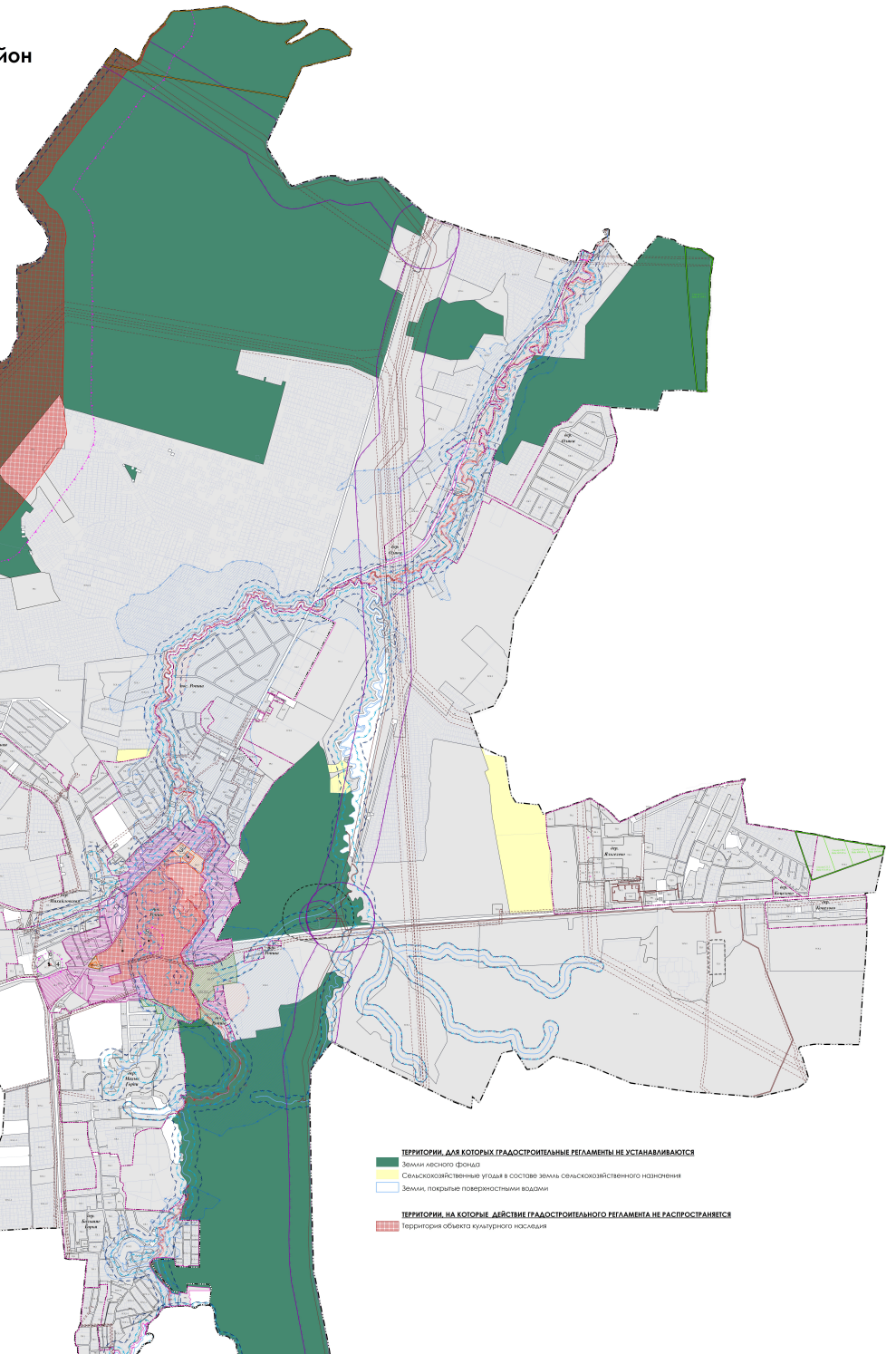

- ТЕРРИТОРИИ, ДАЖ ГРАДОСТРОИТЕЛЬНЫЕ РЕГЛАМЕНТЫ НЕ УСТАНАВЛИВАЮТСЯ**
- Земли лесного фонда
 - Сельскохозяйственные угодья в составе земель сельскохозяйственного назначения
 - Земли, покрытые поверхностными водами
- ТЕРРИТОРИИ, НА КОТОРЫЕ ДЕЙСТВИЕ ГРАДОСТРОИТЕЛЬНОГО РЕГЛАМЕНТА НЕ РАСПРОСТРАНЯЕТСЯ**
- Территория объекта культурного наследия

Приложение
к Правилам землепользования и застройки
муниципального образования
Ропшинское сельское поселение
муниципального образования
Ломоносовский муниципальный район
Ленинградской области

Сведения о границах территориальных зон

ГРАФИЧЕСКОЕ ОПИСАНИЕ

местоположения границ населенных пунктов, территориальных зон, особо охраняемых природных территорий, зон с особыми условиями использования территории

Зона застройки индивидуальными жилыми домами

(наименование объекта, местоположение границ которого описано (далее - объект))

Раздел 1

Сведения об объекте

№ п/п	Характеристики объекта	Описание характеристик
1	2	3
1.	Местоположение объекта	Ленинградская область, м.р-н Ломоносовский, с.п Ропшинское
2.	Площадь объекта +/- величина погрешности определения площади (P +/- Дельта P)	5796159 +/- 42132 м ²
3.	Иные характеристики объекта	-

Раздел 2

Сведения о местоположении границ объекта

1. Система координат -

2. Сведения о характерных точках границ объекта

Обозначение характерных точек границ	Координаты, м		Метод определения координат характерной точки	Средняя квадратическая погрешность положения характерной точки (Mt), м	Описание обозначения точки на местности (при наличии)
	X	Y			
1	2	3	4	5	6
-	-	-	-	-	-

3. Сведения о характерных точках части (частей) границы объекта

Обозначение характерных точек части границы	Координаты, м		Метод определения координат характерной точки	Средняя квадратическая погрешность положения характерной точки (Mt), м	Описание обозначения точки на местности (при наличии)
	X	Y			
1	2	3	4	5	6
-	-	-	-	-	-

Раздел 3

Сведения о местоположении измененных (уточненных) границ объекта

1. Система координат МСК 47 зона 2

2. Сведения о характерных точках границ объекта

Обозначение характерных точек границ	Существующие координаты, м		Измененные (уточненные) координаты, м		Метод определения координат характерной точки	Средняя квадратическая погрешность положения характерной точки (Mt), м	Описание обозначения точки на местности (при наличии)
	X	Y	X	Y			
1	2	3	4	5	6	7	8
1	-	-	412170.94	2184055.01	Картометрический метод	5.0	-
2	-	-	412172.16	2184054.89	Картометрический метод	5.0	-
3	-	-	412196.09	2184052.64	Картометрический метод	5.0	-
4	-	-	412220.98	2184050.70	Картометрический метод	5.0	-
5	-	-	412245.07	2184049.79	Картометрический метод	5.0	-
6	-	-	412248.45	2184049.56	Картометрический метод	5.0	-
7	-	-	412248.65	2184049.55	Картометрический метод	5.0	-
8	-	-	412248.65	2184047.24	Картометрический метод	5.0	-
9	-	-	412249.44	2184047.22	Картометрический метод	5.0	-
10	-	-	412254.71	2184047.10	Картометрический метод	5.0	-
11	-	-	412266.26	2184045.25	Картометрический метод	5.0	-
12	-	-	412300.62	2184044.28	Картометрический метод	5.0	-
13	-	-	412308.62	2184044.05	Картометрический метод	5.0	-
14	-	-	412307.24	2184026.14	Картометрический метод	5.0	-
15	-	-	412306.89	2184021.28	Картометрический метод	5.0	-
16	-	-	412306.94	2183977.53	Картометрический метод	5.0	-
17	-	-	412315.59	2183975.86	Картометрический метод	5.0	-
18	-	-	412331.46	2183976.18	Картометрический метод	5.0	-
19	-	-	412339.78	2183971.32	Картометрический метод	5.0	-
20	-	-	412364.72	2183939.58	Картометрический метод	5.0	-
21	-	-	412397.43	2183927.38	Картометрический метод	5.0	-
22	-	-	412408.12	2183913.02	Картометрический метод	5.0	-

2. Сведения о характерных точках границ объекта							
Обозначение характерных точек границ	Существующие координаты, м		Измененные (уточненные) координаты, м		Метод определения координат характерной точки	Средняя квадратическая погрешность положения характерной точки (Mt), м	Описание обозначения точки на местности (при наличии)
	X	Y	X	Y			
1	2	3	4	5	6	7	8
23	-	-	412430.58	2183898.77	Картометрический метод	5.0	-
24	-	-	412458.43	2183864.76	Картометрический метод	5.0	-
25	-	-	412457.35	2183857.10	Картометрический метод	5.0	-
26	-	-	412421.40	2183835.07	Картометрический метод	5.0	-
27	-	-	412371.30	2183819.74	Картометрический метод	5.0	-
28	-	-	412341.51	2183811.44	Картометрический метод	5.0	-
29	-	-	412342.45	2183805.02	Картометрический метод	5.0	-
30	-	-	412342.90	2183802.04	Картометрический метод	5.0	-
31	-	-	412417.73	2183824.38	Картометрический метод	5.0	-
32	-	-	412525.69	2183884.30	Картометрический метод	5.0	-
33	-	-	412542.86	2184004.79	Картометрический метод	5.0	-
34	-	-	412545.64	2184029.03	Картометрический метод	5.0	-
35	-	-	412547.05	2184028.66	Картометрический метод	5.0	-
36	-	-	412562.43	2184028.11	Картометрический метод	5.0	-
37	-	-	412562.55	2184028.83	Картометрический метод	5.0	-
38	-	-	412570.09	2184028.26	Картометрический метод	5.0	-
39	-	-	412571.49	2184028.24	Картометрический метод	5.0	-
40	-	-	412576.77	2184025.61	Картометрический метод	5.0	-
41	-	-	412602.05	2184022.10	Картометрический метод	5.0	-
42	-	-	412623.34	2184019.74	Картометрический метод	5.0	-
43	-	-	412635.14	2184015.14	Картометрический метод	5.0	-
44	-	-	412654.64	2184014.15	Картометрический метод	5.0	-
45	-	-	412656.09	2184015.27	Картометрический метод	5.0	-
46	-	-	412660.65	2184014.99	Картометрический метод	5.0	-
47	-	-	412684.36	2184013.73	Картометрический метод	5.0	-

2. Сведения о характерных точках границ объекта							
Обозначение характерных точек границ	Существующие координаты, м		Измененные (уточненные) координаты, м		Метод определения координат характерной точки	Средняя квадратическая погрешность положения характерной точки (Mt), м	Описание обозначения точки на местности (при наличии)
	X	Y	X	Y			
1	2	3	4	5	6	7	8
48	-	-	412709.59	2184012.39	Картометрический метод	5.0	-
49	-	-	412741.99	2184010.67	Картометрический метод	5.0	-
50	-	-	412766.91	2184008.62	Картометрический метод	5.0	-
51	-	-	412783.00	2184007.35	Картометрический метод	5.0	-
52	-	-	412816.09	2184007.01	Картометрический метод	5.0	-
53	-	-	412834.25	2184004.39	Картометрический метод	5.0	-
54	-	-	412851.53	2184004.74	Картометрический метод	5.0	-
55	-	-	412866.30	2184004.08	Картометрический метод	5.0	-
56	-	-	412886.60	2183998.34	Картометрический метод	5.0	-
57	-	-	412934.18	2184005.21	Картометрический метод	5.0	-
58	-	-	412934.50	2183999.19	Картометрический метод	5.0	-
59	-	-	412940.82	2183879.39	Картометрический метод	5.0	-
60	-	-	412942.11	2183860.77	Картометрический метод	5.0	-
61	-	-	412884.44	2183894.59	Картометрический метод	5.0	-
62	-	-	412847.16	2183898.47	Картометрический метод	5.0	-
63	-	-	412828.90	2183894.31	Картометрический метод	5.0	-
64	-	-	412812.28	2183888.77	Картометрический метод	5.0	-
65	-	-	412748.99	2183854.97	Картометрический метод	5.0	-
66	-	-	412738.75	2183795.80	Картометрический метод	5.0	-
67	-	-	412735.38	2183775.87	Картометрический метод	5.0	-
68	-	-	412710.52	2183780.92	Картометрический метод	5.0	-
69	-	-	412635.45	2183837.75	Картометрический метод	5.0	-
70	-	-	412590.75	2183868.28	Картометрический метод	5.0	-
71	-	-	412587.43	2183872.59	Картометрический метод	5.0	-
72	-	-	412575.07	2183872.24	Картометрический метод	5.0	-

2. Сведения о характерных точках границ объекта							
Обозначение характерных точек границ	Существующие координаты, м		Измененные (уточненные) координаты, м		Метод определения координат характерной точки	Средняя квадратическая погрешность положения характерной точки (Mt), м	Описание обозначения точки на местности (при наличии)
	X	Y	X	Y			
1	2	3	4	5	6	7	8
73	-	-	412585.90	2183860.92	Картометрический метод	5.0	-
74	-	-	412632.81	2183829.03	Картометрический метод	5.0	-
75	-	-	412698.97	2183779.21	Картометрический метод	5.0	-
76	-	-	412699.32	2183771.49	Картометрический метод	5.0	-
77	-	-	412621.71	2183780.63	Картометрический метод	5.0	-
78	-	-	412524.31	2183761.29	Картометрический метод	5.0	-
79	-	-	412456.38	2183777.34	Картометрический метод	5.0	-
80	-	-	412425.88	2183777.86	Картометрический метод	5.0	-
81	-	-	412387.40	2183777.31	Картометрический метод	5.0	-
82	-	-	412348.99	2183787.95	Картометрический метод	5.0	-
83	-	-	412318.05	2183795.00	Картометрический метод	5.0	-
84	-	-	412315.97	2183808.61	Картометрический метод	5.0	-
85	-	-	412278.59	2183804.77	Картометрический метод	5.0	-
86	-	-	412251.57	2183756.34	Картометрический метод	5.0	-
87	-	-	412166.24	2183760.14	Картометрический метод	5.0	-
88	-	-	412137.35	2183808.16	Картометрический метод	5.0	-
89	-	-	412101.04	2183819.88	Картометрический метод	5.0	-
90	-	-	412119.19	2183820.31	Картометрический метод	5.0	-
91	-	-	412118.68	2183824.02	Картометрический метод	5.0	-
92	-	-	412115.18	2183849.41	Картометрический метод	5.0	-
93	-	-	412114.67	2183852.61	Картометрический метод	5.0	-
94	-	-	412113.36	2183864.44	Картометрический метод	5.0	-
95	-	-	412099.20	2183860.18	Картометрический метод	5.0	-
96	-	-	412099.66	2183859.23	Картометрический метод	5.0	-
97	-	-	412087.83	2183854.99	Картометрический метод	5.0	-

2. Сведения о характерных точках границ объекта							
Обозначение характерных точек границ	Существующие координаты, м		Измененные (уточненные) координаты, м		Метод определения координат характерной точки	Средняя квадратическая погрешность положения характерной точки (Mt), м	Описание обозначения точки на местности (при наличии)
	X	Y	X	Y			
1	2	3	4	5	6	7	8
98	-	-	412079.39	2183851.52	Картометрический метод	5.0	-
99	-	-	412076.88	2183849.53	Картометрический метод	5.0	-
100	-	-	412062.45	2183848.99	Картометрический метод	5.0	-
101	-	-	412062.39	2183848.17	Картометрический метод	5.0	-
102	-	-	412043.60	2183842.04	Картометрический метод	5.0	-
103	-	-	412043.62	2183838.46	Картометрический метод	5.0	-
104	-	-	411981.75	2183858.65	Картометрический метод	5.0	-
105	-	-	411977.84	2183857.80	Картометрический метод	5.0	-
106	-	-	411929.70	2183828.17	Картометрический метод	5.0	-
107	-	-	411926.25	2183921.78	Картометрический метод	5.0	-
108	-	-	411925.79	2183934.33	Картометрический метод	5.0	-
109	-	-	411928.39	2183951.48	Картометрический метод	5.0	-
110	-	-	411956.39	2183949.38	Картометрический метод	5.0	-
111	-	-	411975.38	2183947.98	Картометрический метод	5.0	-
112	-	-	411983.84	2183948.01	Картометрический метод	5.0	-
113	-	-	412008.80	2183951.90	Картометрический метод	5.0	-
114	-	-	412041.38	2183952.79	Картометрический метод	5.0	-
115	-	-	412049.53	2183953.03	Картометрический метод	5.0	-
116	-	-	412053.48	2183979.13	Картометрический метод	5.0	-
117	-	-	412064.97	2183976.99	Картометрический метод	5.0	-
118	-	-	412111.32	2183950.89	Картометрический метод	5.0	-
119	-	-	412111.13	2183948.55	Картометрический метод	5.0	-
120	-	-	412114.76	2183936.10	Картометрический метод	5.0	-
121	-	-	412125.35	2183913.73	Картометрический метод	5.0	-
122	-	-	412131.74	2183905.10	Картометрический метод	5.0	-

2. Сведения о характерных точках границ объекта							
Обозначение характерных точек границ	Существующие координаты, м		Измененные (уточненные) координаты, м		Метод определения координат характерной точки	Средняя квадратическая погрешность положения характерной точки (Mt), м	Описание обозначения точки на местности (при наличии)
	X	Y	X	Y			
1	2	3	4	5	6	7	8
123	-	-	412136.54	2183900.77	Картометрический метод	5.0	-
124	-	-	412141.07	2183896.13	Картометрический метод	5.0	-
125	-	-	412143.19	2183889.72	Картометрический метод	5.0	-
126	-	-	412134.81	2183884.45	Картометрический метод	5.0	-
127	-	-	412142.64	2183841.60	Картометрический метод	5.0	-
128	-	-	412213.18	2183859.62	Картометрический метод	5.0	-
129	-	-	412187.01	2183953.60	Картометрический метод	5.0	-
130	-	-	412163.24	2183952.22	Картометрический метод	5.0	-
131	-	-	412161.56	2184006.40	Картометрический метод	5.0	-
132	-	-	412162.77	2184028.68	Картометрический метод	5.0	-
133	-	-	412170.36	2184028.28	Картометрический метод	5.0	-
134	-	-	412170.62	2184041.00	Картометрический метод	5.0	-
1	-	-	412170.94	2184055.01	Картометрический метод	5.0	-
135	-	-	412356.04	2184525.83	Картометрический метод	5.0	-
136	-	-	412362.84	2184524.06	Картометрический метод	5.0	-
137	-	-	412428.91	2184504.93	Картометрический метод	5.0	-
138	-	-	412446.50	2184488.91	Картометрический метод	5.0	-
139	-	-	412461.69	2184475.09	Картометрический метод	5.0	-
140	-	-	412475.13	2184462.85	Картометрический метод	5.0	-
141	-	-	412504.15	2184449.48	Картометрический метод	5.0	-
142	-	-	412521.36	2184448.82	Картометрический метод	5.0	-
143	-	-	412535.08	2184449.79	Картометрический метод	5.0	-
144	-	-	412592.27	2184426.51	Картометрический метод	5.0	-
145	-	-	412634.63	2184426.51	Картометрический метод	5.0	-
146	-	-	412648.98	2184426.51	Картометрический метод	5.0	-

2. Сведения о характерных точках границ объекта							
Обозначение характерных точек границ	Существующие координаты, м		Измененные (уточненные) координаты, м		Метод определения координат характерной точки	Средняя квадратическая погрешность положения характерной точки (Mt), м	Описание обозначения точки на местности (при наличии)
	X	Y	X	Y			
1	2	3	4	5	6	7	8
147	-	-	412689.48	2184426.51	Картометрический метод	5.0	-
148	-	-	412723.93	2184415.52	Картометрический метод	5.0	-
149	-	-	412748.12	2184403.42	Картометрический метод	5.0	-
150	-	-	412764.25	2184388.48	Картометрический метод	5.0	-
151	-	-	412806.31	2184396.32	Картометрический метод	5.0	-
152	-	-	412810.31	2184383.42	Картометрический метод	5.0	-
153	-	-	412786.13	2184376.15	Картометрический метод	5.0	-
154	-	-	412783.92	2184368.47	Картометрический метод	5.0	-
155	-	-	412784.38	2184351.55	Картометрический метод	5.0	-
156	-	-	412794.93	2184354.47	Картометрический метод	5.0	-
157	-	-	412793.72	2184362.40	Картометрический метод	5.0	-
158	-	-	412807.83	2184366.11	Картометрический метод	5.0	-
159	-	-	412809.91	2184358.34	Картометрический метод	5.0	-
160	-	-	412810.81	2184320.27	Картометрический метод	5.0	-
161	-	-	412785.93	2184319.26	Картометрический метод	5.0	-
162	-	-	412786.73	2184306.47	Картометрический метод	5.0	-
163	-	-	412787.87	2184306.48	Картометрический метод	5.0	-
164	-	-	412787.73	2184296.70	Картометрический метод	5.0	-
165	-	-	412787.66	2184291.59	Картометрический метод	5.0	-
166	-	-	412787.90	2184287.70	Картометрический метод	5.0	-
167	-	-	412788.04	2184260.82	Картометрический метод	5.0	-
168	-	-	412787.16	2184258.00	Картометрический метод	5.0	-
169	-	-	412787.13	2184256.08	Картометрический метод	5.0	-
170	-	-	412786.55	2184256.05	Картометрический метод	5.0	-
171	-	-	412751.64	2184254.16	Картометрический метод	5.0	-

2. Сведения о характерных точках границ объекта							
Обозначение характерных точек границ	Существующие координаты, м		Измененные (уточненные) координаты, м		Метод определения координат характерной точки	Средняя квадратическая погрешность положения характерной точки (Mt), м	Описание обозначения точки на местности (при наличии)
	X	Y	X	Y			
1	2	3	4	5	6	7	8
172	-	-	412702.97	2184248.88	Картометрический метод	5.0	-
173	-	-	412689.09	2184248.34	Картометрический метод	5.0	-
174	-	-	412679.28	2184247.96	Картометрический метод	5.0	-
175	-	-	412674.21	2184247.11	Картометрический метод	5.0	-
176	-	-	412668.06	2184247.85	Картометрический метод	5.0	-
177	-	-	412658.92	2184248.95	Картометрический метод	5.0	-
178	-	-	412655.45	2184249.64	Картометрический метод	5.0	-
179	-	-	412648.91	2184250.45	Картометрический метод	5.0	-
180	-	-	412630.15	2184252.93	Картометрический метод	5.0	-
181	-	-	412615.26	2184255.84	Картометрический метод	5.0	-
182	-	-	412615.80	2184258.00	Картометрический метод	5.0	-
183	-	-	412614.05	2184258.45	Картометрический метод	5.0	-
184	-	-	412610.08	2184259.29	Картометрический метод	5.0	-
185	-	-	412593.00	2184262.45	Картометрический метод	5.0	-
186	-	-	412592.63	2184260.55	Картометрический метод	5.0	-
187	-	-	412576.33	2184263.23	Картометрический метод	5.0	-
188	-	-	412562.59	2184265.63	Картометрический метод	5.0	-
189	-	-	412545.13	2184268.42	Картометрический метод	5.0	-
190	-	-	412506.23	2184273.04	Картометрический метод	5.0	-
191	-	-	412504.11	2184274.70	Картометрический метод	5.0	-
192	-	-	412492.07	2184275.84	Картометрический метод	5.0	-
193	-	-	412491.18	2184275.93	Картометрический метод	5.0	-
194	-	-	412492.32	2184288.52	Картометрический метод	5.0	-
195	-	-	412488.08	2184289.57	Картометрический метод	5.0	-
196	-	-	412487.52	2184277.01	Картометрический метод	5.0	-

2. Сведения о характерных точках границ объекта							
Обозначение характерных точек границ	Существующие координаты, м		Измененные (уточненные) координаты, м		Метод определения координат характерной точки	Средняя квадратическая погрешность положения характерной точки (Mt), м	Описание обозначения точки на местности (при наличии)
	X	Y	X	Y			
1	2	3	4	5	6	7	8
197	-	-	412461.58	2184281.48	Картометрический метод	5.0	-
198	-	-	412458.33	2184282.93	Картометрический метод	5.0	-
199	-	-	412454.36	2184281.11	Картометрический метод	5.0	-
200	-	-	412436.05	2184282.88	Картометрический метод	5.0	-
201	-	-	412417.65	2184284.85	Картометрический метод	5.0	-
202	-	-	412412.69	2184286.65	Картометрический метод	5.0	-
203	-	-	412395.06	2184288.39	Картометрический метод	5.0	-
204	-	-	412393.63	2184288.15	Картометрический метод	5.0	-
205	-	-	412374.60	2184290.44	Картометрический метод	5.0	-
206	-	-	412371.11	2184290.83	Картометрический метод	5.0	-
207	-	-	412334.83	2184295.42	Картометрический метод	5.0	-
208	-	-	412340.75	2184335.63	Картометрический метод	5.0	-
209	-	-	412341.80	2184337.74	Картометрический метод	5.0	-
210	-	-	412346.98	2184352.12	Картометрический метод	5.0	-
211	-	-	412349.10	2184387.16	Картометрический метод	5.0	-
212	-	-	412351.51	2184438.10	Картометрический метод	5.0	-
213	-	-	412352.77	2184450.24	Картометрический метод	5.0	-
214	-	-	412353.46	2184467.53	Картометрический метод	5.0	-
215	-	-	412353.81	2184474.58	Картометрический метод	5.0	-
216	-	-	412354.66	2184494.64	Картометрический метод	5.0	-
217	-	-	412354.76	2184496.83	Картометрический метод	5.0	-
218	-	-	412355.22	2184502.13	Картометрический метод	5.0	-
135	-	-	412356.04	2184525.83	Картометрический метод	5.0	-
219	-	-	411999.52	2184681.30	Картометрический метод	5.0	-
220	-	-	412107.13	2184617.16	Картометрический метод	5.0	-

2. Сведения о характерных точках границ объекта							
Обозначение характерных точек границ	Существующие координаты, м		Измененные (уточненные) координаты, м		Метод определения координат характерной точки	Средняя квадратическая погрешность положения характерной точки (Mt), м	Описание обозначения точки на местности (при наличии)
	X	Y	X	Y			
1	2	3	4	5	6	7	8
221	-	-	412111.36	2184614.53	Картометрический метод	5.0	-
222	-	-	412150.59	2184590.19	Картометрический метод	5.0	-
223	-	-	412151.58	2184579.49	Картометрический метод	5.0	-
224	-	-	412151.20	2184579.45	Картометрический метод	5.0	-
225	-	-	412154.25	2184549.52	Картометрический метод	5.0	-
226	-	-	412166.65	2184546.24	Картометрический метод	5.0	-
227	-	-	412207.06	2184535.91	Картометрический метод	5.0	-
228	-	-	412197.60	2184506.09	Картометрический метод	5.0	-
229	-	-	412193.97	2184493.87	Картометрический метод	5.0	-
230	-	-	412160.44	2184489.60	Картометрический метод	5.0	-
231	-	-	412135.30	2184487.25	Картометрический метод	5.0	-
232	-	-	412130.92	2184472.27	Картометрический метод	5.0	-
233	-	-	412121.18	2184436.59	Картометрический метод	5.0	-
234	-	-	412108.79	2184402.03	Картометрический метод	5.0	-
235	-	-	412107.44	2184344.80	Картометрический метод	5.0	-
236	-	-	412110.65	2184344.76	Картометрический метод	5.0	-
237	-	-	412102.71	2184296.82	Картометрический метод	5.0	-
238	-	-	412063.66	2184299.39	Картометрический метод	5.0	-
239	-	-	412058.05	2184290.79	Картометрический метод	5.0	-
240	-	-	412033.61	2184289.07	Картометрический метод	5.0	-
241	-	-	412028.37	2184290.12	Картометрический метод	5.0	-
242	-	-	412014.71	2184290.85	Картометрический метод	5.0	-
243	-	-	411986.84	2184292.34	Картометрический метод	5.0	-
244	-	-	411967.99	2184292.89	Картометрический метод	5.0	-
245	-	-	411933.44	2184297.07	Картометрический метод	5.0	-

2. Сведения о характерных точках границ объекта							
Обозначение характерных точек границ	Существующие координаты, м		Измененные (уточненные) координаты, м		Метод определения координат характерной точки	Средняя квадратическая погрешность положения характерной точки (Mt), м	Описание обозначения точки на местности (при наличии)
	X	Y	X	Y			
1	2	3	4	5	6	7	8
246	-	-	411953.87	2184372.96	Картометрический метод	5.0	-
247	-	-	411971.07	2184449.56	Картометрический метод	5.0	-
248	-	-	411972.42	2184455.58	Картометрический метод	5.0	-
249	-	-	411981.75	2184521.61	Картометрический метод	5.0	-
250	-	-	411982.89	2184543.96	Картометрический метод	5.0	-
251	-	-	411992.89	2184626.55	Картометрический метод	5.0	-
219	-	-	411999.52	2184681.30	Картометрический метод	5.0	-
252	-	-	412242.31	2184557.57	Картометрический метод	5.0	-
253	-	-	412297.11	2184541.22	Картометрический метод	5.0	-
254	-	-	412350.52	2184527.27	Картометрический метод	5.0	-
255	-	-	412348.48	2184481.50	Картометрический метод	5.0	-
256	-	-	412347.52	2184461.67	Картометрический метод	5.0	-
257	-	-	412348.09	2184461.57	Картометрический метод	5.0	-
258	-	-	412345.63	2184414.08	Картометрический метод	5.0	-
259	-	-	412344.38	2184389.90	Картометрический метод	5.0	-
260	-	-	412341.64	2184348.33	Картометрический метод	5.0	-
261	-	-	412339.04	2184342.84	Картометрический метод	5.0	-
262	-	-	412335.84	2184334.41	Картометрический метод	5.0	-
263	-	-	412333.37	2184323.70	Картометрический метод	5.0	-
264	-	-	412329.54	2184295.85	Картометрический метод	5.0	-
265	-	-	412313.43	2184297.17	Картометрический метод	5.0	-
266	-	-	412293.41	2184298.81	Картометрический метод	5.0	-
267	-	-	412295.45	2184318.55	Картометрический метод	5.0	-
268	-	-	412288.41	2184318.67	Картометрический метод	5.0	-
269	-	-	412286.17	2184299.14	Картометрический метод	5.0	-

2. Сведения о характерных точках границ объекта							
Обозначение характерных точек границ	Существующие координаты, м		Измененные (уточненные) координаты, м		Метод определения координат характерной точки	Средняя квадратическая погрешность положения характерной точки (Mt), м	Описание обозначения точки на местности (при наличии)
	X	Y	X	Y			
1	2	3	4	5	6	7	8
270	-	-	412242.69	2184303.01	Картометрический метод	5.0	-
271	-	-	412230.57	2184304.09	Картометрический метод	5.0	-
272	-	-	412208.66	2184306.00	Картометрический метод	5.0	-
273	-	-	412206.61	2184306.06	Картометрический метод	5.0	-
274	-	-	412196.52	2184306.28	Картометрический метод	5.0	-
275	-	-	412169.82	2184306.75	Картометрический метод	5.0	-
276	-	-	412169.79	2184307.52	Картометрический метод	5.0	-
277	-	-	412161.41	2184307.16	Картометрический метод	5.0	-
278	-	-	412145.80	2184312.01	Картометрический метод	5.0	-
279	-	-	412130.15	2184310.85	Картометрический метод	5.0	-
280	-	-	412128.57	2184296.80	Картометрический метод	5.0	-
281	-	-	412112.48	2184296.18	Картометрический метод	5.0	-
282	-	-	412112.71	2184298.11	Картометрический метод	5.0	-
283	-	-	412111.99	2184298.14	Картометрический метод	5.0	-
284	-	-	412112.17	2184299.58	Картометрический метод	5.0	-
285	-	-	412112.88	2184299.53	Картометрический метод	5.0	-
286	-	-	412114.11	2184310.36	Картометрический метод	5.0	-
287	-	-	412120.49	2184310.56	Картометрический метод	5.0	-
288	-	-	412120.61	2184399.72	Картометрический метод	5.0	-
289	-	-	412141.75	2184466.39	Картометрический метод	5.0	-
290	-	-	412143.93	2184475.84	Картометрический метод	5.0	-
291	-	-	412160.77	2184477.03	Картометрический метод	5.0	-
292	-	-	412161.16	2184462.10	Картометрический метод	5.0	-
293	-	-	412179.45	2184458.06	Картометрический метод	5.0	-
294	-	-	412193.29	2184458.53	Картометрический метод	5.0	-

2. Сведения о характерных точках границ объекта							
Обозначение характерных точек границ	Существующие координаты, м		Измененные (уточненные) координаты, м		Метод определения координат характерной точки	Средняя квадратическая погрешность положения характерной точки (Mt), м	Описание обозначения точки на местности (при наличии)
	X	Y	X	Y			
1	2	3	4	5	6	7	8
295	-	-	412227.98	2184460.02	Картометрический метод	5.0	-
296	-	-	412235.73	2184460.51	Картометрический метод	5.0	-
297	-	-	412236.85	2184469.51	Картометрический метод	5.0	-
298	-	-	412239.42	2184507.12	Картометрический метод	5.0	-
299	-	-	412242.26	2184548.69	Картометрический метод	5.0	-
252	-	-	412242.31	2184557.57	Картометрический метод	5.0	-
300	-	-	412834.52	2184126.95	Картометрический метод	5.0	-
301	-	-	412876.94	2184119.46	Картометрический метод	5.0	-
302	-	-	412889.52	2184061.41	Картометрический метод	5.0	-
303	-	-	412894.13	2184015.31	Картометрический метод	5.0	-
304	-	-	412868.34	2184016.42	Картометрический метод	5.0	-
305	-	-	412851.99	2184014.54	Картометрический метод	5.0	-
306	-	-	412849.44	2184014.25	Картометрический метод	5.0	-
307	-	-	412810.82	2184015.07	Картометрический метод	5.0	-
308	-	-	412780.17	2184016.01	Картометрический метод	5.0	-
309	-	-	412774.04	2184016.20	Картометрический метод	5.0	-
310	-	-	412736.50	2184018.35	Картометрический метод	5.0	-
311	-	-	412689.93	2184021.04	Картометрический метод	5.0	-
312	-	-	412669.34	2184022.05	Картометрический метод	5.0	-
313	-	-	412664.07	2184022.27	Картометрический метод	5.0	-
314	-	-	412639.23	2184024.25	Картометрический метод	5.0	-
315	-	-	412639.64	2184027.34	Картометрический метод	5.0	-
316	-	-	412612.52	2184030.36	Картометрический метод	5.0	-
317	-	-	412601.57	2184031.43	Картометрический метод	5.0	-
318	-	-	412586.71	2184033.65	Картометрический метод	5.0	-

2. Сведения о характерных точках границ объекта							
Обозначение характерных точек границ	Существующие координаты, м		Измененные (уточненные) координаты, м		Метод определения координат характерной точки	Средняя квадратическая погрешность положения характерной точки (Mt), м	Описание обозначения точки на местности (при наличии)
	X	Y	X	Y			
1	2	3	4	5	6	7	8
319	-	-	412582.90	2184034.08	Картометрический метод	5.0	-
320	-	-	412555.27	2184037.21	Картометрический метод	5.0	-
321	-	-	412546.67	2184038.19	Картометрический метод	5.0	-
322	-	-	412554.84	2184114.38	Картометрический метод	5.0	-
323	-	-	412565.06	2184114.21	Картометрический метод	5.0	-
324	-	-	412573.30	2184114.24	Картометрический метод	5.0	-
325	-	-	412575.21	2184123.82	Картометрический метод	5.0	-
326	-	-	412588.82	2184124.86	Картометрический метод	5.0	-
327	-	-	412588.62	2184123.11	Картометрический метод	5.0	-
328	-	-	412617.78	2184118.43	Картометрический метод	5.0	-
329	-	-	412645.35	2184114.29	Картометрический метод	5.0	-
330	-	-	412661.78	2184119.04	Картометрический метод	5.0	-
331	-	-	412679.63	2184116.24	Картометрический метод	5.0	-
332	-	-	412698.02	2184114.18	Картометрический метод	5.0	-
333	-	-	412718.87	2184109.28	Картометрический метод	5.0	-
334	-	-	412742.16	2184108.52	Картометрический метод	5.0	-
335	-	-	412742.30	2184115.43	Картометрический метод	5.0	-
336	-	-	412817.22	2184125.79	Картометрический метод	5.0	-
300	-	-	412834.52	2184126.95	Картометрический метод	5.0	-
337	-	-	412326.07	2184044.42	Картометрический метод	5.0	-
338	-	-	412337.37	2184043.85	Картометрический метод	5.0	-
339	-	-	412337.47	2184042.63	Картометрический метод	5.0	-
340	-	-	412343.45	2184041.45	Картометрический метод	5.0	-
341	-	-	412342.66	2184020.34	Картометрический метод	5.0	-
342	-	-	412350.12	2184019.88	Картометрический метод	5.0	-

2. Сведения о характерных точках границ объекта							
Обозначение характерных точек границ	Существующие координаты, м		Измененные (уточненные) координаты, м		Метод определения координат характерной точки	Средняя квадратическая погрешность положения характерной точки (Mt), м	Описание обозначения точки на местности (при наличии)
	X	Y	X	Y			
1	2	3	4	5	6	7	8
343	-	-	412365.42	2184019.47	Картометрический метод	5.0	-
344	-	-	412366.53	2184036.21	Картометрический метод	5.0	-
345	-	-	412383.06	2184033.77	Картометрический метод	5.0	-
346	-	-	412398.19	2184033.40	Картометрический метод	5.0	-
347	-	-	412403.08	2184034.00	Картометрический метод	5.0	-
348	-	-	412418.89	2184035.94	Картометрический метод	5.0	-
349	-	-	412432.19	2184036.59	Картометрический метод	5.0	-
350	-	-	412436.67	2184036.26	Картометрический метод	5.0	-
351	-	-	412442.92	2184035.86	Картометрический метод	5.0	-
352	-	-	412447.79	2184035.54	Картометрический метод	5.0	-
353	-	-	412452.53	2184036.27	Картометрический метод	5.0	-
354	-	-	412457.15	2184035.59	Картометрический метод	5.0	-
355	-	-	412473.18	2184035.42	Картометрический метод	5.0	-
356	-	-	412482.01	2184034.46	Картометрический метод	5.0	-
357	-	-	412510.00	2184033.39	Картометрический метод	5.0	-
358	-	-	412535.53	2184031.70	Картометрический метод	5.0	-
359	-	-	412534.31	2184020.30	Картометрический метод	5.0	-
360	-	-	412534.62	2184011.93	Картометрический метод	5.0	-
361	-	-	412531.46	2183988.77	Картометрический метод	5.0	-
362	-	-	412526.32	2183955.78	Картометрический метод	5.0	-
363	-	-	412520.74	2183919.91	Картометрический метод	5.0	-
364	-	-	412517.05	2183890.13	Картометрический метод	5.0	-
365	-	-	412503.37	2183882.52	Картометрический метод	5.0	-
366	-	-	412503.35	2183878.18	Картометрический метод	5.0	-
367	-	-	412495.41	2183878.08	Картометрический метод	5.0	-

2. Сведения о характерных точках границ объекта							
Обозначение характерных точек границ	Существующие координаты, м		Измененные (уточненные) координаты, м		Метод определения координат характерной точки	Средняя квадратическая погрешность положения характерной точки (Mt), м	Описание обозначения точки на местности (при наличии)
	X	Y	X	Y			
1	2	3	4	5	6	7	8
368	-	-	412470.31	2183864.12	Картометрический метод	5.0	-
369	-	-	412436.84	2183906.01	Картометрический метод	5.0	-
370	-	-	412414.06	2183919.82	Картометрический метод	5.0	-
371	-	-	412403.15	2183934.72	Картометрический метод	5.0	-
372	-	-	412396.95	2183938.60	Картометрический метод	5.0	-
373	-	-	412385.22	2183939.67	Картометрический метод	5.0	-
374	-	-	412370.12	2183946.92	Картометрический метод	5.0	-
375	-	-	412345.82	2183978.34	Картометрический метод	5.0	-
376	-	-	412334.93	2183984.52	Картометрический метод	5.0	-
377	-	-	412334.17	2183984.56	Картометрический метод	5.0	-
378	-	-	412316.16	2183984.12	Картометрический метод	5.0	-
379	-	-	412316.31	2184015.90	Картометрический метод	5.0	-
380	-	-	412316.46	2184043.69	Картометрический метод	5.0	-
381	-	-	412325.91	2184043.26	Картометрический метод	5.0	-
337	-	-	412326.07	2184044.42	Картометрический метод	5.0	-
382	-	-	412187.54	2184296.86	Картометрический метод	5.0	-
383	-	-	412214.02	2184296.48	Картометрический метод	5.0	-
384	-	-	412215.01	2184296.40	Картометрический метод	5.0	-
385	-	-	412260.75	2184292.51	Картометрический метод	5.0	-
386	-	-	412260.17	2184283.91	Картометрический метод	5.0	-
387	-	-	412259.38	2184266.95	Картометрический метод	5.0	-
388	-	-	412255.22	2184267.19	Картометрический метод	5.0	-
389	-	-	412253.92	2184225.23	Картометрический метод	5.0	-
390	-	-	412234.80	2184226.87	Картометрический метод	5.0	-
391	-	-	412220.97	2184229.87	Картометрический метод	5.0	-

2. Сведения о характерных точках границ объекта							
Обозначение характерных точек границ	Существующие координаты, м		Измененные (уточненные) координаты, м		Метод определения координат характерной точки	Средняя квадратическая погрешность положения характерной точки (Mt), м	Описание обозначения точки на местности (при наличии)
	X	Y	X	Y			
1	2	3	4	5	6	7	8
392	-	-	412192.71	2184230.01	Картометрический метод	5.0	-
393	-	-	412176.78	2184230.01	Картометрический метод	5.0	-
394	-	-	412175.46	2184235.11	Картометрический метод	5.0	-
395	-	-	412159.84	2184236.21	Картометрический метод	5.0	-
396	-	-	412143.81	2184225.30	Картометрический метод	5.0	-
397	-	-	412143.71	2184211.26	Картометрический метод	5.0	-
398	-	-	412140.66	2184210.71	Картометрический метод	5.0	-
399	-	-	412139.22	2184192.42	Картометрический метод	5.0	-
400	-	-	412082.75	2184199.34	Картометрический метод	5.0	-
401	-	-	412043.60	2184199.57	Картометрический метод	5.0	-
402	-	-	412043.55	2184190.28	Картометрический метод	5.0	-
403	-	-	412018.95	2184190.82	Картометрический метод	5.0	-
404	-	-	411996.42	2184191.32	Картометрический метод	5.0	-
405	-	-	411996.93	2184214.69	Картометрический метод	5.0	-
406	-	-	411975.65	2184210.66	Картометрический метод	5.0	-
407	-	-	411971.76	2184210.46	Картометрический метод	5.0	-
408	-	-	411962.85	2184209.32	Картометрический метод	5.0	-
409	-	-	411941.90	2184206.64	Картометрический метод	5.0	-
410	-	-	411936.47	2184209.96	Картометрический метод	5.0	-
411	-	-	411936.44	2184226.06	Картометрический метод	5.0	-
412	-	-	411937.74	2184271.81	Картометрический метод	5.0	-
413	-	-	411968.28	2184272.45	Картометрический метод	5.0	-
414	-	-	411970.32	2184264.22	Картометрический метод	5.0	-
415	-	-	411977.59	2184264.14	Картометрический метод	5.0	-
416	-	-	411993.01	2184264.70	Картометрический метод	5.0	-

2. Сведения о характерных точках границ объекта							
Обозначение характерных точек границ	Существующие координаты, м		Измененные (уточненные) координаты, м		Метод определения координат характерной точки	Средняя квадратическая погрешность положения характерной точки (Mt), м	Описание обозначения точки на местности (при наличии)
	X	Y	X	Y			
1	2	3	4	5	6	7	8
417	-	-	411998.39	2184257.69	Картометрический метод	5.0	-
418	-	-	412021.25	2184258.20	Картометрический метод	5.0	-
419	-	-	412044.58	2184258.72	Картометрический метод	5.0	-
420	-	-	412045.30	2184276.00	Картометрический метод	5.0	-
421	-	-	412085.76	2184274.60	Картометрический метод	5.0	-
422	-	-	412082.81	2184244.94	Картометрический метод	5.0	-
423	-	-	412082.37	2184240.55	Картометрический метод	5.0	-
424	-	-	412093.08	2184240.39	Картометрический метод	5.0	-
425	-	-	412093.26	2184252.44	Картометрический метод	5.0	-
426	-	-	412096.16	2184274.05	Картометрический метод	5.0	-
427	-	-	412126.20	2184271.39	Картометрический метод	5.0	-
428	-	-	412154.72	2184277.76	Картометрический метод	5.0	-
429	-	-	412155.02	2184281.83	Картометрический метод	5.0	-
430	-	-	412156.94	2184285.04	Картометрический метод	5.0	-
431	-	-	412178.47	2184296.57	Картометрический метод	5.0	-
382	-	-	412187.54	2184296.86	Картометрический метод	5.0	-
432	-	-	412198.49	2184191.51	Картометрический метод	5.0	-
433	-	-	412204.05	2184191.12	Картометрический метод	5.0	-
434	-	-	412206.69	2184190.18	Картометрический метод	5.0	-
435	-	-	412210.70	2184188.77	Картометрический метод	5.0	-
436	-	-	412229.54	2184182.12	Картометрический метод	5.0	-
437	-	-	412269.46	2184178.60	Картометрический метод	5.0	-
438	-	-	412266.41	2184148.86	Картометрический метод	5.0	-
439	-	-	412271.44	2184148.06	Картометрический метод	5.0	-
440	-	-	412268.20	2184120.76	Картометрический метод	5.0	-

2. Сведения о характерных точках границ объекта							
Обозначение характерных точек границ	Существующие координаты, м		Измененные (уточненные) координаты, м		Метод определения координат характерной точки	Средняя квадратическая погрешность положения характерной точки (Mt), м	Описание обозначения точки на местности (при наличии)
	X	Y	X	Y			
1	2	3	4	5	6	7	8
441	-	-	412256.43	2184083.71	Картометрический метод	5.0	-
442	-	-	412257.07	2184076.63	Картометрический метод	5.0	-
443	-	-	412256.98	2184060.09	Картометрический метод	5.0	-
444	-	-	412257.40	2184057.71	Картометрический метод	5.0	-
445	-	-	412255.38	2184055.36	Картометрический метод	5.0	-
446	-	-	412232.61	2184057.88	Картометрический метод	5.0	-
447	-	-	412232.61	2184057.65	Картометрический метод	5.0	-
448	-	-	412202.86	2184060.64	Картометрический метод	5.0	-
449	-	-	412175.77	2184063.31	Картометрический метод	5.0	-
450	-	-	412174.32	2184063.45	Картометрический метод	5.0	-
451	-	-	412172.80	2184063.61	Картометрический метод	5.0	-
452	-	-	412173.82	2184074.34	Картометрический метод	5.0	-
453	-	-	412166.53	2184076.17	Картометрический метод	5.0	-
454	-	-	412160.75	2184077.37	Картометрический метод	5.0	-
455	-	-	412154.98	2184074.02	Картометрический метод	5.0	-
456	-	-	412161.59	2184061.86	Картометрический метод	5.0	-
457	-	-	412147.57	2184053.73	Картометрический метод	5.0	-
458	-	-	412151.73	2184046.55	Картометрический метод	5.0	-
459	-	-	412153.30	2184030.93	Картометрический метод	5.0	-
460	-	-	412129.92	2184033.16	Картометрический метод	5.0	-
461	-	-	412132.62	2184050.70	Картометрический метод	5.0	-
462	-	-	412133.34	2184064.14	Картометрический метод	5.0	-
463	-	-	412140.12	2184088.10	Картометрический метод	5.0	-
464	-	-	412150.42	2184105.01	Картометрический метод	5.0	-
465	-	-	412173.07	2184104.70	Картометрический метод	5.0	-

2. Сведения о характерных точках границ объекта							
Обозначение характерных точек границ	Существующие координаты, м		Измененные (уточненные) координаты, м		Метод определения координат характерной точки	Средняя квадратическая погрешность положения характерной точки (Mt), м	Описание обозначения точки на местности (при наличии)
	X	Y	X	Y			
1	2	3	4	5	6	7	8
466	-	-	412185.30	2184147.20	Картометрический метод	5.0	-
467	-	-	412186.56	2184188.29	Картометрический метод	5.0	-
468	-	-	412198.21	2184187.17	Картометрический метод	5.0	-
432	-	-	412198.49	2184191.51	Картометрический метод	5.0	-
469	-	-	412455.86	2184270.95	Картометрический метод	5.0	-
470	-	-	412463.90	2184269.81	Картометрический метод	5.0	-
471	-	-	412471.60	2184268.70	Картометрический метод	5.0	-
472	-	-	412473.99	2184270.26	Картометрический метод	5.0	-
473	-	-	412490.29	2184267.28	Картометрический метод	5.0	-
474	-	-	412492.24	2184266.33	Картометрический метод	5.0	-
475	-	-	412509.59	2184263.45	Картометрический метод	5.0	-
476	-	-	412530.98	2184260.50	Картометрический метод	5.0	-
477	-	-	412541.37	2184258.80	Картометрический метод	5.0	-
478	-	-	412544.36	2184259.22	Картометрический метод	5.0	-
479	-	-	412565.87	2184256.21	Картометрический метод	5.0	-
480	-	-	412566.06	2184257.77	Картометрический метод	5.0	-
481	-	-	412567.80	2184257.53	Картометрический метод	5.0	-
482	-	-	412567.44	2184254.98	Картометрический метод	5.0	-
483	-	-	412579.24	2184253.32	Картометрический метод	5.0	-
484	-	-	412579.41	2184254.94	Картометрический метод	5.0	-
485	-	-	412600.52	2184251.20	Картометрический метод	5.0	-
486	-	-	412602.50	2184250.75	Картометрический метод	5.0	-
487	-	-	412604.23	2184249.60	Картометрический метод	5.0	-
488	-	-	412606.47	2184249.19	Картометрический метод	5.0	-
489	-	-	412606.38	2184248.04	Картометрический метод	5.0	-

2. Сведения о характерных точках границ объекта							
Обозначение характерных точек границ	Существующие координаты, м		Измененные (уточненные) координаты, м		Метод определения координат характерной точки	Средняя квадратическая погрешность положения характерной точки (Mt), м	Описание обозначения точки на местности (при наличии)
	X	Y	X	Y			
1	2	3	4	5	6	7	8
490	-	-	412603.07	2184208.38	Картометрический метод	5.0	-
491	-	-	412599.27	2184194.18	Картометрический метод	5.0	-
492	-	-	412588.83	2184182.58	Картометрический метод	5.0	-
493	-	-	412572.71	2184179.18	Картометрический метод	5.0	-
494	-	-	412551.51	2184175.16	Картометрический метод	5.0	-
495	-	-	412550.74	2184169.94	Картометрический метод	5.0	-
496	-	-	412549.61	2184165.00	Картометрический метод	5.0	-
497	-	-	412538.89	2184164.76	Картометрический метод	5.0	-
498	-	-	412537.65	2184157.39	Картометрический метод	5.0	-
499	-	-	412499.94	2184194.20	Картометрический метод	5.0	-
500	-	-	412475.21	2184195.60	Картометрический метод	5.0	-
501	-	-	412459.09	2184196.51	Картометрический метод	5.0	-
502	-	-	412457.69	2184209.55	Картометрический метод	5.0	-
503	-	-	412454.06	2184223.99	Картометрический метод	5.0	-
504	-	-	412450.12	2184237.89	Картометрический метод	5.0	-
505	-	-	412454.71	2184243.09	Картометрический метод	5.0	-
469	-	-	412455.86	2184270.95	Картометрический метод	5.0	-
506	-	-	411929.49	2184152.25	Картометрический метод	5.0	-
507	-	-	411965.59	2184093.14	Картометрический метод	5.0	-
508	-	-	411995.76	2184050.88	Картометрический метод	5.0	-
509	-	-	411990.44	2184043.47	Картометрический метод	5.0	-
510	-	-	412008.52	2184035.27	Картометрический метод	5.0	-
511	-	-	412012.61	2184030.79	Картометрический метод	5.0	-
512	-	-	412015.89	2184027.23	Картометрический метод	5.0	-
513	-	-	412018.51	2184024.16	Картометрический метод	5.0	-

2. Сведения о характерных точках границ объекта							
Обозначение характерных точек границ	Существующие координаты, м		Измененные (уточненные) координаты, м		Метод определения координат характерной точки	Средняя квадратическая погрешность положения характерной точки (Mt), м	Описание обозначения точки на местности (при наличии)
	X	Y	X	Y			
1	2	3	4	5	6	7	8
514	-	-	412019.99	2184022.22	Картометрический метод	5.0	-
515	-	-	412016.41	2184002.77	Картометрический метод	5.0	-
516	-	-	412015.04	2183995.89	Картометрический метод	5.0	-
517	-	-	412032.69	2183991.48	Картометрический метод	5.0	-
518	-	-	412044.39	2183980.83	Картометрический метод	5.0	-
519	-	-	412041.77	2183960.91	Картометрический метод	5.0	-
520	-	-	412009.56	2183958.23	Картометрический метод	5.0	-
521	-	-	411982.48	2183953.72	Картометрический метод	5.0	-
522	-	-	411959.29	2183954.29	Картометрический метод	5.0	-
523	-	-	411929.80	2183958.56	Картометрический метод	5.0	-
524	-	-	411933.96	2183998.12	Картометрический метод	5.0	-
525	-	-	411934.74	2184075.86	Картометрический метод	5.0	-
506	-	-	411929.49	2184152.25	Картометрический метод	5.0	-
526	-	-	412965.85	2184141.31	Картометрический метод	5.0	-
527	-	-	412966.57	2184118.78	Картометрический метод	5.0	-
528	-	-	412984.94	2184105.93	Картометрический метод	5.0	-
529	-	-	413005.95	2184104.47	Картометрический метод	5.0	-
530	-	-	413006.41	2184025.64	Картометрический метод	5.0	-
531	-	-	412964.13	2184021.38	Картометрический метод	5.0	-
532	-	-	412940.63	2184021.44	Картометрический метод	5.0	-
533	-	-	412932.28	2184021.45	Картометрический метод	5.0	-
534	-	-	412924.59	2184024.45	Картометрический метод	5.0	-
535	-	-	412913.54	2184035.24	Картометрический метод	5.0	-
536	-	-	412911.45	2184035.25	Картометрический метод	5.0	-
537	-	-	412907.74	2184042.13	Картометрический метод	5.0	-

2. Сведения о характерных точках границ объекта							
Обозначение характерных точек границ	Существующие координаты, м		Измененные (уточненные) координаты, м		Метод определения координат характерной точки	Средняя квадратическая погрешность положения характерной точки (Mt), м	Описание обозначения точки на местности (при наличии)
	X	Y	X	Y			
1	2	3	4	5	6	7	8
538	-	-	412906.47	2184045.02	Картометрический метод	5.0	-
539	-	-	412899.41	2184080.56	Картометрический метод	5.0	-
540	-	-	412896.26	2184099.38	Картометрический метод	5.0	-
541	-	-	412894.91	2184105.16	Картометрический метод	5.0	-
542	-	-	412928.94	2184121.93	Картометрический метод	5.0	-
543	-	-	412951.50	2184138.67	Картометрический метод	5.0	-
526	-	-	412965.85	2184141.31	Картометрический метод	5.0	-
544	-	-	411981.59	2183845.84	Картометрический метод	5.0	-
545	-	-	412043.72	2183825.77	Картометрический метод	5.0	-
546	-	-	412043.78	2183818.54	Картометрический метод	5.0	-
547	-	-	412064.59	2183819.02	Картометрический метод	5.0	-
548	-	-	412129.37	2183798.10	Картометрический метод	5.0	-
549	-	-	412159.95	2183747.06	Картометрический метод	5.0	-
550	-	-	412146.78	2183747.03	Картометрический метод	5.0	-
551	-	-	411938.45	2183810.33	Картометрический метод	5.0	-
552	-	-	411930.54	2183813.59	Картометрический метод	5.0	-
544	-	-	411981.59	2183845.84	Картометрический метод	5.0	-
553	-	-	412280.69	2184146.34	Картометрический метод	5.0	-
554	-	-	412297.90	2184143.92	Картометрический метод	5.0	-
555	-	-	412311.74	2184141.98	Картометрический метод	5.0	-
556	-	-	412309.55	2184130.56	Картометрический метод	5.0	-
557	-	-	412309.07	2184128.42	Картометрический метод	5.0	-
558	-	-	412306.96	2184119.02	Картометрический метод	5.0	-
559	-	-	412328.03	2184115.27	Картометрический метод	5.0	-
560	-	-	412339.53	2184113.78	Картометрический метод	5.0	-

2. Сведения о характерных точках границ объекта							
Обозначение характерных точек границ	Существующие координаты, м		Измененные (уточненные) координаты, м		Метод определения координат характерной точки	Средняя квадратическая погрешность положения характерной точки (Mt), м	Описание обозначения точки на местности (при наличии)
	X	Y	X	Y			
1	2	3	4	5	6	7	8
561	-	-	412340.12	2184116.08	Картометрический метод	5.0	-
562	-	-	412352.65	2184114.89	Картометрический метод	5.0	-
563	-	-	412351.85	2184108.26	Картометрический метод	5.0	-
564	-	-	412351.48	2184105.24	Картометрический метод	5.0	-
565	-	-	412343.16	2184050.05	Картометрический метод	5.0	-
566	-	-	412323.04	2184051.52	Картометрический метод	5.0	-
567	-	-	412315.33	2184051.29	Картометрический метод	5.0	-
568	-	-	412296.35	2184052.05	Картометрический метод	5.0	-
569	-	-	412291.20	2184052.26	Картометрический метод	5.0	-
570	-	-	412265.56	2184055.31	Картометрический метод	5.0	-
571	-	-	412262.87	2184070.61	Картометрический метод	5.0	-
572	-	-	412262.83	2184082.03	Картометрический метод	5.0	-
573	-	-	412270.82	2184110.43	Картометрический метод	5.0	-
574	-	-	412271.49	2184112.86	Картометрический метод	5.0	-
553	-	-	412280.69	2184146.34	Картометрический метод	5.0	-
575	-	-	412440.68	2184114.89	Картометрический метод	5.0	-
576	-	-	412456.14	2184113.40	Картометрический метод	5.0	-
577	-	-	412507.49	2184110.75	Картометрический метод	5.0	-
578	-	-	412513.15	2184110.71	Картометрический метод	5.0	-
579	-	-	412512.26	2184068.57	Картометрический метод	5.0	-
580	-	-	412512.23	2184067.10	Картометрический метод	5.0	-
581	-	-	412512.31	2184062.89	Картометрический метод	5.0	-
582	-	-	412511.77	2184040.04	Картометрический метод	5.0	-
583	-	-	412487.46	2184041.24	Картометрический метод	5.0	-
584	-	-	412464.45	2184042.03	Картометрический метод	5.0	-

2. Сведения о характерных точках границ объекта							
Обозначение характерных точек границ	Существующие координаты, м		Измененные (уточненные) координаты, м		Метод определения координат характерной точки	Средняя квадратическая погрешность положения характерной точки (Mt), м	Описание обозначения точки на местности (при наличии)
	X	Y	X	Y			
1	2	3	4	5	6	7	8
585	-	-	412452.20	2184042.90	Картометрический метод	5.0	-
586	-	-	412445.49	2184043.46	Картометрический метод	5.0	-
587	-	-	412440.25	2184043.64	Картометрический метод	5.0	-
588	-	-	412435.43	2184044.55	Картометрический метод	5.0	-
589	-	-	412435.34	2184059.59	Картометрический метод	5.0	-
590	-	-	412436.94	2184075.65	Картометрический метод	5.0	-
591	-	-	412437.50	2184080.26	Картометрический метод	5.0	-
575	-	-	412440.68	2184114.89	Картометрический метод	5.0	-
592	-	-	412311.25	2184288.23	Картометрический метод	5.0	-
593	-	-	412326.57	2184286.93	Картометрический метод	5.0	-
594	-	-	412345.14	2184285.36	Картометрический метод	5.0	-
595	-	-	412361.97	2184282.85	Картометрический метод	5.0	-
596	-	-	412364.56	2184282.36	Картометрический метод	5.0	-
597	-	-	412357.08	2184195.10	Картометрический метод	5.0	-
598	-	-	412350.16	2184189.14	Картометрический метод	5.0	-
599	-	-	412347.98	2184186.74	Картометрический метод	5.0	-
600	-	-	412345.42	2184185.07	Картометрический метод	5.0	-
601	-	-	412340.97	2184183.50	Картометрический метод	5.0	-
602	-	-	412334.95	2184182.51	Картометрический метод	5.0	-
603	-	-	412327.85	2184181.04	Картометрический метод	5.0	-
604	-	-	412317.44	2184196.80	Картометрический метод	5.0	-
605	-	-	412317.43	2184203.66	Картометрический метод	5.0	-
606	-	-	412307.03	2184203.64	Картометрический метод	5.0	-
607	-	-	412293.94	2184209.36	Картометрический метод	5.0	-
608	-	-	412305.80	2184208.60	Картометрический метод	5.0	-

2. Сведения о характерных точках границ объекта							
Обозначение характерных точек границ	Существующие координаты, м		Измененные (уточненные) координаты, м		Метод определения координат характерной точки	Средняя квадратическая погрешность положения характерной точки (Mt), м	Описание обозначения точки на местности (при наличии)
	X	Y	X	Y			
1	2	3	4	5	6	7	8
609	-	-	412306.18	2184212.70	Картометрический метод	5.0	-
610	-	-	412306.46	2184215.78	Картометрический метод	5.0	-
611	-	-	412310.18	2184271.67	Картометрический метод	5.0	-
612	-	-	412311.23	2184287.91	Картометрический метод	5.0	-
592	-	-	412311.25	2184288.23	Картометрический метод	5.0	-
613	-	-	412374.38	2184280.54	Картометрический метод	5.0	-
614	-	-	412417.55	2184276.46	Картометрический метод	5.0	-
615	-	-	412447.00	2184272.23	Картометрический метод	5.0	-
616	-	-	412445.04	2184247.50	Картометрический метод	5.0	-
617	-	-	412428.14	2184231.23	Картометрический метод	5.0	-
618	-	-	412428.60	2184236.90	Картометрический метод	5.0	-
619	-	-	412402.94	2184237.36	Картометрический метод	5.0	-
620	-	-	412400.20	2184211.29	Картометрический метод	5.0	-
621	-	-	412399.48	2184204.44	Картометрический метод	5.0	-
622	-	-	412369.77	2184206.72	Картометрический метод	5.0	-
623	-	-	412369.34	2184206.75	Картометрический метод	5.0	-
624	-	-	412368.43	2184187.49	Картометрический метод	5.0	-
625	-	-	412361.67	2184187.02	Картометрический метод	5.0	-
626	-	-	412366.37	2184190.70	Картометрический метод	5.0	-
627	-	-	412372.63	2184253.26	Картометрический метод	5.0	-
613	-	-	412374.38	2184280.54	Картометрический метод	5.0	-
628	-	-	412384.79	2184118.89	Картометрический метод	5.0	-
629	-	-	412417.55	2184117.43	Картометрический метод	5.0	-
630	-	-	412415.49	2184093.05	Картометрический метод	5.0	-
631	-	-	412411.68	2184047.96	Картометрический метод	5.0	-

2. Сведения о характерных точках границ объекта							
Обозначение характерных точек границ	Существующие координаты, м		Измененные (уточненные) координаты, м		Метод определения координат характерной точки	Средняя квадратическая погрешность положения характерной точки (Mt), м	Описание обозначения точки на местности (при наличии)
	X	Y	X	Y			
1	2	3	4	5	6	7	8
632	-	-	412399.97	2184043.19	Картометрический метод	5.0	-
633	-	-	412367.33	2184043.86	Картометрический метод	5.0	-
634	-	-	412368.38	2184065.77	Картометрический метод	5.0	-
635	-	-	412369.64	2184089.41	Картометрический метод	5.0	-
636	-	-	412369.54	2184099.02	Картометрический метод	5.0	-
637	-	-	412371.59	2184098.85	Картометрический метод	5.0	-
638	-	-	412372.42	2184114.88	Картометрический метод	5.0	-
639	-	-	412384.65	2184113.78	Картометрический метод	5.0	-
628	-	-	412384.79	2184118.89	Картометрический метод	5.0	-
640	-	-	412768.92	2184244.19	Картометрический метод	5.0	-
641	-	-	412782.54	2184243.27	Картометрический метод	5.0	-
642	-	-	412799.03	2184242.14	Картометрический метод	5.0	-
643	-	-	412793.94	2184193.97	Картометрический метод	5.0	-
644	-	-	412753.68	2184209.13	Картометрический метод	5.0	-
645	-	-	412709.36	2184220.94	Картометрический метод	5.0	-
646	-	-	412696.64	2184230.61	Картометрический метод	5.0	-
647	-	-	412697.88	2184237.48	Картометрический метод	5.0	-
640	-	-	412768.92	2184244.19	Картометрический метод	5.0	-
648	-	-	412653.76	2184224.52	Картометрический метод	5.0	-
649	-	-	412679.77	2184218.25	Картометрический метод	5.0	-
650	-	-	412692.51	2184214.40	Картометрический метод	5.0	-
651	-	-	412686.16	2184165.80	Картометрический метод	5.0	-
652	-	-	412701.94	2184162.51	Картометрический метод	5.0	-
653	-	-	412701.51	2184151.83	Картометрический метод	5.0	-
654	-	-	412683.21	2184154.48	Картометрический метод	5.0	-

2. Сведения о характерных точках границ объекта							
Обозначение характерных точек границ	Существующие координаты, м		Измененные (уточненные) координаты, м		Метод определения координат характерной точки	Средняя квадратическая погрешность положения характерной точки (Mt), м	Описание обозначения точки на местности (при наличии)
	X	Y	X	Y			
1	2	3	4	5	6	7	8
655	-	-	412661.78	2184160.67	Картометрический метод	5.0	-
656	-	-	412642.50	2184155.10	Картометрический метод	5.0	-
657	-	-	412640.53	2184155.38	Картометрический метод	5.0	-
658	-	-	412644.36	2184172.19	Картометрический метод	5.0	-
659	-	-	412644.02	2184172.34	Картометрический метод	5.0	-
660	-	-	412646.78	2184188.03	Картометрический метод	5.0	-
661	-	-	412651.11	2184210.14	Картометрический метод	5.0	-
648	-	-	412653.76	2184224.52	Картометрический метод	5.0	-
662	-	-	412104.46	2184042.54	Картометрический метод	5.0	-
663	-	-	412102.72	2184033.26	Картометрический метод	5.0	-
664	-	-	412111.45	2184030.08	Картометрический метод	5.0	-
665	-	-	412100.89	2184008.00	Картометрический метод	5.0	-
666	-	-	412098.50	2184003.19	Картометрический метод	5.0	-
667	-	-	412098.84	2183991.40	Картометрический метод	5.0	-
668	-	-	412099.34	2183973.83	Картометрический метод	5.0	-
669	-	-	412075.51	2183986.44	Картометрический метод	5.0	-
670	-	-	412055.05	2183992.76	Картометрический метод	5.0	-
671	-	-	412054.48	2184005.04	Картометрический метод	5.0	-
672	-	-	412052.54	2184034.37	Картометрический метод	5.0	-
673	-	-	412070.36	2184037.96	Картометрический метод	5.0	-
674	-	-	412099.48	2184041.81	Картометрический метод	5.0	-
662	-	-	412104.46	2184042.54	Картометрический метод	5.0	-
675	-	-	412789.10	2184296.37	Картометрический метод	5.0	-
676	-	-	412814.02	2184295.10	Картометрический метод	5.0	-
677	-	-	412812.30	2184250.77	Картометрический метод	5.0	-

2. Сведения о характерных точках границ объекта							
Обозначение характерных точек границ	Существующие координаты, м		Измененные (уточненные) координаты, м		Метод определения координат характерной точки	Средняя квадратическая погрешность положения характерной точки (Mt), м	Описание обозначения точки на местности (при наличии)
	X	Y	X	Y			
1	2	3	4	5	6	7	8
678	-	-	412788.06	2184252.14	Картометрический метод	5.0	-
675	-	-	412789.10	2184296.37	Картометрический метод	5.0	-
679	-	-	412609.01	2184212.46	Картометрический метод	5.0	-
680	-	-	412621.83	2184209.50	Картометрический метод	5.0	-
681	-	-	412637.78	2184205.74	Картометрический метод	5.0	-
682	-	-	412624.04	2184158.01	Картометрический метод	5.0	-
683	-	-	412608.43	2184157.12	Картометрический метод	5.0	-
684	-	-	412609.70	2184162.18	Картометрический метод	5.0	-
685	-	-	412621.08	2184206.59	Картометрический метод	5.0	-
686	-	-	412608.69	2184209.46	Картометрический метод	5.0	-
679	-	-	412609.01	2184212.46	Картометрический метод	5.0	-
687	-	-	412286.62	2184290.32	Картометрический метод	5.0	-
688	-	-	412300.83	2184289.11	Картометрический метод	5.0	-
689	-	-	412300.10	2184279.14	Картометрический метод	5.0	-
690	-	-	412297.81	2184279.31	Картометрический метод	5.0	-
691	-	-	412297.70	2184277.83	Картометрический метод	5.0	-
692	-	-	412289.55	2184278.41	Картометрический метод	5.0	-
693	-	-	412289.25	2184274.20	Картометрический метод	5.0	-
694	-	-	412289.48	2184259.09	Картометрический метод	5.0	-
695	-	-	412291.85	2184258.99	Картометрический метод	5.0	-
696	-	-	412289.84	2184213.31	Картометрический метод	5.0	-
697	-	-	412281.68	2184214.76	Картометрический метод	5.0	-
698	-	-	412284.55	2184250.20	Картометрический метод	5.0	-
699	-	-	412286.15	2184283.77	Картометрический метод	5.0	-
700	-	-	412286.44	2184287.96	Картометрический метод	5.0	-

2. Сведения о характерных точках границ объекта							
Обозначение характерных точек границ	Существующие координаты, м		Измененные (уточненные) координаты, м		Метод определения координат характерной точки	Средняя квадратическая погрешность положения характерной точки (Mt), м	Описание обозначения точки на местности (при наличии)
	X	Y	X	Y			
1	2	3	4	5	6	7	8
687	-	-	412286.62	2184290.32	Картометрический метод	5.0	-
701	-	-	417342.60	2193215.14	Картометрический метод	5.0	-
702	-	-	417365.78	2193209.41	Картометрический метод	5.0	-
703	-	-	417407.16	2193199.17	Картометрический метод	5.0	-
704	-	-	417426.94	2193193.20	Картометрический метод	5.0	-
705	-	-	417429.95	2193192.30	Картометрический метод	5.0	-
706	-	-	417517.79	2193169.75	Картометрический метод	5.0	-
707	-	-	417585.08	2193164.66	Картометрический метод	5.0	-
708	-	-	417612.75	2192931.18	Картометрический метод	5.0	-
709	-	-	417538.73	2192857.78	Картометрический метод	5.0	-
710	-	-	417461.61	2192781.58	Картометрический метод	5.0	-
711	-	-	417451.45	2192758.66	Картометрический метод	5.0	-
712	-	-	417459.47	2192757.05	Картометрический метод	5.0	-
713	-	-	417453.74	2192727.60	Картометрический метод	5.0	-
714	-	-	417438.99	2192730.55	Картометрический метод	5.0	-
715	-	-	417405.31	2192655.60	Картометрический метод	5.0	-
716	-	-	417232.50	2192565.20	Картометрический метод	5.0	-
717	-	-	416910.57	2192383.86	Картометрический метод	5.0	-
718	-	-	416876.58	2192364.57	Картометрический метод	5.0	-
719	-	-	416719.56	2192274.42	Картометрический метод	5.0	-
720	-	-	416719.45	2192278.75	Картометрический метод	5.0	-
721	-	-	416694.39	2192325.77	Картометрический метод	5.0	-
722	-	-	416719.03	2192339.60	Картометрический метод	5.0	-
723	-	-	416745.17	2192354.38	Картометрический метод	5.0	-
724	-	-	416771.57	2192369.10	Картометрический метод	5.0	-

2. Сведения о характерных точках границ объекта							
Обозначение характерных точек границ	Существующие координаты, м		Измененные (уточненные) координаты, м		Метод определения координат характерной точки	Средняя квадратическая погрешность положения характерной точки (Mt), м	Описание обозначения точки на местности (при наличии)
	X	Y	X	Y			
1	2	3	4	5	6	7	8
725	-	-	416797.81	2192383.75	Картометрический метод	5.0	-
726	-	-	416823.79	2192398.76	Картометрический метод	5.0	-
727	-	-	416829.58	2192401.89	Картометрический метод	5.0	-
728	-	-	416850.58	2192413.21	Картометрический метод	5.0	-
729	-	-	416937.02	2192458.45	Картометрический метод	5.0	-
730	-	-	416963.06	2192473.35	Картометрический метод	5.0	-
731	-	-	416989.30	2192488.37	Картометрический метод	5.0	-
732	-	-	417041.25	2192518.22	Картометрический метод	5.0	-
733	-	-	417067.28	2192533.13	Картометрический метод	5.0	-
734	-	-	417093.32	2192548.03	Картометрический метод	5.0	-
735	-	-	417119.28	2192562.75	Картометрический метод	5.0	-
736	-	-	417145.32	2192577.65	Картометрический метод	5.0	-
737	-	-	417171.36	2192592.55	Картометрический метод	5.0	-
738	-	-	417197.61	2192607.07	Картометрический метод	5.0	-
739	-	-	417216.93	2192617.60	Картометрический метод	5.0	-
740	-	-	417250.12	2192636.11	Картометрический метод	5.0	-
741	-	-	417278.40	2192651.75	Картометрический метод	5.0	-
742	-	-	417305.19	2192665.26	Картометрический метод	5.0	-
743	-	-	417396.58	2192718.57	Картометрический метод	5.0	-
744	-	-	417419.34	2192833.17	Картометрический метод	5.0	-
745	-	-	417541.29	2192959.37	Картометрический метод	5.0	-
746	-	-	417542.94	2192962.94	Картометрический метод	5.0	-
747	-	-	417534.82	2193081.21	Картометрический метод	5.0	-
748	-	-	417530.90	2193086.28	Картометрический метод	5.0	-
749	-	-	417320.18	2193134.31	Картометрический метод	5.0	-

2. Сведения о характерных точках границ объекта							
Обозначение характерных точек границ	Существующие координаты, м		Измененные (уточненные) координаты, м		Метод определения координат характерной точки	Средняя квадратическая погрешность положения характерной точки (Mt), м	Описание обозначения точки на местности (при наличии)
	X	Y	X	Y			
1	2	3	4	5	6	7	8
750	-	-	417321.31	2193138.40	Картометрический метод	5.0	-
751	-	-	417333.24	2193135.79	Картометрический метод	5.0	-
752	-	-	417346.42	2193184.02	Картометрический метод	5.0	-
753	-	-	417334.68	2193186.59	Картометрический метод	5.0	-
701	-	-	417342.60	2193215.14	Картометрический метод	5.0	-
754	-	-	417287.52	2191892.45	Картометрический метод	5.0	-
755	-	-	417312.33	2191860.44	Картометрический метод	5.0	-
756	-	-	417226.07	2191729.31	Картометрический метод	5.0	-
757	-	-	417210.63	2191705.81	Картометрический метод	5.0	-
758	-	-	417209.34	2191707.71	Картометрический метод	5.0	-
759	-	-	417177.44	2191757.95	Картометрический метод	5.0	-
760	-	-	416919.67	2191609.87	Картометрический метод	5.0	-
761	-	-	416783.26	2191534.94	Картометрический метод	5.0	-
762	-	-	416783.38	2191524.06	Картометрический метод	5.0	-
763	-	-	416746.62	2191504.01	Картометрический метод	5.0	-
764	-	-	416734.50	2191527.35	Картометрический метод	5.0	-
765	-	-	416713.67	2191572.06	Картометрический метод	5.0	-
766	-	-	416686.48	2191559.39	Картометрический метод	5.0	-
767	-	-	416675.92	2191582.05	Картометрический метод	5.0	-
768	-	-	416665.37	2191604.71	Картометрический метод	5.0	-
769	-	-	416661.73	2191611.83	Картометрический метод	5.0	-
770	-	-	416869.71	2191707.61	Картометрический метод	5.0	-
771	-	-	416893.34	2191717.33	Картометрический метод	5.0	-
772	-	-	416896.50	2191718.38	Картометрический метод	5.0	-
773	-	-	417033.03	2191775.12	Картометрический метод	5.0	-

2. Сведения о характерных точках границ объекта							
Обозначение характерных точек границ	Существующие координаты, м		Измененные (уточненные) координаты, м		Метод определения координат характерной точки	Средняя квадратическая погрешность положения характерной точки (Mt), м	Описание обозначения точки на местности (при наличии)
	X	Y	X	Y			
1	2	3	4	5	6	7	8
774	-	-	417042.22	2191779.23	Картометрический метод	5.0	-
775	-	-	417126.62	2191814.29	Картометрический метод	5.0	-
776	-	-	417123.41	2191820.76	Картометрический метод	5.0	-
777	-	-	417139.22	2191828.61	Картометрический метод	5.0	-
778	-	-	417137.74	2191831.02	Картометрический метод	5.0	-
779	-	-	417136.62	2191832.85	Картометрический метод	5.0	-
780	-	-	417147.26	2191838.82	Картометрический метод	5.0	-
781	-	-	417163.45	2191846.39	Картометрический метод	5.0	-
782	-	-	417165.45	2191843.46	Картометрический метод	5.0	-
783	-	-	417168.63	2191838.80	Картометрический метод	5.0	-
784	-	-	417171.92	2191832.64	Картометрический метод	5.0	-
785	-	-	417203.67	2191844.61	Картометрический метод	5.0	-
786	-	-	417225.59	2191856.26	Картометрический метод	5.0	-
787	-	-	417222.93	2191867.82	Картометрический метод	5.0	-
788	-	-	417265.19	2191886.71	Картометрический метод	5.0	-
789	-	-	417266.02	2191885.36	Картометрический метод	5.0	-
754	-	-	417287.52	2191892.45	Картометрический метод	5.0	-
790	-	-	417293.58	2193225.21	Картометрический метод	5.0	-
791	-	-	417311.29	2193222.89	Картометрический метод	5.0	-
792	-	-	417316.94	2193221.49	Картометрический метод	5.0	-
793	-	-	417324.98	2193219.50	Картометрический метод	5.0	-
794	-	-	417317.06	2193190.45	Картометрический метод	5.0	-
795	-	-	417303.91	2193142.21	Картометрический метод	5.0	-
796	-	-	417302.83	2193138.26	Картометрический метод	5.0	-
797	-	-	417293.11	2193140.47	Картометрический метод	5.0	-

2. Сведения о характерных точках границ объекта							
Обозначение характерных точек границ	Существующие координаты, м		Измененные (уточненные) координаты, м		Метод определения координат характерной точки	Средняя квадратическая погрешность положения характерной точки (Mt), м	Описание обозначения точки на местности (при наличии)
	X	Y	X	Y			
1	2	3	4	5	6	7	8
798	-	-	417290.40	2193140.46	Картометрический метод	5.0	-
799	-	-	417125.44	2193100.73	Картометрический метод	5.0	-
800	-	-	417108.38	2193081.14	Картометрический метод	5.0	-
801	-	-	417099.09	2193069.76	Картометрический метод	5.0	-
802	-	-	417089.78	2193058.38	Картометрический метод	5.0	-
803	-	-	417084.07	2193051.39	Картометрический метод	5.0	-
804	-	-	417070.48	2193034.76	Картометрический метод	5.0	-
805	-	-	417051.34	2193011.34	Картометрический метод	5.0	-
806	-	-	417032.42	2192988.19	Картометрический метод	5.0	-
807	-	-	417013.41	2192964.93	Картометрический метод	5.0	-
808	-	-	416974.95	2192920.10	Картометрический метод	5.0	-
809	-	-	416877.56	2192841.59	Картометрический метод	5.0	-
810	-	-	416854.82	2192822.02	Картометрический метод	5.0	-
811	-	-	416832.08	2192802.46	Картометрический метод	5.0	-
812	-	-	416825.57	2192796.86	Картометрический метод	5.0	-
813	-	-	416747.82	2192757.54	Картометрический метод	5.0	-
814	-	-	416721.32	2192743.48	Картометрический метод	5.0	-
815	-	-	416697.88	2192787.64	Картометрический метод	5.0	-
816	-	-	416692.34	2192798.01	Картометрический метод	5.0	-
817	-	-	416751.87	2192829.05	Картометрический метод	5.0	-
818	-	-	416781.46	2192840.55	Картометрический метод	5.0	-
819	-	-	416799.98	2192849.52	Картометрический метод	5.0	-
820	-	-	416808.34	2192856.45	Картометрический метод	5.0	-
821	-	-	416822.07	2192868.33	Картометрический метод	5.0	-
822	-	-	416883.82	2192924.16	Картометрический метод	5.0	-

2. Сведения о характерных точках границ объекта							
Обозначение характерных точек границ	Существующие координаты, м		Измененные (уточненные) координаты, м		Метод определения координат характерной точки	Средняя квадратическая погрешность положения характерной точки (Mt), м	Описание обозначения точки на местности (при наличии)
	X	Y	X	Y			
1	2	3	4	5	6	7	8
823	-	-	416917.88	2192954.94	Картометрический метод	5.0	-
824	-	-	416923.28	2192970.63	Картометрический метод	5.0	-
825	-	-	416926.44	2192974.52	Картометрический метод	5.0	-
826	-	-	416945.76	2192998.32	Картометрический метод	5.0	-
827	-	-	416963.96	2193020.73	Картометрический метод	5.0	-
828	-	-	416998.40	2193063.17	Картометрический метод	5.0	-
829	-	-	417014.76	2193083.32	Картометрический метод	5.0	-
830	-	-	417027.72	2193099.27	Картометрический метод	5.0	-
831	-	-	417030.71	2193102.96	Картометрический метод	5.0	-
832	-	-	417032.97	2193105.75	Картометрический метод	5.0	-
833	-	-	417046.37	2193122.37	Картометрический метод	5.0	-
834	-	-	417062.14	2193141.93	Картометрический метод	5.0	-
835	-	-	417074.94	2193157.81	Картометрический метод	5.0	-
836	-	-	417077.81	2193161.37	Картометрический метод	5.0	-
837	-	-	417089.12	2193175.41	Картометрический метод	5.0	-
838	-	-	417108.05	2193181.37	Картометрический метод	5.0	-
839	-	-	417149.07	2193191.52	Картометрический метод	5.0	-
840	-	-	417159.80	2193194.18	Картометрический метод	5.0	-
841	-	-	417190.40	2193201.75	Картометрический метод	5.0	-
842	-	-	417211.11	2193206.46	Картометрический метод	5.0	-
843	-	-	417234.79	2193211.85	Картометрический метод	5.0	-
844	-	-	417258.70	2193217.29	Картометрический метод	5.0	-
845	-	-	417288.57	2193224.07	Картометрический метод	5.0	-
790	-	-	417293.58	2193225.21	Картометрический метод	5.0	-
846	-	-	417195.05	2193105.21	Картометрический метод	5.0	-

2. Сведения о характерных точках границ объекта							
Обозначение характерных точек границ	Существующие координаты, м		Измененные (уточненные) координаты, м		Метод определения координат характерной точки	Средняя квадратическая погрешность положения характерной точки (Mt), м	Описание обозначения точки на местности (при наличии)
	X	Y	X	Y			
1	2	3	4	5	6	7	8
847	-	-	417207.80	2193080.87	Картометрический метод	5.0	-
848	-	-	417221.70	2193054.28	Картометрический метод	5.0	-
849	-	-	417235.61	2193027.71	Картометрический метод	5.0	-
850	-	-	417249.55	2193001.13	Картометрический метод	5.0	-
851	-	-	417263.46	2192974.54	Картометрический метод	5.0	-
852	-	-	417277.37	2192947.96	Картометрический метод	5.0	-
853	-	-	417291.28	2192921.38	Картометрический метод	5.0	-
854	-	-	417303.32	2192898.34	Картометрический метод	5.0	-
855	-	-	417305.18	2192894.80	Картометрический метод	5.0	-
856	-	-	417319.08	2192868.22	Картометрический метод	5.0	-
857	-	-	417332.99	2192841.64	Картометрический метод	5.0	-
858	-	-	417346.90	2192815.06	Картометрический метод	5.0	-
859	-	-	417360.81	2192788.48	Картометрический метод	5.0	-
860	-	-	417374.70	2192761.93	Картометрический метод	5.0	-
861	-	-	417383.06	2192745.95	Картометрический метод	5.0	-
862	-	-	417372.45	2192723.52	Картометрический метод	5.0	-
863	-	-	417366.01	2192715.17	Картометрический метод	5.0	-
864	-	-	417304.52	2192680.31	Картометрический метод	5.0	-
865	-	-	417301.43	2192686.25	Картометрический метод	5.0	-
866	-	-	417286.12	2192715.52	Картометрический метод	5.0	-
867	-	-	417286.12	2192715.54	Картометрический метод	5.0	-
868	-	-	417272.21	2192742.12	Картометрический метод	5.0	-
869	-	-	417258.30	2192768.70	Картометрический метод	5.0	-
870	-	-	417258.30	2192768.72	Картометрический метод	5.0	-
871	-	-	417244.37	2192795.29	Картометрический метод	5.0	-

2. Сведения о характерных точках границ объекта							
Обозначение характерных точек границ	Существующие координаты, м		Измененные (уточненные) координаты, м		Метод определения координат характерной точки	Средняя квадратическая погрешность положения характерной точки (Mt), м	Описание обозначения точки на местности (при наличии)
	X	Y	X	Y			
1	2	3	4	5	6	7	8
872	-	-	417230.46	2192821.87	Картометрический метод	5.0	-
873	-	-	417216.57	2192848.44	Картометрический метод	5.0	-
874	-	-	417202.66	2192875.01	Картометрический метод	5.0	-
875	-	-	417188.76	2192901.60	Картометрический метод	5.0	-
876	-	-	417174.83	2192928.18	Картометрический метод	5.0	-
877	-	-	417171.49	2192934.57	Картометрический метод	5.0	-
878	-	-	417160.92	2192954.76	Картометрический метод	5.0	-
879	-	-	417147.02	2192981.33	Картометрический метод	5.0	-
880	-	-	417133.10	2193007.91	Картометрический метод	5.0	-
881	-	-	417119.19	2193034.49	Картометрический метод	5.0	-
882	-	-	417107.14	2193057.53	Картометрический метод	5.0	-
883	-	-	417115.04	2193066.75	Картометрический метод	5.0	-
884	-	-	417149.35	2193084.71	Картометрический метод	5.0	-
885	-	-	417178.63	2193100.04	Картометрический метод	5.0	-
846	-	-	417195.05	2193105.21	Картометрический метод	5.0	-
886	-	-	417218.51	2192142.97	Картометрический метод	5.0	-
887	-	-	417228.36	2192114.07	Картометрический метод	5.0	-
888	-	-	417240.74	2192081.28	Картометрический метод	5.0	-
889	-	-	417243.62	2192067.75	Картометрический метод	5.0	-
890	-	-	417226.33	2192058.84	Картометрический метод	5.0	-
891	-	-	417192.98	2192043.84	Картометрический метод	5.0	-
892	-	-	417127.72	2192002.15	Картометрический метод	5.0	-
893	-	-	417102.00	2191986.02	Картометрический метод	5.0	-
894	-	-	417092.16	2191978.51	Картометрический метод	5.0	-
895	-	-	417093.33	2191976.10	Картометрический метод	5.0	-

2. Сведения о характерных точках границ объекта							
Обозначение характерных точек границ	Существующие координаты, м		Измененные (уточненные) координаты, м		Метод определения координат характерной точки	Средняя квадратическая погрешность положения характерной точки (Mt), м	Описание обозначения точки на местности (при наличии)
	X	Y	X	Y			
1	2	3	4	5	6	7	8
896	-	-	417085.82	2191970.61	Картометрический метод	5.0	-
897	-	-	417079.93	2191961.50	Картометрический метод	5.0	-
898	-	-	417087.59	2191955.35	Картометрический метод	5.0	-
899	-	-	417070.97	2191939.15	Картометрический метод	5.0	-
900	-	-	417056.15	2191934.53	Картометрический метод	5.0	-
901	-	-	417002.91	2191898.51	Картометрический метод	5.0	-
902	-	-	416982.33	2191892.41	Картометрический метод	5.0	-
903	-	-	416967.86	2191896.09	Картометрический метод	5.0	-
904	-	-	416947.19	2191933.40	Картометрический метод	5.0	-
905	-	-	416956.61	2191940.80	Картометрический метод	5.0	-
906	-	-	416951.78	2191949.49	Картометрический метод	5.0	-
907	-	-	416951.01	2191950.86	Картометрический метод	5.0	-
908	-	-	416909.66	2191941.50	Картометрический метод	5.0	-
909	-	-	416889.51	2191931.43	Картометрический метод	5.0	-
910	-	-	416884.45	2191933.19	Картометрический метод	5.0	-
911	-	-	416879.10	2191927.80	Картометрический метод	5.0	-
912	-	-	416852.11	2191920.95	Картометрический метод	5.0	-
913	-	-	416853.75	2191917.22	Картометрический метод	5.0	-
914	-	-	416831.04	2191902.25	Картометрический метод	5.0	-
915	-	-	416825.43	2191910.85	Картометрический метод	5.0	-
916	-	-	416806.86	2191942.97	Картометрический метод	5.0	-
917	-	-	416807.06	2191945.78	Картометрический метод	5.0	-
918	-	-	416808.18	2191947.09	Картометрический метод	5.0	-
919	-	-	416834.53	2191957.82	Картометрический метод	5.0	-
920	-	-	416854.85	2191967.43	Картометрический метод	5.0	-

2. Сведения о характерных точках границ объекта							
Обозначение характерных точек границ	Существующие координаты, м		Измененные (уточненные) координаты, м		Метод определения координат характерной точки	Средняя квадратическая погрешность положения характерной точки (Mt), м	Описание обозначения точки на местности (при наличии)
	X	Y	X	Y			
1	2	3	4	5	6	7	8
921	-	-	416862.91	2191969.43	Картометрический метод	5.0	-
922	-	-	416885.66	2191980.35	Картометрический метод	5.0	-
923	-	-	416885.18	2191981.62	Картометрический метод	5.0	-
924	-	-	416921.94	2191998.87	Картометрический метод	5.0	-
925	-	-	416930.88	2192003.06	Картометрический метод	5.0	-
926	-	-	416962.04	2192013.83	Картометрический метод	5.0	-
927	-	-	416968.51	2192016.88	Картометрический метод	5.0	-
928	-	-	416991.95	2192025.17	Картометрический метод	5.0	-
929	-	-	417018.39	2192031.53	Картометрический метод	5.0	-
930	-	-	417018.38	2192070.46	Картометрический метод	5.0	-
931	-	-	417016.42	2192077.63	Картометрический метод	5.0	-
932	-	-	417018.39	2192078.63	Картометрический метод	5.0	-
933	-	-	417018.39	2192091.34	Картометрический метод	5.0	-
934	-	-	417110.49	2192120.15	Картометрический метод	5.0	-
935	-	-	417141.60	2192106.78	Картометрический метод	5.0	-
936	-	-	417152.46	2192113.43	Картометрический метод	5.0	-
937	-	-	417215.31	2192141.55	Картометрический метод	5.0	-
886	-	-	417218.51	2192142.97	Картометрический метод	5.0	-
938	-	-	417106.03	2193020.83	Картометрический метод	5.0	-
939	-	-	417119.94	2192994.25	Картометрический метод	5.0	-
940	-	-	417133.85	2192967.67	Картометрический метод	5.0	-
941	-	-	417147.76	2192941.09	Картометрический метод	5.0	-
942	-	-	417161.67	2192914.51	Картометрический метод	5.0	-
943	-	-	417175.58	2192887.93	Картометрический метод	5.0	-
944	-	-	417189.49	2192861.35	Картометрический метод	5.0	-

2. Сведения о характерных точках границ объекта							
Обозначение характерных точек границ	Существующие координаты, м		Измененные (уточненные) координаты, м		Метод определения координат характерной точки	Средняя квадратическая погрешность положения характерной точки (Mt), м	Описание обозначения точки на местности (при наличии)
	X	Y	X	Y			
1	2	3	4	5	6	7	8
945	-	-	417203.40	2192834.77	Картометрический метод	5.0	-
946	-	-	417217.26	2192808.28	Картометрический метод	5.0	-
947	-	-	417217.41	2192808.36	Картометрический метод	5.0	-
948	-	-	417231.33	2192781.78	Картометрический метод	5.0	-
949	-	-	417245.24	2192755.20	Картометрический метод	5.0	-
950	-	-	417259.16	2192728.62	Картометрический метод	5.0	-
951	-	-	417273.07	2192702.04	Картометрический метод	5.0	-
952	-	-	417286.99	2192675.47	Картометрический метод	5.0	-
953	-	-	417288.98	2192671.54	Картометрический метод	5.0	-
954	-	-	417199.05	2192620.61	Картометрический метод	5.0	-
955	-	-	417023.35	2192956.77	Картометрический метод	5.0	-
956	-	-	417052.87	2192993.01	Картометрический метод	5.0	-
957	-	-	417061.73	2192997.65	Картометрический метод	5.0	-
938	-	-	417106.03	2193020.83	Картометрический метод	5.0	-
958	-	-	416785.18	2192103.91	Картометрический метод	5.0	-
959	-	-	416788.30	2192100.47	Картометрический метод	5.0	-
960	-	-	416801.38	2192075.44	Картометрический метод	5.0	-
961	-	-	416846.21	2191975.93	Картометрический метод	5.0	-
962	-	-	416842.00	2191972.76	Картометрический метод	5.0	-
963	-	-	416841.44	2191970.36	Картометрический метод	5.0	-
964	-	-	416818.37	2191960.87	Картометрический метод	5.0	-
965	-	-	416816.71	2191960.14	Картометрический метод	5.0	-
966	-	-	416792.96	2191949.68	Картометрический метод	5.0	-
967	-	-	416773.82	2191956.73	Картометрический метод	5.0	-
968	-	-	416771.33	2191958.01	Картометрический метод	5.0	-

2. Сведения о характерных точках границ объекта							
Обозначение характерных точек границ	Существующие координаты, м		Измененные (уточненные) координаты, м		Метод определения координат характерной точки	Средняя квадратическая погрешность положения характерной точки (Mt), м	Описание обозначения точки на местности (при наличии)
	X	Y	X	Y			
1	2	3	4	5	6	7	8
969	-	-	416763.10	2191967.34	Картометрический метод	5.0	-
970	-	-	416753.48	2191958.66	Картометрический метод	5.0	-
971	-	-	416731.41	2191959.46	Картометрический метод	5.0	-
972	-	-	416616.07	2191914.14	Картометрический метод	5.0	-
973	-	-	416587.93	2191903.75	Картометрический метод	5.0	-
974	-	-	416509.89	2191874.57	Картометрический метод	5.0	-
975	-	-	416484.70	2191864.86	Картометрический метод	5.0	-
976	-	-	416481.90	2191863.78	Картометрический метод	5.0	-
977	-	-	416479.10	2191862.70	Картометрический метод	5.0	-
978	-	-	416453.90	2191852.97	Картометрический метод	5.0	-
979	-	-	416450.40	2191851.64	Картометрический метод	5.0	-
980	-	-	416422.34	2191841.02	Картометрический метод	5.0	-
981	-	-	416371.49	2191821.53	Картометрический метод	5.0	-
982	-	-	416228.45	2191757.24	Картометрический метод	5.0	-
983	-	-	416227.91	2191757.01	Картометрический метод	5.0	-
984	-	-	416213.20	2191783.23	Картометрический метод	5.0	-
985	-	-	416385.17	2191880.42	Картометрический метод	5.0	-
986	-	-	416403.14	2191887.21	Картометрический метод	5.0	-
987	-	-	416431.19	2191897.82	Картометрический метод	5.0	-
988	-	-	416433.05	2191898.52	Картометрический метод	5.0	-
989	-	-	416464.71	2191910.73	Картометрический метод	5.0	-
990	-	-	416512.75	2191929.26	Картометрический метод	5.0	-
991	-	-	416607.22	2191964.18	Картометрический метод	5.0	-
992	-	-	416677.89	2191990.31	Картометрический метод	5.0	-
993	-	-	416760.88	2192017.34	Картометрический метод	5.0	-

2. Сведения о характерных точках границ объекта							
Обозначение характерных точек границ	Существующие координаты, м		Измененные (уточненные) координаты, м		Метод определения координат характерной точки	Средняя квадратическая погрешность положения характерной точки (Mt), м	Описание обозначения точки на местности (при наличии)
	X	Y	X	Y			
1	2	3	4	5	6	7	8
994	-	-	416765.06	2192022.78	Картометрический метод	5.0	-
995	-	-	416740.42	2192077.42	Картометрический метод	5.0	-
996	-	-	416784.09	2192103.55	Картометрический метод	5.0	-
958	-	-	416785.18	2192103.91	Картометрический метод	5.0	-
997	-	-	417032.05	2192914.23	Картометрический метод	5.0	-
998	-	-	417188.61	2192614.69	Картометрический метод	5.0	-
999	-	-	417093.85	2192561.02	Картометрический метод	5.0	-
1000	-	-	417089.87	2192569.86	Картометрический метод	5.0	-
1001	-	-	417064.30	2192626.47	Картометрический метод	5.0	-
1002	-	-	417050.39	2192653.05	Картометрический метод	5.0	-
1003	-	-	417036.48	2192679.63	Картометрический метод	5.0	-
1004	-	-	417022.57	2192706.22	Картометрический метод	5.0	-
1005	-	-	417008.48	2192732.76	Картометрический метод	5.0	-
1006	-	-	416994.57	2192759.34	Картометрический метод	5.0	-
1007	-	-	416980.66	2192785.92	Картометрический метод	5.0	-
1008	-	-	416966.75	2192812.50	Картометрический метод	5.0	-
1009	-	-	416952.84	2192839.08	Картометрический метод	5.0	-
1010	-	-	416938.93	2192865.66	Картометрический метод	5.0	-
1011	-	-	416983.23	2192888.84	Картометрический метод	5.0	-
1012	-	-	417027.53	2192912.03	Картометрический метод	5.0	-
997	-	-	417032.05	2192914.23	Картометрический метод	5.0	-
1013	-	-	416928.22	2192839.03	Картометрический метод	5.0	-
1014	-	-	416970.44	2192760.69	Картометрический метод	5.0	-
1015	-	-	416978.72	2192746.50	Картометрический метод	5.0	-
1016	-	-	416992.60	2192719.90	Картометрический метод	5.0	-

2. Сведения о характерных точках границ объекта							
Обозначение характерных точек границ	Существующие координаты, м		Измененные (уточненные) координаты, м		Метод определения координат характерной точки	Средняя квадратическая погрешность положения характерной точки (Mt), м	Описание обозначения точки на местности (при наличии)
	X	Y	X	Y			
1	2	3	4	5	6	7	8
1017	-	-	417006.49	2192693.31	Картометрический метод	5.0	-
1018	-	-	417021.02	2192667.47	Картометрический метод	5.0	-
1019	-	-	417033.84	2192640.55	Картометрический метод	5.0	-
1020	-	-	417047.87	2192614.03	Картометрический метод	5.0	-
1021	-	-	417061.88	2192587.50	Картометрический метод	5.0	-
1022	-	-	417075.39	2192561.96	Картометрический метод	5.0	-
1023	-	-	417080.08	2192553.22	Картометрический метод	5.0	-
1024	-	-	416987.67	2192501.43	Картометрический метод	5.0	-
1025	-	-	416836.79	2192790.62	Картометрический метод	5.0	-
1013	-	-	416928.22	2192839.03	Картометрический метод	5.0	-
1026	-	-	416826.19	2192785.00	Картометрический метод	5.0	-
1027	-	-	416977.17	2192495.61	Картометрический метод	5.0	-
1028	-	-	416886.95	2192445.55	Картометрический метод	5.0	-
1029	-	-	416876.99	2192464.20	Картометрический метод	5.0	-
1030	-	-	416864.55	2192490.71	Картометрический метод	5.0	-
1031	-	-	416850.51	2192517.21	Картометрический метод	5.0	-
1032	-	-	416850.70	2192517.32	Картометрический метод	5.0	-
1033	-	-	416836.58	2192543.99	Картометрический метод	5.0	-
1034	-	-	416836.27	2192543.83	Картометрический метод	5.0	-
1035	-	-	416822.21	2192570.30	Картометрический метод	5.0	-
1036	-	-	416781.14	2192649.83	Картометрический метод	5.0	-
1037	-	-	416767.21	2192676.39	Картометрический метод	5.0	-
1038	-	-	416753.27	2192702.96	Картометрический метод	5.0	-
1039	-	-	416739.23	2192729.36	Картометрический метод	5.0	-
1040	-	-	416737.82	2192731.92	Картометрический метод	5.0	-

2. Сведения о характерных точках границ объекта							
Обозначение характерных точек границ	Существующие координаты, м		Измененные (уточненные) координаты, м		Метод определения координат характерной точки	Средняя квадратическая погрешность положения характерной точки (Mt), м	Описание обозначения точки на местности (при наличии)
	X	Y	X	Y			
1	2	3	4	5	6	7	8
1041	-	-	416734.09	2192738.79	Картометрический метод	5.0	-
1026	-	-	416826.19	2192785.00	Картометрический метод	5.0	-
1042	-	-	417315.49	2193120.43	Картометрический метод	5.0	-
1043	-	-	417325.97	2193118.40	Картометрический метод	5.0	-
1044	-	-	417334.08	2193115.84	Картометрический метод	5.0	-
1045	-	-	417452.23	2192890.16	Картометрический метод	5.0	-
1046	-	-	417411.37	2192847.87	Картометрический метод	5.0	-
1047	-	-	417408.06	2192844.50	Картометрический метод	5.0	-
1048	-	-	417400.60	2192819.64	Картометрический метод	5.0	-
1049	-	-	417376.19	2192806.86	Картометрический метод	5.0	-
1050	-	-	417359.96	2192837.88	Картометрический метод	5.0	-
1051	-	-	417332.13	2192891.03	Картометрический метод	5.0	-
1052	-	-	417318.21	2192917.61	Картометрический метод	5.0	-
1053	-	-	417304.30	2192944.18	Картометрический метод	5.0	-
1054	-	-	417290.38	2192970.76	Картометрический метод	5.0	-
1055	-	-	417276.47	2192997.34	Картометрический метод	5.0	-
1056	-	-	417262.55	2193023.92	Картометрический метод	5.0	-
1057	-	-	417248.64	2193050.49	Картометрический метод	5.0	-
1058	-	-	417234.72	2193077.07	Картометрический метод	5.0	-
1059	-	-	417279.03	2193100.27	Картометрический метод	5.0	-
1060	-	-	417300.67	2193112.24	Картометрический метод	5.0	-
1042	-	-	417315.49	2193120.43	Картометрический метод	5.0	-
1061	-	-	416823.05	2192529.28	Картометрический метод	5.0	-
1062	-	-	416847.41	2192485.61	Картометрический метод	5.0	-
1063	-	-	416849.75	2192481.85	Картометрический метод	5.0	-

2. Сведения о характерных точках границ объекта							
Обозначение характерных точек границ	Существующие координаты, м		Измененные (уточненные) координаты, м		Метод определения координат характерной точки	Средняя квадратическая погрешность положения характерной точки (Mt), м	Описание обозначения точки на местности (при наличии)
	X	Y	X	Y			
1	2	3	4	5	6	7	8
1064	-	-	416863.49	2192457.03	Картометрический метод	5.0	-
1065	-	-	416874.33	2192437.51	Картометрический метод	5.0	-
1066	-	-	416848.20	2192422.93	Картометрический метод	5.0	-
1067	-	-	416822.00	2192408.32	Картометрический метод	5.0	-
1068	-	-	416795.64	2192393.64	Картометрический метод	5.0	-
1069	-	-	416769.44	2192379.03	Картометрический метод	5.0	-
1070	-	-	416743.23	2192364.41	Картометрический метод	5.0	-
1071	-	-	416717.03	2192349.79	Картометрический метод	5.0	-
1072	-	-	416690.83	2192335.18	Картометрический метод	5.0	-
1073	-	-	416666.48	2192378.85	Картометрический метод	5.0	-
1074	-	-	416663.98	2192383.24	Картометрический метод	5.0	-
1075	-	-	416639.75	2192426.87	Картометрический метод	5.0	-
1076	-	-	416665.85	2192441.59	Картометрический метод	5.0	-
1077	-	-	416692.05	2192456.20	Картометрический метод	5.0	-
1078	-	-	416718.40	2192470.88	Картометрический метод	5.0	-
1079	-	-	416744.60	2192485.50	Картометрический метод	5.0	-
1080	-	-	416796.85	2192514.66	Картометрический метод	5.0	-
1061	-	-	416823.05	2192529.28	Картометрический метод	5.0	-
1081	-	-	416769.49	2192630.29	Картометрический метод	5.0	-
1082	-	-	416792.94	2192586.13	Картометрический метод	5.0	-
1083	-	-	416795.04	2192582.33	Картометрический метод	5.0	-
1084	-	-	416819.26	2192538.60	Картометрический метод	5.0	-
1085	-	-	416793.12	2192523.86	Картометрический метод	5.0	-
1086	-	-	416766.97	2192509.12	Картометрический метод	5.0	-
1087	-	-	416740.79	2192494.76	Картометрический метод	5.0	-

2. Сведения о характерных точках границ объекта							
Обозначение характерных точек границ	Существующие координаты, м		Измененные (уточненные) координаты, м		Метод определения координат характерной точки	Средняя квадратическая погрешность положения характерной точки (Mt), м	Описание обозначения точки на местности (при наличии)
	X	Y	X	Y			
1	2	3	4	5	6	7	8
1088	-	-	416714.65	2192480.13	Картометрический метод	5.0	-
1089	-	-	416688.38	2192465.61	Картометрический метод	5.0	-
1090	-	-	416662.11	2192451.23	Картометрический метод	5.0	-
1091	-	-	416635.46	2192436.48	Картометрический метод	5.0	-
1092	-	-	416612.02	2192480.65	Картометрический метод	5.0	-
1093	-	-	416609.76	2192484.74	Картометрический метод	5.0	-
1094	-	-	416586.16	2192529.99	Картометрический метод	5.0	-
1095	-	-	416611.99	2192543.88	Картометрический метод	5.0	-
1096	-	-	416638.17	2192558.03	Картометрический метод	5.0	-
1097	-	-	416664.35	2192572.61	Картометрический метод	5.0	-
1098	-	-	416690.54	2192587.08	Картометрический метод	5.0	-
1099	-	-	416716.84	2192601.51	Картометрический метод	5.0	-
1100	-	-	416743.14	2192615.94	Картометрический метод	5.0	-
1081	-	-	416769.49	2192630.29	Картометрический метод	5.0	-
1101	-	-	416715.38	2192730.81	Картометрический метод	5.0	-
1102	-	-	416721.19	2192720.15	Картометрический метод	5.0	-
1103	-	-	416727.34	2192708.86	Картометрический метод	5.0	-
1104	-	-	416739.29	2192686.90	Картометрический метод	5.0	-
1105	-	-	416742.89	2192683.19	Картометрический метод	5.0	-
1106	-	-	416766.80	2192639.27	Картометрический метод	5.0	-
1107	-	-	416740.45	2192624.92	Картометрический метод	5.0	-
1108	-	-	416714.10	2192610.58	Картометрический метод	5.0	-
1109	-	-	416687.76	2192596.23	Картометрический метод	5.0	-
1110	-	-	416661.41	2192581.88	Картометрический метод	5.0	-
1111	-	-	416635.06	2192567.54	Картометрический метод	5.0	-

2. Сведения о характерных точках границ объекта							
Обозначение характерных точек границ	Существующие координаты, м		Измененные (уточненные) координаты, м		Метод определения координат характерной точки	Средняя квадратическая погрешность положения характерной точки (Mt), м	Описание обозначения точки на местности (при наличии)
	X	Y	X	Y			
1	2	3	4	5	6	7	8
1112	-	-	416608.72	2192553.19	Картометрический метод	5.0	-
1113	-	-	416582.38	2192538.84	Картометрический метод	5.0	-
1114	-	-	416558.45	2192582.75	Картометрический метод	5.0	-
1115	-	-	416555.24	2192586.67	Картометрический метод	5.0	-
1116	-	-	416532.42	2192629.42	Картометрический метод	5.0	-
1117	-	-	416558.83	2192644.66	Картометрический метод	5.0	-
1118	-	-	416583.65	2192659.08	Картометрический метод	5.0	-
1119	-	-	416609.99	2192673.42	Картометрический метод	5.0	-
1120	-	-	416636.34	2192687.77	Картометрический метод	5.0	-
1121	-	-	416662.69	2192702.12	Картометрический метод	5.0	-
1122	-	-	416689.04	2192716.47	Картометрический метод	5.0	-
1101	-	-	416715.38	2192730.81	Картометрический метод	5.0	-
1123	-	-	416758.40	2191944.56	Картометрический метод	5.0	-
1124	-	-	416772.61	2191939.52	Картометрический метод	5.0	-
1125	-	-	416796.59	2191937.78	Картометрический метод	5.0	-
1126	-	-	416812.21	2191915.80	Картометрический метод	5.0	-
1127	-	-	416810.40	2191914.77	Картометрический метод	5.0	-
1128	-	-	416811.02	2191913.69	Картометрический метод	5.0	-
1129	-	-	416788.03	2191900.51	Картометрический метод	5.0	-
1130	-	-	416766.97	2191891.07	Картометрический метод	5.0	-
1131	-	-	416766.60	2191890.92	Картометрический метод	5.0	-
1132	-	-	416766.45	2191890.16	Картометрический метод	5.0	-
1133	-	-	416754.84	2191883.95	Картометрический метод	5.0	-
1134	-	-	416741.80	2191884.30	Картометрический метод	5.0	-
1135	-	-	416710.91	2191880.38	Картометрический метод	5.0	-

2. Сведения о характерных точках границ объекта							
Обозначение характерных точек границ	Существующие координаты, м		Измененные (уточненные) координаты, м		Метод определения координат характерной точки	Средняя квадратическая погрешность положения характерной точки (Mt), м	Описание обозначения точки на местности (при наличии)
	X	Y	X	Y			
1	2	3	4	5	6	7	8
1136	-	-	416690.63	2191869.28	Картометрический метод	5.0	-
1137	-	-	416686.47	2191867.85	Картометрический метод	5.0	-
1138	-	-	416685.16	2191869.90	Картометрический метод	5.0	-
1139	-	-	416661.18	2191861.41	Картометрический метод	5.0	-
1140	-	-	416642.50	2191855.09	Картометрический метод	5.0	-
1141	-	-	416628.30	2191849.77	Картометрический метод	5.0	-
1142	-	-	416567.79	2191827.15	Картометрический метод	5.0	-
1143	-	-	416530.09	2191813.16	Картометрический метод	5.0	-
1144	-	-	416529.22	2191813.33	Картометрический метод	5.0	-
1145	-	-	416499.73	2191802.12	Картометрический метод	5.0	-
1146	-	-	416499.84	2191801.82	Картометрический метод	5.0	-
1147	-	-	416477.16	2191793.32	Картометрический метод	5.0	-
1148	-	-	416449.00	2191782.77	Картометрический метод	5.0	-
1149	-	-	416413.37	2191769.06	Картометрический метод	5.0	-
1150	-	-	416413.12	2191769.78	Картометрический метод	5.0	-
1151	-	-	416396.82	2191801.59	Картометрический метод	5.0	-
1152	-	-	416392.58	2191810.24	Картометрический метод	5.0	-
1153	-	-	416390.71	2191813.83	Картометрический метод	5.0	-
1154	-	-	416431.61	2191829.16	Картометрический метод	5.0	-
1155	-	-	416459.77	2191839.71	Картометрический метод	5.0	-
1156	-	-	416482.45	2191848.21	Картометрический метод	5.0	-
1157	-	-	416508.91	2191858.13	Картометрический метод	5.0	-
1158	-	-	416546.93	2191872.23	Картометрический метод	5.0	-
1159	-	-	416545.82	2191875.56	Картометрический метод	5.0	-
1160	-	-	416621.48	2191900.49	Картометрический метод	5.0	-

2. Сведения о характерных точках границ объекта							
Обозначение характерных точек границ	Существующие координаты, м		Измененные (уточненные) координаты, м		Метод определения координат характерной точки	Средняя квадратическая погрешность положения характерной точки (Mt), м	Описание обозначения точки на местности (при наличии)
	X	Y	X	Y			
1	2	3	4	5	6	7	8
1161	-	-	416640.08	2191907.84	Картометрический метод	5.0	-
1162	-	-	416657.84	2191913.86	Картометрический метод	5.0	-
1163	-	-	416656.57	2191916.03	Картометрический метод	5.0	-
1164	-	-	416659.10	2191917.18	Картометрический метод	5.0	-
1165	-	-	416699.97	2191935.78	Картометрический метод	5.0	-
1166	-	-	416700.49	2191935.88	Картометрический метод	5.0	-
1167	-	-	416738.80	2191942.99	Картометрический метод	5.0	-
1123	-	-	416758.40	2191944.56	Картометрический метод	5.0	-
1168	-	-	416746.32	2191875.80	Картометрический метод	5.0	-
1169	-	-	416750.59	2191849.06	Картометрический метод	5.0	-
1170	-	-	416754.77	2191844.57	Картометрический метод	5.0	-
1171	-	-	416754.09	2191843.82	Картометрический метод	5.0	-
1172	-	-	416752.53	2191842.23	Картометрический метод	5.0	-
1173	-	-	416750.12	2191840.00	Картометрический метод	5.0	-
1174	-	-	416748.30	2191831.11	Картометрический метод	5.0	-
1175	-	-	416745.08	2191828.02	Картометрический метод	5.0	-
1176	-	-	416725.98	2191814.34	Картометрический метод	5.0	-
1177	-	-	416685.84	2191798.99	Картометрический метод	5.0	-
1178	-	-	416671.29	2191793.43	Картометрический метод	5.0	-
1179	-	-	416662.77	2191790.17	Картометрический метод	5.0	-
1180	-	-	416550.64	2191740.67	Картометрический метод	5.0	-
1181	-	-	416461.03	2191707.10	Картометрический метод	5.0	-
1182	-	-	416424.56	2191757.65	Картометрический метод	5.0	-
1183	-	-	416446.88	2191769.22	Картометрический метод	5.0	-
1184	-	-	416472.90	2191779.18	Картометрический метод	5.0	-

2. Сведения о характерных точках границ объекта							
Обозначение характерных точек границ	Существующие координаты, м		Измененные (уточненные) координаты, м		Метод определения координат характерной точки	Средняя квадратическая погрешность положения характерной точки (Mt), м	Описание обозначения точки на местности (при наличии)
	X	Y	X	Y			
1	2	3	4	5	6	7	8
1185	-	-	416500.84	2191790.74	Картометрический метод	5.0	-
1186	-	-	416549.03	2191810.29	Картометрический метод	5.0	-
1187	-	-	416608.16	2191833.00	Картометрический метод	5.0	-
1188	-	-	416651.99	2191847.67	Картометрический метод	5.0	-
1189	-	-	416654.05	2191841.90	Картометрический метод	5.0	-
1190	-	-	416696.55	2191862.60	Картометрический метод	5.0	-
1191	-	-	416709.96	2191869.61	Картометрический метод	5.0	-
1168	-	-	416746.32	2191875.80	Картометрический метод	5.0	-
1192	-	-	417350.30	2193110.73	Картометрический метод	5.0	-
1193	-	-	417413.54	2193097.75	Картометрический метод	5.0	-
1194	-	-	417440.69	2193091.80	Картометрический метод	5.0	-
1195	-	-	417490.69	2193081.81	Картометрический метод	5.0	-
1196	-	-	417497.24	2193068.68	Картометрический метод	5.0	-
1197	-	-	417519.54	2193023.92	Картометрический метод	5.0	-
1198	-	-	417524.76	2192996.18	Картометрический метод	5.0	-
1199	-	-	417527.88	2192967.64	Картометрический метод	5.0	-
1200	-	-	417497.62	2192937.15	Картометрический метод	5.0	-
1201	-	-	417479.14	2192918.02	Картометрический метод	5.0	-
1202	-	-	417461.02	2192899.25	Картометрический метод	5.0	-
1203	-	-	417452.14	2192916.22	Картометрический метод	5.0	-
1204	-	-	417443.25	2192933.19	Картометрический метод	5.0	-
1205	-	-	417429.34	2192959.77	Картометрический метод	5.0	-
1206	-	-	417415.43	2192986.34	Картометрический метод	5.0	-
1207	-	-	417401.51	2193012.92	Картометрический метод	5.0	-
1208	-	-	417387.59	2193039.50	Картометрический метод	5.0	-

2. Сведения о характерных точках границ объекта							
Обозначение характерных точек границ	Существующие координаты, м		Измененные (уточненные) координаты, м		Метод определения координат характерной точки	Средняя квадратическая погрешность положения характерной точки (Mt), м	Описание обозначения точки на местности (при наличии)
	X	Y	X	Y			
1	2	3	4	5	6	7	8
1209	-	-	417373.68	2193066.08	Картометрический метод	5.0	-
1192	-	-	417350.30	2193110.73	Картометрический метод	5.0	-
1210	-	-	417200.21	2191991.65	Картометрический метод	5.0	-
1211	-	-	417208.93	2191977.55	Картометрический метод	5.0	-
1212	-	-	417220.64	2191986.00	Картометрический метод	5.0	-
1213	-	-	417239.34	2191955.67	Картометрический метод	5.0	-
1214	-	-	417263.57	2191964.54	Картометрический метод	5.0	-
1215	-	-	417294.77	2191970.36	Картометрический метод	5.0	-
1216	-	-	417298.50	2191945.86	Картометрический метод	5.0	-
1217	-	-	417299.00	2191942.56	Картометрический метод	5.0	-
1218	-	-	417302.30	2191920.83	Картометрический метод	5.0	-
1219	-	-	417302.33	2191920.64	Картометрический метод	5.0	-
1220	-	-	417276.38	2191913.79	Картометрический метод	5.0	-
1221	-	-	417250.48	2191903.28	Картометрический метод	5.0	-
1222	-	-	417240.62	2191899.60	Картометрический метод	5.0	-
1223	-	-	417221.52	2191892.42	Картометрический метод	5.0	-
1224	-	-	417212.96	2191888.78	Картометрический метод	5.0	-
1225	-	-	417214.18	2191886.87	Картометрический метод	5.0	-
1226	-	-	417182.90	2191872.89	Картометрический метод	5.0	-
1227	-	-	417181.80	2191874.96	Картометрический метод	5.0	-
1228	-	-	417151.48	2191861.30	Картометрический метод	5.0	-
1229	-	-	417134.86	2191853.90	Картометрический метод	5.0	-
1230	-	-	417104.06	2191839.74	Картометрический метод	5.0	-
1231	-	-	417095.72	2191835.93	Картометрический метод	5.0	-
1232	-	-	417092.26	2191844.04	Картометрический метод	5.0	-

2. Сведения о характерных точках границ объекта							
Обозначение характерных точек границ	Существующие координаты, м		Измененные (уточненные) координаты, м		Метод определения координат характерной точки	Средняя квадратическая погрешность положения характерной точки (Mt), м	Описание обозначения точки на местности (при наличии)
	X	Y	X	Y			
1	2	3	4	5	6	7	8
1233	-	-	417128.49	2191884.14	Картометрический метод	5.0	-
1234	-	-	417138.19	2191911.22	Картометрический метод	5.0	-
1235	-	-	417120.84	2191962.49	Картометрический метод	5.0	-
1236	-	-	417143.60	2191970.61	Картометрический метод	5.0	-
1210	-	-	417200.21	2191991.65	Картометрический метод	5.0	-
1237	-	-	416682.20	2192792.72	Картометрический метод	5.0	-
1238	-	-	416711.38	2192738.26	Картометрический метод	5.0	-
1239	-	-	416606.19	2192683.01	Картометрический метод	5.0	-
1240	-	-	416580.00	2192668.38	Картометрический метод	5.0	-
1241	-	-	416554.28	2192654.08	Картометрический метод	5.0	-
1242	-	-	416527.84	2192639.70	Картометрический метод	5.0	-
1243	-	-	416527.58	2192640.30	Картометрический метод	5.0	-
1244	-	-	416515.78	2192661.52	Картометрический метод	5.0	-
1245	-	-	416503.24	2192684.08	Картометрический метод	5.0	-
1246	-	-	416498.66	2192693.54	Картометрический метод	5.0	-
1247	-	-	416563.53	2192728.52	Картометрический метод	5.0	-
1248	-	-	416636.48	2192767.65	Картометрический метод	5.0	-
1249	-	-	416647.04	2192774.39	Картометрический метод	5.0	-
1237	-	-	416682.20	2192792.72	Картометрический метод	5.0	-
1250	-	-	417010.23	2192088.80	Картометрический метод	5.0	-
1251	-	-	417013.80	2192079.99	Картометрический метод	5.0	-
1252	-	-	417011.03	2192037.53	Картометрический метод	5.0	-
1253	-	-	416990.10	2192030.99	Картометрический метод	5.0	-
1254	-	-	416962.29	2192022.29	Картометрический метод	5.0	-
1255	-	-	416956.52	2192020.30	Картометрический метод	5.0	-

2. Сведения о характерных точках границ объекта							
Обозначение характерных точек границ	Существующие координаты, м		Измененные (уточненные) координаты, м		Метод определения координат характерной точки	Средняя квадратическая погрешность положения характерной точки (Mt), м	Описание обозначения точки на местности (при наличии)
	X	Y	X	Y			
1	2	3	4	5	6	7	8
1256	-	-	416946.50	2192016.04	Картометрический метод	5.0	-
1257	-	-	416943.68	2192016.99	Картометрический метод	5.0	-
1258	-	-	416940.40	2192015.91	Картометрический метод	5.0	-
1259	-	-	416939.09	2192013.07	Картометрический метод	5.0	-
1260	-	-	416910.04	2192000.84	Картометрический метод	5.0	-
1261	-	-	416871.22	2191984.89	Картометрический метод	5.0	-
1262	-	-	416866.48	2191983.09	Картометрический метод	5.0	-
1263	-	-	416846.59	2192030.68	Картометрический метод	5.0	-
1264	-	-	416844.22	2192036.89	Картометрический метод	5.0	-
1250	-	-	417010.23	2192088.80	Картометрический метод	5.0	-
1265	-	-	413181.99	2195378.05	Картометрический метод	5.0	-
1266	-	-	413161.21	2194881.80	Картометрический метод	5.0	-
1267	-	-	413138.38	2194906.19	Картометрический метод	5.0	-
1268	-	-	413130.91	2194906.90	Картометрический метод	5.0	-
1269	-	-	413130.50	2194898.74	Картометрический метод	5.0	-
1270	-	-	413068.96	2194899.19	Картометрический метод	5.0	-
1271	-	-	413066.03	2194900.92	Картометрический метод	5.0	-
1272	-	-	413067.75	2194929.63	Картометрический метод	5.0	-
1273	-	-	413067.76	2194929.79	Картометрический метод	5.0	-
1274	-	-	413117.39	2194927.61	Картометрический метод	5.0	-
1275	-	-	413124.28	2194927.51	Картометрический метод	5.0	-
1276	-	-	413129.62	2194927.26	Картометрический метод	5.0	-
1277	-	-	413129.88	2194957.37	Картометрический метод	5.0	-
1278	-	-	413123.92	2194957.60	Картометрический метод	5.0	-
1279	-	-	413105.76	2194958.32	Картометрический метод	5.0	-

2. Сведения о характерных точках границ объекта							
Обозначение характерных точек границ	Существующие координаты, м		Измененные (уточненные) координаты, м		Метод определения координат характерной точки	Средняя квадратическая погрешность положения характерной точки (Mt), м	Описание обозначения точки на местности (при наличии)
	X	Y	X	Y			
1	2	3	4	5	6	7	8
1280	-	-	413068.76	2194959.78	Картометрический метод	5.0	-
1281	-	-	413068.72	2194959.78	Картометрический метод	5.0	-
1282	-	-	413069.99	2194990.11	Картометрический метод	5.0	-
1283	-	-	413071.42	2195020.29	Картометрический метод	5.0	-
1284	-	-	413074.58	2195049.61	Картометрический метод	5.0	-
1285	-	-	413072.71	2195049.69	Картометрический метод	5.0	-
1286	-	-	413074.03	2195079.66	Картометрический метод	5.0	-
1287	-	-	413074.59	2195110.89	Картометрический метод	5.0	-
1288	-	-	413076.55	2195140.83	Картометрический метод	5.0	-
1289	-	-	413078.12	2195170.79	Картометрический метод	5.0	-
1290	-	-	413078.86	2195184.77	Картометрический метод	5.0	-
1291	-	-	413079.70	2195200.75	Картометрический метод	5.0	-
1292	-	-	413081.36	2195257.64	Картометрический метод	5.0	-
1293	-	-	413082.30	2195290.13	Картометрический метод	5.0	-
1294	-	-	413083.36	2195362.54	Картометрический метод	5.0	-
1295	-	-	413083.55	2195375.18	Картометрический метод	5.0	-
1296	-	-	413097.69	2195375.58	Картометрический метод	5.0	-
1265	-	-	413181.99	2195378.05	Картометрический метод	5.0	-
1297	-	-	412993.36	2195372.71	Картометрический метод	5.0	-
1298	-	-	412973.32	2194575.32	Картометрический метод	5.0	-
1299	-	-	412972.72	2194499.98	Картометрический метод	5.0	-
1300	-	-	412965.44	2194499.23	Картометрический метод	5.0	-
1301	-	-	412917.34	2194498.94	Картометрический метод	5.0	-
1302	-	-	412923.20	2194559.70	Картометрический метод	5.0	-
1303	-	-	412927.11	2194695.36	Картометрический метод	5.0	-

2. Сведения о характерных точках границ объекта							
Обозначение характерных точек границ	Существующие координаты, м		Измененные (уточненные) координаты, м		Метод определения координат характерной точки	Средняя квадратическая погрешность положения характерной точки (Mt), м	Описание обозначения точки на местности (при наличии)
	X	Y	X	Y			
1	2	3	4	5	6	7	8
1304	-	-	412944.09	2195306.19	Картометрический метод	5.0	-
1305	-	-	412944.09	2195358.54	Картометрический метод	5.0	-
1306	-	-	412944.29	2195371.42	Картометрический метод	5.0	-
1297	-	-	412993.36	2195372.71	Картометрический метод	5.0	-
1307	-	-	413065.69	2194891.37	Картометрический метод	5.0	-
1308	-	-	413130.49	2194890.04	Картометрический метод	5.0	-
1309	-	-	413140.86	2194885.03	Картометрический метод	5.0	-
1310	-	-	413142.18	2194883.78	Картометрический метод	5.0	-
1311	-	-	413153.46	2194873.06	Картометрический метод	5.0	-
1312	-	-	413167.15	2194860.05	Картометрический метод	5.0	-
1313	-	-	413177.86	2194849.98	Картометрический метод	5.0	-
1314	-	-	413179.66	2194848.29	Картометрический метод	5.0	-
1315	-	-	413177.87	2194805.06	Картометрический метод	5.0	-
1316	-	-	413160.09	2194805.65	Картометрический метод	5.0	-
1317	-	-	413159.53	2194766.95	Картометрический метод	5.0	-
1318	-	-	413164.08	2194767.07	Картометрический метод	5.0	-
1319	-	-	413163.56	2194738.05	Картометрический метод	5.0	-
1320	-	-	413159.11	2194737.94	Картометрический метод	5.0	-
1321	-	-	413159.02	2194704.41	Картометрический метод	5.0	-
1322	-	-	413157.42	2194674.87	Картометрический метод	5.0	-
1323	-	-	413157.25	2194645.91	Картометрический метод	5.0	-
1324	-	-	413156.04	2194615.66	Картометрический метод	5.0	-
1325	-	-	413154.44	2194526.09	Картометрический метод	5.0	-
1326	-	-	413153.88	2194496.09	Картометрический метод	5.0	-
1327	-	-	413103.89	2194497.03	Картометрический метод	5.0	-

2. Сведения о характерных точках границ объекта							
Обозначение характерных точек границ	Существующие координаты, м		Измененные (уточненные) координаты, м		Метод определения координат характерной точки	Средняя квадратическая погрешность положения характерной точки (Mt), м	Описание обозначения точки на местности (при наличии)
	X	Y	X	Y			
1	2	3	4	5	6	7	8
1328	-	-	413064.42	2194496.82	Картометрический метод	5.0	-
1329	-	-	413064.45	2194490.01	Картометрический метод	5.0	-
1330	-	-	413058.32	2194491.55	Картометрический метод	5.0	-
1331	-	-	413052.96	2194499.67	Картометрический метод	5.0	-
1332	-	-	413051.19	2194528.04	Картометрический метод	5.0	-
1333	-	-	413051.90	2194558.04	Картометрический метод	5.0	-
1334	-	-	413052.41	2194589.36	Картометрический метод	5.0	-
1335	-	-	413053.13	2194618.79	Картометрический метод	5.0	-
1336	-	-	413054.18	2194648.45	Картометрический метод	5.0	-
1337	-	-	413054.76	2194678.05	Картометрический метод	5.0	-
1338	-	-	413053.79	2194678.08	Картометрический метод	5.0	-
1339	-	-	413054.69	2194708.07	Картометрический метод	5.0	-
1340	-	-	413057.67	2194707.97	Картометрический метод	5.0	-
1341	-	-	413058.95	2194737.32	Картометрический метод	5.0	-
1342	-	-	413107.15	2194736.76	Картометрический метод	5.0	-
1343	-	-	413108.41	2194765.52	Картометрический метод	5.0	-
1344	-	-	413109.48	2194795.50	Картометрический метод	5.0	-
1345	-	-	413062.42	2194798.46	Картометрический метод	5.0	-
1346	-	-	413064.00	2194828.28	Картометрический метод	5.0	-
1347	-	-	413065.68	2194859.71	Картометрический метод	5.0	-
1348	-	-	413065.26	2194859.69	Картометрический метод	5.0	-
1307	-	-	413065.69	2194891.37	Картометрический метод	5.0	-
1349	-	-	413071.65	2195374.86	Картометрический метод	5.0	-
1350	-	-	413071.44	2195362.93	Картометрический метод	5.0	-
1351	-	-	413071.24	2195350.51	Картометрический метод	5.0	-

2. Сведения о характерных точках границ объекта							
Обозначение характерных точек границ	Существующие координаты, м		Измененные (уточненные) координаты, м		Метод определения координат характерной точки	Средняя квадратическая погрешность положения характерной точки (Mt), м	Описание обозначения точки на местности (при наличии)
	X	Y	X	Y			
1	2	3	4	5	6	7	8
1352	-	-	413070.49	2195320.51	Картометрический метод	5.0	-
1353	-	-	413069.73	2195290.52	Картометрический метод	5.0	-
1354	-	-	413068.98	2195260.53	Картометрический метод	5.0	-
1355	-	-	413068.06	2195230.55	Картометрический метод	5.0	-
1356	-	-	413066.79	2195200.44	Картометрический метод	5.0	-
1357	-	-	413065.06	2195200.50	Картометрический метод	5.0	-
1358	-	-	413063.89	2195170.46	Картометрический метод	5.0	-
1359	-	-	413061.56	2195170.42	Картометрический метод	5.0	-
1360	-	-	413060.52	2195140.44	Картометрический метод	5.0	-
1361	-	-	413059.47	2195110.46	Картометрический метод	5.0	-
1362	-	-	413058.43	2195080.44	Картометрический метод	5.0	-
1363	-	-	413058.32	2195076.44	Картометрический метод	5.0	-
1364	-	-	413057.53	2195049.15	Картометрический метод	5.0	-
1365	-	-	413059.76	2195048.70	Картометрический метод	5.0	-
1366	-	-	413062.52	2195019.37	Картометрический метод	5.0	-
1367	-	-	413061.13	2194989.40	Картометрический метод	5.0	-
1368	-	-	413059.73	2194959.44	Картометрический метод	5.0	-
1369	-	-	413058.42	2194929.52	Картометрический метод	5.0	-
1370	-	-	413057.08	2194898.86	Картометрический метод	5.0	-
1371	-	-	413007.04	2194901.33	Картометрический метод	5.0	-
1372	-	-	413008.24	2194931.93	Картометрический метод	5.0	-
1373	-	-	413003.26	2194932.17	Картометрический метод	5.0	-
1374	-	-	413004.65	2194961.99	Картометрический метод	5.0	-
1375	-	-	413009.79	2194961.75	Картометрический метод	5.0	-
1376	-	-	413011.18	2194991.72	Картометрический метод	5.0	-

2. Сведения о характерных точках границ объекта							
Обозначение характерных точек границ	Существующие координаты, м		Измененные (уточненные) координаты, м		Метод определения координат характерной точки	Средняя квадратическая погрешность положения характерной точки (Mt), м	Описание обозначения точки на местности (при наличии)
	X	Y	X	Y			
1	2	3	4	5	6	7	8
1377	-	-	413012.57	2195021.69	Картометрический метод	5.0	-
1378	-	-	413009.42	2195051.27	Картометрический метод	5.0	-
1379	-	-	413010.47	2195082.15	Картометрический метод	5.0	-
1380	-	-	413008.46	2195082.22	Картометрический метод	5.0	-
1381	-	-	413009.50	2195112.20	Картометрический метод	5.0	-
1382	-	-	413010.55	2195142.18	Картометрический метод	5.0	-
1383	-	-	413011.59	2195172.16	Картометрический метод	5.0	-
1384	-	-	413013.86	2195172.12	Картометрический метод	5.0	-
1385	-	-	413015.01	2195201.96	Картометрический метод	5.0	-
1386	-	-	413010.44	2195202.27	Картометрический метод	5.0	-
1387	-	-	413011.56	2195232.15	Картометрический метод	5.0	-
1388	-	-	413017.88	2195231.94	Картометрический метод	5.0	-
1389	-	-	413019.00	2195261.79	Картометрический метод	5.0	-
1390	-	-	413019.75	2195291.77	Картометрический метод	5.0	-
1391	-	-	413020.50	2195321.60	Картометрический метод	5.0	-
1392	-	-	413021.26	2195351.77	Картометрический метод	5.0	-
1393	-	-	413013.78	2195373.26	Картометрический метод	5.0	-
1349	-	-	413071.65	2195374.86	Картометрический метод	5.0	-
1394	-	-	413230.08	2194763.30	Картометрический метод	5.0	-
1395	-	-	413252.56	2194734.15	Картометрический метод	5.0	-
1396	-	-	413254.32	2194731.88	Картометрический метод	5.0	-
1397	-	-	413273.25	2194707.33	Картометрический метод	5.0	-
1398	-	-	413286.16	2194690.59	Картометрический метод	5.0	-
1399	-	-	413308.78	2194661.26	Картометрический метод	5.0	-
1400	-	-	413326.24	2194638.63	Картометрический метод	5.0	-

2. Сведения о характерных точках границ объекта							
Обозначение характерных точек границ	Существующие координаты, м		Измененные (уточненные) координаты, м		Метод определения координат характерной точки	Средняя квадратическая погрешность положения характерной точки (Mt), м	Описание обозначения точки на местности (при наличии)
	X	Y	X	Y			
1	2	3	4	5	6	7	8
1401	-	-	413330.73	2194632.79	Картометрический метод	5.0	-
1402	-	-	413342.34	2194617.75	Картометрический метод	5.0	-
1403	-	-	413350.52	2194607.13	Картометрический метод	5.0	-
1404	-	-	413357.63	2194597.93	Картометрический метод	5.0	-
1405	-	-	413374.95	2194575.46	Картометрический метод	5.0	-
1406	-	-	413349.16	2194542.54	Картометрический метод	5.0	-
1407	-	-	413320.54	2194543.59	Картометрический метод	5.0	-
1408	-	-	413290.55	2194544.70	Картометрический метод	5.0	-
1409	-	-	413260.58	2194545.81	Картометрический метод	5.0	-
1410	-	-	413255.04	2194546.02	Картометрический метод	5.0	-
1411	-	-	413200.98	2194548.02	Картометрический метод	5.0	-
1412	-	-	413201.54	2194575.18	Картометрический метод	5.0	-
1413	-	-	413202.31	2194623.24	Картометрический метод	5.0	-
1414	-	-	413202.00	2194631.25	Картометрический метод	5.0	-
1415	-	-	413202.29	2194635.47	Картометрический метод	5.0	-
1416	-	-	413202.50	2194647.39	Картометрический метод	5.0	-
1417	-	-	413203.80	2194668.85	Картометрический метод	5.0	-
1418	-	-	413205.71	2194714.42	Картометрический метод	5.0	-
1419	-	-	413207.46	2194756.25	Картометрический метод	5.0	-
1420	-	-	413216.18	2194761.14	Картометрический метод	5.0	-
1394	-	-	413230.08	2194763.30	Картометрический метод	5.0	-
1421	-	-	413006.66	2194891.76	Картометрический метод	5.0	-
1422	-	-	413056.64	2194890.14	Картометрический метод	5.0	-
1423	-	-	413055.25	2194860.17	Картометрический метод	5.0	-
1424	-	-	413053.92	2194829.56	Картометрический метод	5.0	-

2. Сведения о характерных точках границ объекта							
Обозначение характерных точек границ	Существующие координаты, м		Измененные (уточненные) координаты, м		Метод определения координат характерной точки	Средняя квадратическая погрешность положения характерной точки (Mt), м	Описание обозначения точки на местности (при наличии)
	X	Y	X	Y			
1	2	3	4	5	6	7	8
1425	-	-	413055.63	2194828.97	Картометрический метод	5.0	-
1426	-	-	413053.76	2194799.03	Картометрический метод	5.0	-
1427	-	-	413051.89	2194769.08	Картометрический метод	5.0	-
1428	-	-	413049.55	2194739.29	Картометрический метод	5.0	-
1429	-	-	413048.15	2194709.20	Картометрический метод	5.0	-
1430	-	-	413046.35	2194679.27	Картометрический метод	5.0	-
1431	-	-	413045.71	2194649.32	Картометрический метод	5.0	-
1432	-	-	413043.89	2194619.55	Картометрический метод	5.0	-
1433	-	-	413045.73	2194619.43	Картометрический метод	5.0	-
1434	-	-	413043.78	2194589.49	Картометрический метод	5.0	-
1435	-	-	413042.47	2194559.05	Картометрический метод	5.0	-
1436	-	-	413041.36	2194528.95	Картометрический метод	5.0	-
1437	-	-	413040.26	2194498.97	Картометрический метод	5.0	-
1438	-	-	412990.29	2194500.81	Картометрический метод	5.0	-
1439	-	-	412991.39	2194530.79	Картометрический метод	5.0	-
1440	-	-	412992.50	2194560.77	Картометрический метод	5.0	-
1441	-	-	412993.89	2194592.74	Картометрический метод	5.0	-
1442	-	-	412995.84	2194622.68	Картометрический метод	5.0	-
1443	-	-	412996.31	2194682.59	Картометрический метод	5.0	-
1444	-	-	412998.09	2194712.15	Картометрический метод	5.0	-
1445	-	-	412998.86	2194727.46	Картометрический метод	5.0	-
1446	-	-	412999.60	2194742.12	Картометрический метод	5.0	-
1447	-	-	413002.00	2194772.35	Картометрический метод	5.0	-
1448	-	-	413003.87	2194802.29	Картометрический метод	5.0	-
1449	-	-	413002.47	2194802.39	Картометрический метод	5.0	-

2. Сведения о характерных точках границ объекта							
Обозначение характерных точек границ	Существующие координаты, м		Измененные (уточненные) координаты, м		Метод определения координат характерной точки	Средняя квадратическая погрешность положения характерной точки (Mt), м	Описание обозначения точки на местности (при наличии)
	X	Y	X	Y			
1	2	3	4	5	6	7	8
1450	-	-	413004.46	2194831.75	Картометрический метод	5.0	-
1451	-	-	413005.97	2194861.77	Картометрический метод	5.0	-
1452	-	-	413005.28	2194861.79	Картометрический метод	5.0	-
1421	-	-	413006.66	2194891.76	Картометрический метод	5.0	-
1453	-	-	413571.76	2194642.52	Картометрический метод	5.0	-
1454	-	-	413582.52	2194622.75	Картометрический метод	5.0	-
1455	-	-	413602.31	2194586.33	Картометрический метод	5.0	-
1456	-	-	413578.44	2194573.24	Картометрический метод	5.0	-
1457	-	-	413555.16	2194560.46	Картометрический метод	5.0	-
1458	-	-	413534.74	2194549.26	Картометрический метод	5.0	-
1459	-	-	413526.45	2194551.68	Картометрический метод	5.0	-
1460	-	-	413522.26	2194537.27	Картометрический метод	5.0	-
1461	-	-	413536.66	2194533.08	Картометрический метод	5.0	-
1462	-	-	413539.07	2194541.36	Картометрический метод	5.0	-
1463	-	-	413541.76	2194542.84	Картометрический метод	5.0	-
1464	-	-	413562.10	2194554.00	Картометрический метод	5.0	-
1465	-	-	413581.89	2194564.86	Картометрический метод	5.0	-
1466	-	-	413606.62	2194578.43	Картометрический метод	5.0	-
1467	-	-	413621.42	2194551.19	Картометрический метод	5.0	-
1468	-	-	413636.23	2194523.96	Картометрический метод	5.0	-
1469	-	-	413611.72	2194510.50	Картометрический метод	5.0	-
1470	-	-	413591.92	2194499.64	Картометрический метод	5.0	-
1471	-	-	413576.94	2194491.42	Картометрический метод	5.0	-
1472	-	-	413568.65	2194493.84	Картометрический метод	5.0	-
1473	-	-	413564.46	2194479.44	Картометрический метод	5.0	-

2. Сведения о характерных точках границ объекта							
Обозначение характерных точек границ	Существующие координаты, м		Измененные (уточненные) координаты, м		Метод определения координат характерной точки	Средняя квадратическая погрешность положения характерной точки (Mt), м	Описание обозначения точки на местности (при наличии)
	X	Y	X	Y			
1	2	3	4	5	6	7	8
1474	-	-	413578.86	2194475.24	Картометрический метод	5.0	-
1475	-	-	413581.27	2194483.54	Картометрический метод	5.0	-
1476	-	-	413596.25	2194491.76	Картометрический метод	5.0	-
1477	-	-	413616.04	2194502.62	Картометрический метод	5.0	-
1478	-	-	413640.52	2194516.05	Картометрический метод	5.0	-
1479	-	-	413655.34	2194488.82	Картометрический метод	5.0	-
1480	-	-	413670.14	2194461.58	Картометрический метод	5.0	-
1481	-	-	413645.86	2194448.26	Картометрический метод	5.0	-
1482	-	-	413626.07	2194437.40	Картометрический метод	5.0	-
1483	-	-	413611.10	2194429.18	Картометрический метод	5.0	-
1484	-	-	413602.80	2194431.60	Картометрический метод	5.0	-
1485	-	-	413598.60	2194417.20	Картометрический метод	5.0	-
1486	-	-	413613.00	2194413.00	Картометрический метод	5.0	-
1487	-	-	413615.42	2194421.29	Картометрический метод	5.0	-
1488	-	-	413632.69	2194430.76	Картометрический метод	5.0	-
1489	-	-	413652.48	2194441.62	Картометрический метод	5.0	-
1490	-	-	413674.44	2194453.67	Картометрический метод	5.0	-
1491	-	-	413689.25	2194426.44	Картометрический метод	5.0	-
1492	-	-	413704.18	2194399.27	Картометрический метод	5.0	-
1493	-	-	413682.22	2194387.22	Картометрический метод	5.0	-
1494	-	-	413667.86	2194379.34	Картометрический метод	5.0	-
1495	-	-	413659.58	2194381.76	Картометрический метод	5.0	-
1496	-	-	413655.38	2194367.36	Картометрический метод	5.0	-
1497	-	-	413669.78	2194363.16	Картометрический метод	5.0	-
1498	-	-	413672.20	2194371.46	Картометрический метод	5.0	-

2. Сведения о характерных точках границ объекта							
Обозначение характерных точек границ	Существующие координаты, м		Измененные (уточненные) координаты, м		Метод определения координат характерной точки	Средняя квадратическая погрешность положения характерной точки (Mt), м	Описание обозначения точки на местности (при наличии)
	X	Y	X	Y			
1	2	3	4	5	6	7	8
1499	-	-	413687.17	2194379.67	Картометрический метод	5.0	-
1500	-	-	413708.36	2194391.30	Картометрический метод	5.0	-
1501	-	-	413722.28	2194365.67	Картометрический метод	5.0	-
1502	-	-	413737.97	2194336.82	Картометрический метод	5.0	-
1503	-	-	413717.26	2194325.46	Картометрический метод	5.0	-
1504	-	-	413696.66	2194314.16	Картометрический метод	5.0	-
1505	-	-	413679.01	2194304.48	Картометрический метод	5.0	-
1506	-	-	413658.76	2194293.37	Картометрический метод	5.0	-
1507	-	-	413638.32	2194282.15	Картометрический метод	5.0	-
1508	-	-	413626.16	2194275.48	Картометрический метод	5.0	-
1509	-	-	413620.56	2194276.66	Картометрический метод	5.0	-
1510	-	-	413601.98	2194300.76	Картометрический метод	5.0	-
1511	-	-	413593.75	2194311.30	Картометрический метод	5.0	-
1512	-	-	413607.68	2194322.01	Картометрический метод	5.0	-
1513	-	-	413600.33	2194331.54	Картометрический метод	5.0	-
1514	-	-	413596.69	2194336.26	Картометрический метод	5.0	-
1515	-	-	413582.82	2194325.60	Картометрический метод	5.0	-
1516	-	-	413556.66	2194359.54	Картометрический метод	5.0	-
1517	-	-	413570.51	2194370.19	Картометрический метод	5.0	-
1518	-	-	413567.85	2194373.64	Картометрический метод	5.0	-
1519	-	-	413563.18	2194379.69	Картометрический метод	5.0	-
1520	-	-	413549.32	2194369.03	Картометрический метод	5.0	-
1521	-	-	413531.35	2194392.33	Картометрический метод	5.0	-
1522	-	-	413505.97	2194425.26	Картометрический метод	5.0	-
1523	-	-	413519.82	2194435.92	Картометрический метод	5.0	-

2. Сведения о характерных точках границ объекта							
Обозначение характерных точек границ	Существующие координаты, м		Измененные (уточненные) координаты, м		Метод определения координат характерной точки	Средняя квадратическая погрешность положения характерной точки (Mt), м	Описание обозначения точки на местности (при наличии)
	X	Y	X	Y			
1	2	3	4	5	6	7	8
1524	-	-	413511.62	2194446.57	Картометрический метод	5.0	-
1525	-	-	413545.65	2194472.83	Картометрический метод	5.0	-
1526	-	-	413524.29	2194500.54	Картометрический метод	5.0	-
1527	-	-	413490.24	2194474.28	Картометрический метод	5.0	-
1528	-	-	413476.39	2194463.60	Картометрический метод	5.0	-
1529	-	-	413472.14	2194469.11	Картометрический метод	5.0	-
1530	-	-	413461.06	2194483.48	Картометрический метод	5.0	-
1531	-	-	413474.91	2194494.16	Картометрический метод	5.0	-
1532	-	-	413471.21	2194498.94	Картометрический метод	5.0	-
1533	-	-	413457.37	2194488.40	Картометрический метод	5.0	-
1534	-	-	413442.64	2194507.35	Картометрический метод	5.0	-
1535	-	-	413421.92	2194534.01	Картометрический метод	5.0	-
1536	-	-	413435.88	2194544.75	Картометрический метод	5.0	-
1537	-	-	413432.22	2194549.50	Картометрический метод	5.0	-
1538	-	-	413428.55	2194554.25	Картометрический метод	5.0	-
1539	-	-	413414.69	2194543.59	Картометрический метод	5.0	-
1540	-	-	413393.72	2194570.75	Картометрический метод	5.0	-
1541	-	-	413407.56	2194581.37	Картометрический метод	5.0	-
1542	-	-	413394.38	2194598.26	Картометрический метод	5.0	-
1543	-	-	413400.62	2194602.96	Картометрический метод	5.0	-
1544	-	-	413413.26	2194612.48	Картометрический метод	5.0	-
1545	-	-	413417.42	2194615.63	Картометрический метод	5.0	-
1546	-	-	413441.18	2194619.77	Картометрический метод	5.0	-
1547	-	-	413453.46	2194603.79	Картометрический метод	5.0	-
1548	-	-	413487.66	2194622.54	Картометрический метод	5.0	-

2. Сведения о характерных точках границ объекта							
Обозначение характерных точек границ	Существующие координаты, м		Измененные (уточненные) координаты, м		Метод определения координат характерной точки	Средняя квадратическая погрешность положения характерной точки (Mt), м	Описание обозначения точки на местности (при наличии)
	X	Y	X	Y			
1	2	3	4	5	6	7	8
1549	-	-	413501.88	2194630.34	Картометрический метод	5.0	-
1550	-	-	413517.28	2194633.03	Картометрический метод	5.0	-
1551	-	-	413542.94	2194637.50	Картометрический метод	5.0	-
1453	-	-	413571.76	2194642.52	Картометрический метод	5.0	-
1552	-	-	413379.96	2194568.96	Картометрический метод	5.0	-
1553	-	-	413390.21	2194555.66	Картометрический метод	5.0	-
1554	-	-	413410.37	2194529.53	Картометрический метод	5.0	-
1555	-	-	413428.69	2194505.78	Картометрический метод	5.0	-
1556	-	-	413447.01	2194482.02	Картометрический метод	5.0	-
1557	-	-	413462.89	2194461.43	Картометрический метод	5.0	-
1558	-	-	413469.50	2194452.87	Картометрический метод	5.0	-
1559	-	-	413471.44	2194450.35	Картометрический метод	5.0	-
1560	-	-	413481.39	2194437.45	Картометрический метод	5.0	-
1561	-	-	413485.06	2194432.69	Картометрический метод	5.0	-
1562	-	-	413487.32	2194429.76	Картометрический метод	5.0	-
1563	-	-	413505.00	2194406.83	Картометрический метод	5.0	-
1564	-	-	413484.13	2194382.92	Картометрический метод	5.0	-
1565	-	-	413473.94	2194367.49	Картометрический метод	5.0	-
1566	-	-	413469.16	2194359.93	Картометрический метод	5.0	-
1567	-	-	413464.79	2194351.97	Картометрический метод	5.0	-
1568	-	-	413464.55	2194338.00	Картометрический метод	5.0	-
1569	-	-	413457.38	2194338.42	Картометрический метод	5.0	-
1570	-	-	413454.46	2194195.04	Картометрический метод	5.0	-
1571	-	-	413458.19	2194177.67	Картометрический метод	5.0	-
1572	-	-	413460.95	2194131.20	Картометрический метод	5.0	-

2. Сведения о характерных точках границ объекта							
Обозначение характерных точек границ	Существующие координаты, м		Измененные (уточненные) координаты, м		Метод определения координат характерной точки	Средняя квадратическая погрешность положения характерной точки (Mt), м	Описание обозначения точки на местности (при наличии)
	X	Y	X	Y			
1	2	3	4	5	6	7	8
1573	-	-	413382.14	2194109.23	Картометрический метод	5.0	-
1574	-	-	413329.42	2194095.61	Картометрический метод	5.0	-
1575	-	-	413350.88	2194527.96	Картометрический метод	5.0	-
1576	-	-	413364.49	2194547.62	Картометрический метод	5.0	-
1552	-	-	413379.96	2194568.96	Картометрический метод	5.0	-
1577	-	-	413231.14	2194546.80	Картометрический метод	5.0	-
1578	-	-	413255.04	2194545.92	Картометрический метод	5.0	-
1579	-	-	413260.58	2194545.71	Картометрический метод	5.0	-
1580	-	-	413320.54	2194543.49	Картометрический метод	5.0	-
1581	-	-	413349.08	2194542.44	Картометрический метод	5.0	-
1582	-	-	413338.99	2194530.54	Картометрический метод	5.0	-
1583	-	-	413340.60	2194521.14	Картометрический метод	5.0	-
1584	-	-	413339.28	2194486.29	Картометрический метод	5.0	-
1585	-	-	413336.55	2194486.29	Картометрический метод	5.0	-
1586	-	-	413335.27	2194458.77	Картометрический метод	5.0	-
1587	-	-	413333.89	2194428.69	Картометрический метод	5.0	-
1588	-	-	413333.86	2194428.69	Картометрический метод	5.0	-
1589	-	-	413332.45	2194398.70	Картометрический метод	5.0	-
1590	-	-	413332.60	2194398.70	Картометрический метод	5.0	-
1591	-	-	413332.85	2194398.70	Картометрический метод	5.0	-
1592	-	-	413331.31	2194374.67	Картометрический метод	5.0	-
1593	-	-	413325.38	2194248.54	Картометрический метод	5.0	-
1594	-	-	413323.44	2194218.68	Картометрический метод	5.0	-
1595	-	-	413323.89	2194218.64	Картометрический метод	5.0	-
1596	-	-	413322.42	2194188.94	Картометрический метод	5.0	-

2. Сведения о характерных точках границ объекта							
Обозначение характерных точек границ	Существующие координаты, м		Измененные (уточненные) координаты, м		Метод определения координат характерной точки	Средняя квадратическая погрешность положения характерной точки (Mt), м	Описание обозначения точки на местности (при наличии)
	X	Y	X	Y			
1	2	3	4	5	6	7	8
1597	-	-	413322.14	2194188.95	Картометрический метод	5.0	-
1598	-	-	413317.94	2194092.50	Картометрический метод	5.0	-
1599	-	-	413243.14	2194071.33	Картометрический метод	5.0	-
1600	-	-	413240.87	2194067.49	Картометрический метод	5.0	-
1601	-	-	413207.72	2194063.34	Картометрический метод	5.0	-
1602	-	-	413209.30	2194132.95	Картометрический метод	5.0	-
1603	-	-	413210.97	2194164.48	Картометрический метод	5.0	-
1604	-	-	413217.01	2194164.12	Картометрический метод	5.0	-
1605	-	-	413218.89	2194194.03	Картометрический метод	5.0	-
1606	-	-	413214.75	2194194.28	Картометрический метод	5.0	-
1607	-	-	413216.44	2194224.89	Картометрический метод	5.0	-
1608	-	-	413217.30	2194255.39	Картометрический метод	5.0	-
1609	-	-	413218.20	2194282.59	Картометрический метод	5.0	-
1610	-	-	413219.33	2194312.15	Картометрический метод	5.0	-
1611	-	-	413224.49	2194311.56	Картометрический метод	5.0	-
1612	-	-	413225.35	2194311.56	Картометрический метод	5.0	-
1613	-	-	413227.14	2194342.46	Картометрический метод	5.0	-
1614	-	-	413226.68	2194342.48	Картометрический метод	5.0	-
1615	-	-	413228.88	2194373.54	Картометрический метод	5.0	-
1616	-	-	413230.19	2194403.51	Картометрический метод	5.0	-
1617	-	-	413223.85	2194403.82	Картометрический метод	5.0	-
1618	-	-	413225.35	2194434.16	Картометрический метод	5.0	-
1619	-	-	413231.37	2194433.78	Картометрический метод	5.0	-
1620	-	-	413232.66	2194463.75	Картометрический метод	5.0	-
1621	-	-	413226.81	2194463.84	Картометрический метод	5.0	-

2. Сведения о характерных точках границ объекта							
Обозначение характерных точек границ	Существующие координаты, м		Измененные (уточненные) координаты, м		Метод определения координат характерной точки	Средняя квадратическая погрешность положения характерной точки (Mt), м	Описание обозначения точки на местности (при наличии)
	X	Y	X	Y			
1	2	3	4	5	6	7	8
1622	-	-	413228.29	2194493.77	Картометрический метод	5.0	-
1623	-	-	413230.05	2194522.02	Картометрический метод	5.0	-
1624	-	-	413230.47	2194528.80	Картометрический метод	5.0	-
1577	-	-	413231.14	2194546.80	Картометрический метод	5.0	-
1625	-	-	414250.97	2194311.85	Картометрический метод	5.0	-
1626	-	-	414245.86	2194283.41	Картометрический метод	5.0	-
1627	-	-	414238.01	2194281.52	Картометрический метод	5.0	-
1628	-	-	414233.98	2194217.18	Картометрический метод	5.0	-
1629	-	-	414225.29	2194169.03	Картометрический метод	5.0	-
1630	-	-	414177.02	2194145.07	Картометрический метод	5.0	-
1631	-	-	414186.95	2194102.03	Картометрический метод	5.0	-
1632	-	-	414160.02	2194088.80	Картометрический метод	5.0	-
1633	-	-	414128.61	2194073.37	Картометрический метод	5.0	-
1634	-	-	414097.33	2194057.66	Картометрический метод	5.0	-
1635	-	-	414065.83	2194042.40	Картометрический метод	5.0	-
1636	-	-	414034.34	2194027.13	Картометрический метод	5.0	-
1637	-	-	414003.34	2194011.22	Картометрический метод	5.0	-
1638	-	-	413984.47	2194049.65	Картометрический метод	5.0	-
1639	-	-	413966.20	2194088.43	Картометрический метод	5.0	-
1640	-	-	413997.24	2194104.60	Картометрический метод	5.0	-
1641	-	-	414028.95	2194119.77	Картометрический метод	5.0	-
1642	-	-	414060.38	2194135.07	Картометрический метод	5.0	-
1643	-	-	414091.56	2194150.83	Картометрический метод	5.0	-
1644	-	-	414123.08	2194166.04	Картометрический метод	5.0	-
1645	-	-	414112.85	2194189.22	Картометрический метод	5.0	-

2. Сведения о характерных точках границ объекта							
Обозначение характерных точек границ	Существующие координаты, м		Измененные (уточненные) координаты, м		Метод определения координат характерной точки	Средняя квадратическая погрешность положения характерной точки (Mt), м	Описание обозначения точки на местности (при наличии)
	X	Y	X	Y			
1	2	3	4	5	6	7	8
1646	-	-	414098.95	2194182.30	Картометрический метод	5.0	-
1647	-	-	414095.33	2194180.50	Картометрический метод	5.0	-
1648	-	-	414081.52	2194173.62	Картометрический метод	5.0	-
1649	-	-	414050.18	2194158.03	Картометрический метод	5.0	-
1650	-	-	414018.85	2194142.43	Картометрический метод	5.0	-
1651	-	-	413987.52	2194126.83	Картометрический метод	5.0	-
1652	-	-	413955.99	2194111.64	Картометрический метод	5.0	-
1653	-	-	413938.09	2194150.58	Картометрический метод	5.0	-
1654	-	-	413938.14	2194150.60	Картометрический метод	5.0	-
1655	-	-	413969.61	2194165.80	Картометрический метод	5.0	-
1656	-	-	413969.19	2194166.61	Картометрический метод	5.0	-
1657	-	-	413950.94	2194204.46	Картометрический метод	5.0	-
1658	-	-	413949.09	2194208.08	Картометрический метод	5.0	-
1659	-	-	413982.09	2194222.53	Картометрический метод	5.0	-
1660	-	-	413982.86	2194220.91	Картометрический метод	5.0	-
1661	-	-	414017.10	2194229.34	Картометрический метод	5.0	-
1662	-	-	414013.89	2194236.27	Картометрический метод	5.0	-
1663	-	-	414019.60	2194238.95	Картометрический метод	5.0	-
1664	-	-	414037.07	2194244.79	Картометрический метод	5.0	-
1665	-	-	414044.72	2194248.24	Картометрический метод	5.0	-
1666	-	-	414046.25	2194244.99	Картометрический метод	5.0	-
1667	-	-	414053.05	2194247.97	Картометрический метод	5.0	-
1668	-	-	414051.43	2194250.65	Картометрический метод	5.0	-
1669	-	-	414055.11	2194252.87	Картометрический метод	5.0	-
1670	-	-	414081.22	2194262.44	Картометрический метод	5.0	-

2. Сведения о характерных точках границ объекта							
Обозначение характерных точек границ	Существующие координаты, м		Измененные (уточненные) координаты, м		Метод определения координат характерной точки	Средняя квадратическая погрешность положения характерной точки (Mt), м	Описание обозначения точки на местности (при наличии)
	X	Y	X	Y			
1	2	3	4	5	6	7	8
1671	-	-	414098.18	2194268.66	Картометрический метод	5.0	-
1672	-	-	414107.39	2194270.38	Картометрический метод	5.0	-
1673	-	-	414176.51	2194283.28	Картометрический метод	5.0	-
1674	-	-	414190.30	2194281.56	Картометрический метод	5.0	-
1625	-	-	414250.97	2194311.85	Картометрический метод	5.0	-
1675	-	-	413995.49	2193990.55	Картометрический метод	5.0	-
1676	-	-	414004.86	2193971.24	Картометрический метод	5.0	-
1677	-	-	414014.21	2193952.00	Картометрический метод	5.0	-
1678	-	-	414032.92	2193913.44	Картометрический метод	5.0	-
1679	-	-	414001.44	2193898.16	Картометрический метод	5.0	-
1680	-	-	413969.96	2193882.87	Картометрический метод	5.0	-
1681	-	-	413938.47	2193867.57	Картометрический метод	5.0	-
1682	-	-	413906.77	2193852.54	Картометрический метод	5.0	-
1683	-	-	413874.93	2193837.44	Картометрический метод	5.0	-
1684	-	-	413843.61	2193821.81	Картометрический метод	5.0	-
1685	-	-	413811.24	2193806.30	Картометрический метод	5.0	-
1686	-	-	413780.29	2193791.59	Картометрический метод	5.0	-
1687	-	-	413748.70	2193776.52	Картометрический метод	5.0	-
1688	-	-	413717.12	2193761.44	Картометрический метод	5.0	-
1689	-	-	413677.70	2193742.50	Картометрический метод	5.0	-
1690	-	-	413577.13	2193710.82	Картометрический метод	5.0	-
1691	-	-	413543.61	2193699.50	Картометрический метод	5.0	-
1692	-	-	413535.50	2193725.18	Картометрический метод	5.0	-
1693	-	-	413530.74	2193740.28	Картометрический метод	5.0	-
1694	-	-	413531.22	2193740.44	Картометрический метод	5.0	-

2. Сведения о характерных точках границ объекта							
Обозначение характерных точек границ	Существующие координаты, м		Измененные (уточненные) координаты, м		Метод определения координат характерной точки	Средняя квадратическая погрешность положения характерной точки (Mt), м	Описание обозначения точки на местности (при наличии)
	X	Y	X	Y			
1	2	3	4	5	6	7	8
1695	-	-	413517.98	2193781.35	Картометрический метод	5.0	-
1696	-	-	413551.16	2193792.09	Картометрический метод	5.0	-
1697	-	-	413584.35	2193802.84	Картометрический метод	5.0	-
1698	-	-	413618.17	2193814.40	Картометрический метод	5.0	-
1699	-	-	413648.48	2193824.00	Картометрический метод	5.0	-
1700	-	-	413680.19	2193838.80	Картометрический метод	5.0	-
1701	-	-	413711.78	2193853.88	Картометрический метод	5.0	-
1702	-	-	413743.37	2193868.95	Картометрический метод	5.0	-
1703	-	-	413774.31	2193884.23	Картометрический метод	5.0	-
1704	-	-	413805.89	2193899.66	Картометрический метод	5.0	-
1705	-	-	413837.36	2193914.94	Картометрический метод	5.0	-
1706	-	-	413837.42	2193914.82	Картометрический метод	5.0	-
1707	-	-	413837.37	2193914.93	Картометрический метод	5.0	-
1708	-	-	413868.80	2193930.04	Картометрический метод	5.0	-
1709	-	-	413900.95	2193945.14	Картометрический метод	5.0	-
1710	-	-	413932.52	2193959.97	Картометрический метод	5.0	-
1711	-	-	413948.26	2193967.61	Картометрический метод	5.0	-
1712	-	-	413964.00	2193975.26	Картометрический метод	5.0	-
1675	-	-	413995.49	2193990.55	Картометрический метод	5.0	-
1713	-	-	413473.46	2194823.33	Картометрический метод	5.0	-
1714	-	-	413487.35	2194797.78	Картометрический метод	5.0	-
1715	-	-	413497.78	2194778.59	Картометрический метод	5.0	-
1716	-	-	413494.70	2194772.22	Картометрический метод	5.0	-
1717	-	-	413476.92	2194769.12	Картометрический метод	5.0	-
1718	-	-	413458.56	2194765.92	Картометрический метод	5.0	-

2. Сведения о характерных точках границ объекта							
Обозначение характерных точек границ	Существующие координаты, м		Измененные (уточненные) координаты, м		Метод определения координат характерной точки	Средняя квадратическая погрешность положения характерной точки (Mt), м	Описание обозначения точки на местности (при наличии)
	X	Y	X	Y			
1	2	3	4	5	6	7	8
1719	-	-	413436.65	2194762.10	Картометрический метод	5.0	-
1720	-	-	413414.75	2194758.28	Картометрический метод	5.0	-
1721	-	-	413392.85	2194754.47	Картометрический метод	5.0	-
1722	-	-	413370.94	2194750.66	Картометрический метод	5.0	-
1723	-	-	413370.42	2194753.61	Картометрический метод	5.0	-
1724	-	-	413355.66	2194751.04	Картометрический метод	5.0	-
1725	-	-	413358.23	2194736.26	Картометрический метод	5.0	-
1726	-	-	413378.90	2194739.86	Картометрический метод	5.0	-
1727	-	-	413378.38	2194742.82	Картометрический метод	5.0	-
1728	-	-	413400.27	2194746.63	Картометрический метод	5.0	-
1729	-	-	413422.16	2194750.44	Картометрический метод	5.0	-
1730	-	-	413444.04	2194754.26	Картометрический метод	5.0	-
1731	-	-	413465.94	2194758.07	Картометрический метод	5.0	-
1732	-	-	413487.82	2194761.88	Картометрический метод	5.0	-
1733	-	-	413505.22	2194764.92	Картометрический метод	5.0	-
1734	-	-	413518.83	2194739.88	Картометрический метод	5.0	-
1735	-	-	413529.52	2194720.23	Картометрический метод	5.0	-
1736	-	-	413526.40	2194713.80	Картометрический метод	5.0	-
1737	-	-	413497.10	2194708.68	Картометрический метод	5.0	-
1738	-	-	413475.20	2194704.88	Картометрический метод	5.0	-
1739	-	-	413453.32	2194701.06	Картометрический метод	5.0	-
1740	-	-	413431.43	2194697.24	Картометрический метод	5.0	-
1741	-	-	413409.54	2194693.43	Картометрический метод	5.0	-
1742	-	-	413398.38	2194691.48	Картометрический метод	5.0	-
1743	-	-	413397.46	2194696.80	Картометрический метод	5.0	-

2. Сведения о характерных точках границ объекта							
Обозначение характерных точек границ	Существующие координаты, м		Измененные (уточненные) координаты, м		Метод определения координат характерной точки	Средняя квадратическая погрешность положения характерной точки (Mt), м	Описание обозначения точки на местности (при наличии)
	X	Y	X	Y			
1	2	3	4	5	6	7	8
1744	-	-	413376.48	2194693.15	Картометрический метод	5.0	-
1745	-	-	413378.65	2194690.33	Картометрический метод	5.0	-
1746	-	-	413386.37	2194680.26	Картометрический метод	5.0	-
1747	-	-	413409.70	2194684.32	Картометрический метод	5.0	-
1748	-	-	413429.40	2194687.76	Картометрический метод	5.0	-
1749	-	-	413449.11	2194691.19	Картометрический метод	5.0	-
1750	-	-	413468.81	2194694.62	Картометрический метод	5.0	-
1751	-	-	413488.52	2194698.06	Картометрический метод	5.0	-
1752	-	-	413508.22	2194701.49	Картометрический метод	5.0	-
1753	-	-	413527.92	2194704.92	Картометрический метод	5.0	-
1754	-	-	413536.98	2194706.50	Картометрический метод	5.0	-
1755	-	-	413552.10	2194678.68	Картометрический метод	5.0	-
1756	-	-	413555.59	2194672.25	Картометрический метод	5.0	-
1757	-	-	413564.42	2194656.04	Картометрический метод	5.0	-
1758	-	-	413561.43	2194649.86	Картометрический метод	5.0	-
1759	-	-	413538.22	2194645.82	Картометрический метод	5.0	-
1760	-	-	413518.52	2194642.38	Картометрический метод	5.0	-
1761	-	-	413498.82	2194638.94	Картометрический метод	5.0	-
1762	-	-	413479.11	2194635.52	Картометрический метод	5.0	-
1763	-	-	413459.41	2194632.08	Картометрический метод	5.0	-
1764	-	-	413439.70	2194628.64	Картометрический метод	5.0	-
1765	-	-	413420.00	2194625.22	Картометрический метод	5.0	-
1766	-	-	413413.74	2194624.12	Картометрический метод	5.0	-
1767	-	-	413405.40	2194617.84	Картометрический метод	5.0	-
1768	-	-	413375.06	2194594.98	Картометрический метод	5.0	-

2. Сведения о характерных точках границ объекта							
Обозначение характерных точек границ	Существующие координаты, м		Измененные (уточненные) координаты, м		Метод определения координат характерной точки	Средняя квадратическая погрешность положения характерной точки (Mt), м	Описание обозначения точки на местности (при наличии)
	X	Y	X	Y			
1	2	3	4	5	6	7	8
1769	-	-	413351.73	2194625.24	Картометрический метод	5.0	-
1770	-	-	413329.98	2194653.42	Картометрический метод	5.0	-
1771	-	-	413343.50	2194663.85	Картометрический метод	5.0	-
1772	-	-	413341.61	2194666.25	Картометрический метод	5.0	-
1773	-	-	413338.95	2194669.88	Картометрический метод	5.0	-
1774	-	-	413338.62	2194670.31	Картометрический метод	5.0	-
1775	-	-	413325.03	2194659.85	Картометрический метод	5.0	-
1776	-	-	413299.75	2194692.62	Картометрический метод	5.0	-
1777	-	-	413313.44	2194703.18	Картометрический метод	5.0	-
1778	-	-	413309.82	2194707.97	Картометрический метод	5.0	-
1779	-	-	413296.08	2194697.38	Картометрический метод	5.0	-
1780	-	-	413280.12	2194718.04	Картометрический метод	5.0	-
1781	-	-	413294.00	2194728.71	Картометрический метод	5.0	-
1782	-	-	413290.33	2194733.46	Картометрический метод	5.0	-
1783	-	-	413276.48	2194722.81	Картометрический метод	5.0	-
1784	-	-	413258.86	2194745.64	Картометрический метод	5.0	-
1785	-	-	413272.73	2194756.30	Картометрический метод	5.0	-
1786	-	-	413269.07	2194761.05	Картометрический метод	5.0	-
1787	-	-	413258.32	2194774.98	Картометрический метод	5.0	-
1788	-	-	413295.61	2194798.69	Картометрический метод	5.0	-
1789	-	-	413299.92	2194793.09	Картометрический метод	5.0	-
1790	-	-	413328.06	2194798.00	Картометрический метод	5.0	-
1791	-	-	413344.86	2194800.92	Картометрический метод	5.0	-
1792	-	-	413361.66	2194803.85	Картометрический метод	5.0	-
1793	-	-	413383.58	2194807.67	Картометрический метод	5.0	-

2. Сведения о характерных точках границ объекта							
Обозначение характерных точек границ	Существующие координаты, м		Измененные (уточненные) координаты, м		Метод определения координат характерной точки	Средняя квадратическая погрешность положения характерной точки (Mt), м	Описание обозначения точки на местности (при наличии)
	X	Y	X	Y			
1	2	3	4	5	6	7	8
1794	-	-	413405.48	2194811.48	Картометрический метод	5.0	-
1795	-	-	413427.38	2194815.30	Картометрический метод	5.0	-
1796	-	-	413449.28	2194819.12	Картометрический метод	5.0	-
1713	-	-	413473.46	2194823.33	Картометрический метод	5.0	-
1797	-	-	413467.96	2194120.46	Картометрический метод	5.0	-
1798	-	-	413483.25	2194054.47	Картометрический метод	5.0	-
1799	-	-	413487.29	2194033.66	Картометрический метод	5.0	-
1800	-	-	413494.52	2194005.82	Картометрический метод	5.0	-
1801	-	-	413463.10	2193995.07	Картометрический метод	5.0	-
1802	-	-	413459.60	2193993.93	Картометрический метод	5.0	-
1803	-	-	413453.63	2193992.00	Картометрический метод	5.0	-
1804	-	-	413454.12	2193990.32	Картометрический метод	5.0	-
1805	-	-	413431.38	2193982.47	Картометрический метод	5.0	-
1806	-	-	413412.26	2193975.72	Картометрический метод	5.0	-
1807	-	-	413385.37	2193966.23	Картометрический метод	5.0	-
1808	-	-	413362.01	2193961.22	Картометрический метод	5.0	-
1809	-	-	413358.31	2193960.43	Картометрический метод	5.0	-
1810	-	-	413343.17	2193957.18	Картометрический метод	5.0	-
1811	-	-	413309.35	2193949.19	Картометрический метод	5.0	-
1812	-	-	413299.81	2193946.92	Картометрический метод	5.0	-
1813	-	-	413260.71	2193937.42	Картометрический метод	5.0	-
1814	-	-	413260.22	2193938.62	Картометрический метод	5.0	-
1815	-	-	413229.46	2193931.25	Картометрический метод	5.0	-
1816	-	-	413195.19	2193921.80	Картометрический метод	5.0	-
1817	-	-	413161.39	2193916.89	Картометрический метод	5.0	-

2. Сведения о характерных точках границ объекта							
Обозначение характерных точек границ	Существующие координаты, м		Измененные (уточненные) координаты, м		Метод определения координат характерной точки	Средняя квадратическая погрешность положения характерной точки (Mt), м	Описание обозначения точки на местности (при наличии)
	X	Y	X	Y			
1	2	3	4	5	6	7	8
1818	-	-	413163.15	2193969.76	Картометрический метод	5.0	-
1819	-	-	413163.44	2193990.63	Картометрический метод	5.0	-
1820	-	-	413164.14	2194041.22	Картометрический метод	5.0	-
1821	-	-	413164.41	2194044.73	Картометрический метод	5.0	-
1822	-	-	413168.51	2194045.89	Картометрический метод	5.0	-
1823	-	-	413191.08	2194045.65	Картометрический метод	5.0	-
1824	-	-	413192.31	2194042.80	Картометрический метод	5.0	-
1825	-	-	413214.86	2194045.36	Картометрический метод	5.0	-
1826	-	-	413238.79	2194050.57	Картометрический метод	5.0	-
1827	-	-	413238.33	2194053.92	Картометрический метод	5.0	-
1828	-	-	413259.87	2194058.63	Картометрический метод	5.0	-
1829	-	-	413260.70	2194055.61	Картометрический метод	5.0	-
1830	-	-	413291.03	2194064.89	Картометрический метод	5.0	-
1831	-	-	413315.97	2194071.05	Картометрический метод	5.0	-
1832	-	-	413370.29	2194083.80	Картометрический метод	5.0	-
1833	-	-	413406.36	2194091.90	Картометрический метод	5.0	-
1834	-	-	413404.25	2194100.54	Картометрический метод	5.0	-
1835	-	-	413420.28	2194105.44	Картометрический метод	5.0	-
1836	-	-	413432.27	2194109.10	Картометрический метод	5.0	-
1837	-	-	413432.96	2194106.25	Картометрический метод	5.0	-
1838	-	-	413444.08	2194110.77	Картометрический метод	5.0	-
1797	-	-	413467.96	2194120.46	Картометрический метод	5.0	-
1839	-	-	413947.03	2194090.34	Картометрический метод	5.0	-
1840	-	-	413956.16	2194071.54	Картометрический метод	5.0	-
1841	-	-	413957.77	2194070.82	Картометрический метод	5.0	-

2. Сведения о характерных точках границ объекта							
Обозначение характерных точек границ	Существующие координаты, м		Измененные (уточненные) координаты, м		Метод определения координат характерной точки	Средняя квадратическая погрешность положения характерной точки (Mt), м	Описание обозначения точки на местности (при наличии)
	X	Y	X	Y			
1	2	3	4	5	6	7	8
1842	-	-	413966.72	2194052.21	Картометрический метод	5.0	-
1843	-	-	413986.64	2194009.51	Картометрический метод	5.0	-
1844	-	-	413975.13	2194008.33	Картометрический метод	5.0	-
1845	-	-	413943.83	2193992.80	Картометрический метод	5.0	-
1846	-	-	413912.56	2193977.01	Картометрический метод	5.0	-
1847	-	-	413881.28	2193961.30	Картометрический метод	5.0	-
1848	-	-	413850.01	2193945.58	Картометрический метод	5.0	-
1849	-	-	413818.84	2193929.91	Картометрический метод	5.0	-
1850	-	-	413786.75	2193913.47	Картометрический метод	5.0	-
1851	-	-	413771.42	2193905.68	Картометрический метод	5.0	-
1852	-	-	413756.09	2193897.88	Картометрический метод	5.0	-
1853	-	-	413724.71	2193882.42	Картометрический метод	5.0	-
1854	-	-	413707.48	2193872.91	Картометрический метод	5.0	-
1855	-	-	413690.57	2193910.92	Картометрический метод	5.0	-
1856	-	-	413674.18	2193950.51	Картометрический метод	5.0	-
1857	-	-	413685.36	2193958.76	Картометрический метод	5.0	-
1858	-	-	413686.34	2193959.25	Картометрический метод	5.0	-
1859	-	-	413717.60	2193974.97	Картометрический метод	5.0	-
1860	-	-	413748.88	2193990.69	Картометрический метод	5.0	-
1861	-	-	413780.14	2194006.43	Картометрический метод	5.0	-
1862	-	-	413811.52	2194022.18	Картометрический метод	5.0	-
1863	-	-	413842.79	2194037.89	Картометрический метод	5.0	-
1864	-	-	413874.07	2194053.61	Картометрический метод	5.0	-
1865	-	-	413905.27	2194069.45	Картометрический метод	5.0	-
1866	-	-	413917.83	2194075.76	Картометрический метод	5.0	-

2. Сведения о характерных точках границ объекта							
Обозначение характерных точек границ	Существующие координаты, м		Измененные (уточненные) координаты, м		Метод определения координат характерной точки	Средняя квадратическая погрешность положения характерной точки (Mt), м	Описание обозначения точки на местности (при наличии)
	X	Y	X	Y			
1	2	3	4	5	6	7	8
1867	-	-	413936.54	2194085.16	Картометрический метод	5.0	-
1868	-	-	413936.89	2194085.33	Картометрический метод	5.0	-
1869	-	-	413938.67	2194086.21	Картометрический метод	5.0	-
1839	-	-	413947.03	2194090.34	Картометрический метод	5.0	-
1870	-	-	413480.22	2193988.48	Картометрический метод	5.0	-
1871	-	-	413489.41	2193959.93	Картометрический метод	5.0	-
1872	-	-	413500.84	2193963.60	Картометрический метод	5.0	-
1873	-	-	413506.75	2193946.60	Картометрический метод	5.0	-
1874	-	-	413478.85	2193936.27	Картометрический метод	5.0	-
1875	-	-	413465.00	2193931.14	Картометрический метод	5.0	-
1876	-	-	413462.19	2193930.43	Картометрический метод	5.0	-
1877	-	-	413462.26	2193930.16	Картометрический метод	5.0	-
1878	-	-	413472.54	2193890.37	Картометрический метод	5.0	-
1879	-	-	413440.15	2193880.71	Картометрический метод	5.0	-
1880	-	-	413442.77	2193870.00	Картометрический метод	5.0	-
1881	-	-	413433.33	2193868.32	Картометрический метод	5.0	-
1882	-	-	413401.32	2193862.49	Картометрический метод	5.0	-
1883	-	-	413400.09	2193862.40	Картометрический метод	5.0	-
1884	-	-	413374.77	2193860.57	Картометрический метод	5.0	-
1885	-	-	413326.59	2193857.10	Картометрический метод	5.0	-
1886	-	-	413302.93	2193855.36	Картометрический метод	5.0	-
1887	-	-	413284.42	2193853.94	Картометрический метод	5.0	-
1888	-	-	413260.96	2193850.88	Картометрический метод	5.0	-
1889	-	-	413257.42	2193850.44	Картометрический метод	5.0	-
1890	-	-	413236.98	2193847.85	Картометрический метод	5.0	-

2. Сведения о характерных точках границ объекта							
Обозначение характерных точек границ	Существующие координаты, м		Измененные (уточненные) координаты, м		Метод определения координат характерной точки	Средняя квадратическая погрешность положения характерной точки (Mt), м	Описание обозначения точки на местности (при наличии)
	X	Y	X	Y			
1	2	3	4	5	6	7	8
1891	-	-	413232.70	2193843.46	Картометрический метод	5.0	-
1892	-	-	413214.19	2193824.44	Картометрический метод	5.0	-
1893	-	-	413197.21	2193839.04	Картометрический метод	5.0	-
1894	-	-	413196.49	2193848.89	Картометрический метод	5.0	-
1895	-	-	413195.41	2193869.24	Картометрический метод	5.0	-
1896	-	-	413196.17	2193912.94	Картометрический метод	5.0	-
1897	-	-	413227.81	2193921.08	Картометрический метод	5.0	-
1898	-	-	413235.75	2193922.00	Картометрический метод	5.0	-
1899	-	-	413237.63	2193922.50	Картометрический метод	5.0	-
1900	-	-	413273.02	2193932.04	Картометрический метод	5.0	-
1901	-	-	413278.01	2193933.53	Картометрический метод	5.0	-
1902	-	-	413293.87	2193936.77	Картометрический метод	5.0	-
1903	-	-	413315.27	2193941.32	Картометрический метод	5.0	-
1904	-	-	413345.38	2193947.80	Картометрический метод	5.0	-
1905	-	-	413349.70	2193948.69	Картометрический метод	5.0	-
1906	-	-	413380.07	2193955.40	Картометрический метод	5.0	-
1907	-	-	413381.09	2193955.00	Картометрический метод	5.0	-
1908	-	-	413398.44	2193959.81	Картометрический метод	5.0	-
1909	-	-	413420.95	2193968.65	Картометрический метод	5.0	-
1910	-	-	413449.51	2193979.56	Картометрический метод	5.0	-
1911	-	-	413449.76	2193978.69	Картометрический метод	5.0	-
1870	-	-	413480.22	2193988.48	Картометрический метод	5.0	-
1912	-	-	413894.76	2194187.42	Картометрический метод	5.0	-
1913	-	-	413914.39	2194146.27	Картометрический метод	5.0	-
1914	-	-	413933.72	2194107.05	Картометрический метод	5.0	-

2. Сведения о характерных точках границ объекта							
Обозначение характерных точек границ	Существующие координаты, м		Измененные (уточненные) координаты, м		Метод определения координат характерной точки	Средняя квадратическая погрешность положения характерной точки (Mt), м	Описание обозначения точки на местности (при наличии)
	X	Y	X	Y			
1	2	3	4	5	6	7	8
1915	-	-	413900.89	2194090.73	Картометрический метод	5.0	-
1916	-	-	413868.54	2194074.43	Картометрический метод	5.0	-
1917	-	-	413868.33	2194074.32	Картометрический метод	5.0	-
1918	-	-	413833.34	2194061.40	Картометрический метод	5.0	-
1919	-	-	413802.06	2194045.70	Картометрический метод	5.0	-
1920	-	-	413803.05	2194043.71	Картометрический метод	5.0	-
1921	-	-	413771.71	2194028.52	Картометрический метод	5.0	-
1922	-	-	413740.80	2194013.53	Картометрический метод	5.0	-
1923	-	-	413708.34	2193997.81	Картометрический метод	5.0	-
1924	-	-	413707.75	2193998.93	Картометрический метод	5.0	-
1925	-	-	413675.79	2193982.03	Картометрический метод	5.0	-
1926	-	-	413657.25	2194019.28	Картометрический метод	5.0	-
1927	-	-	413681.17	2194031.54	Картометрический метод	5.0	-
1928	-	-	413680.61	2194032.64	Картометрический метод	5.0	-
1929	-	-	413655.83	2194020.19	Картометрический метод	5.0	-
1930	-	-	413636.51	2194058.61	Картометрический метод	5.0	-
1931	-	-	413667.79	2194074.33	Картометрический метод	5.0	-
1932	-	-	413700.84	2194091.65	Картометрический метод	5.0	-
1933	-	-	413731.49	2194106.34	Картометрический метод	5.0	-
1934	-	-	413762.73	2194122.04	Картометрический метод	5.0	-
1935	-	-	413794.00	2194137.76	Картометрический метод	5.0	-
1936	-	-	413825.29	2194153.44	Картометрический метод	5.0	-
1912	-	-	413894.76	2194187.42	Картометрический метод	5.0	-
1937	-	-	414038.57	2193900.92	Картометрический метод	5.0	-
1938	-	-	414041.79	2193897.71	Картометрический метод	5.0	-

2. Сведения о характерных точках границ объекта							
Обозначение характерных точек границ	Существующие координаты, м		Измененные (уточненные) координаты, м		Метод определения координат характерной точки	Средняя квадратическая погрешность положения характерной точки (Mt), м	Описание обозначения точки на местности (при наличии)
	X	Y	X	Y			
1	2	3	4	5	6	7	8
1939	-	-	414057.96	2193862.89	Картометрический метод	5.0	-
1940	-	-	414059.84	2193858.84	Картометрический метод	5.0	-
1941	-	-	414028.09	2193844.10	Картометрический метод	5.0	-
1942	-	-	414027.37	2193845.64	Картометрический метод	5.0	-
1943	-	-	414025.80	2193844.74	Картометрический метод	5.0	-
1944	-	-	413994.21	2193829.65	Картометрический метод	5.0	-
1945	-	-	413962.63	2193814.56	Картометрический метод	5.0	-
1946	-	-	413931.05	2193799.47	Картометрический метод	5.0	-
1947	-	-	413932.93	2193795.53	Картометрический метод	5.0	-
1948	-	-	413901.27	2193780.60	Картометрический метод	5.0	-
1949	-	-	413899.47	2193784.37	Картометрический метод	5.0	-
1950	-	-	413883.68	2193776.83	Картометрический метод	5.0	-
1951	-	-	413867.89	2193769.29	Картометрический метод	5.0	-
1952	-	-	413868.44	2193767.99	Картометрический метод	5.0	-
1953	-	-	413838.09	2193753.57	Картометрический метод	5.0	-
1954	-	-	413837.77	2193754.08	Картометрический метод	5.0	-
1955	-	-	413805.22	2193739.48	Картометрический метод	5.0	-
1956	-	-	413773.68	2193724.30	Картометрический метод	5.0	-
1957	-	-	413742.15	2193709.13	Картометрический метод	5.0	-
1958	-	-	413728.13	2193698.23	Картометрический метод	5.0	-
1959	-	-	413694.70	2193687.88	Картометрический метод	5.0	-
1960	-	-	413661.34	2193677.29	Картометрический метод	5.0	-
1961	-	-	413628.05	2193666.47	Картометрический метод	5.0	-
1962	-	-	413611.37	2193661.06	Картометрический метод	5.0	-
1963	-	-	413594.73	2193655.66	Картометрический метод	5.0	-

2. Сведения о характерных точках границ объекта							
Обозначение характерных точек границ	Существующие координаты, м		Измененные (уточненные) координаты, м		Метод определения координат характерной точки	Средняя квадратическая погрешность положения характерной точки (Mt), м	Описание обозначения точки на местности (при наличии)
	X	Y	X	Y			
1	2	3	4	5	6	7	8
1964	-	-	413564.89	2193648.49	Картометрический метод	5.0	-
1965	-	-	413553.11	2193690.99	Картометрический метод	5.0	-
1966	-	-	413579.06	2193698.63	Картометрический метод	5.0	-
1967	-	-	413647.25	2193721.21	Картометрический метод	5.0	-
1968	-	-	413713.87	2193742.57	Картометрический метод	5.0	-
1969	-	-	413725.17	2193752.11	Картометрический метод	5.0	-
1970	-	-	413784.31	2193781.96	Картометрический метод	5.0	-
1971	-	-	413811.44	2193793.07	Картометрический метод	5.0	-
1972	-	-	413915.57	2193843.04	Картометрический метод	5.0	-
1937	-	-	414038.57	2193900.92	Картометрический метод	5.0	-
1973	-	-	414210.12	2194096.80	Картометрический метод	5.0	-
1974	-	-	414179.48	2193967.61	Картометрический метод	5.0	-
1975	-	-	414151.29	2193954.22	Картометрический метод	5.0	-
1976	-	-	414168.45	2193921.08	Картометрический метод	5.0	-
1977	-	-	414166.67	2193913.58	Картометрический метод	5.0	-
1978	-	-	414165.72	2193913.14	Картометрический метод	5.0	-
1979	-	-	414134.04	2193898.57	Картометрический метод	5.0	-
1980	-	-	414111.56	2193886.83	Картометрический метод	5.0	-
1981	-	-	414101.74	2193882.27	Картометрический метод	5.0	-
1982	-	-	414070.26	2193867.35	Картометрический метод	5.0	-
1983	-	-	414051.80	2193906.18	Картометрический метод	5.0	-
1984	-	-	414052.19	2193909.53	Картометрический метод	5.0	-
1985	-	-	414171.37	2193969.00	Картометрический метод	5.0	-
1986	-	-	414172.81	2193982.41	Картометрический метод	5.0	-
1987	-	-	414141.47	2193966.83	Картометрический метод	5.0	-

2. Сведения о характерных точках границ объекта							
Обозначение характерных точек границ	Существующие координаты, м		Измененные (уточненные) координаты, м		Метод определения координат характерной точки	Средняя квадратическая погрешность положения характерной точки (Mt), м	Описание обозначения точки на местности (при наличии)
	X	Y	X	Y			
1	2	3	4	5	6	7	8
1988	-	-	414110.13	2193951.24	Картометрический метод	5.0	-
1989	-	-	414078.79	2193935.66	Картометрический метод	5.0	-
1990	-	-	414047.45	2193920.08	Картометрический метод	5.0	-
1991	-	-	414028.37	2193958.46	Картометрический метод	5.0	-
1992	-	-	414009.29	2193996.84	Картометрический метод	5.0	-
1993	-	-	414040.63	2194012.42	Картометрический метод	5.0	-
1994	-	-	414071.97	2194028.00	Картометрический метод	5.0	-
1995	-	-	414103.31	2194043.58	Картометрический метод	5.0	-
1996	-	-	414134.65	2194059.16	Картометрический метод	5.0	-
1997	-	-	414149.98	2194066.35	Картометрический метод	5.0	-
1998	-	-	414167.37	2194074.50	Картометрический метод	5.0	-
1999	-	-	414171.09	2194076.24	Картометрический метод	5.0	-
2000	-	-	414183.38	2194082.71	Картометрический метод	5.0	-
1973	-	-	414210.12	2194096.80	Картометрический метод	5.0	-
2001	-	-	413517.19	2194391.04	Картометрический метод	5.0	-
2002	-	-	413520.91	2194386.21	Картометрический метод	5.0	-
2003	-	-	413541.67	2194359.29	Картометрический метод	5.0	-
2004	-	-	413562.44	2194332.36	Картометрический метод	5.0	-
2005	-	-	413569.77	2194322.86	Картометрический метод	5.0	-
2006	-	-	413590.53	2194295.94	Картометрический метод	5.0	-
2007	-	-	413607.77	2194269.76	Картометрический метод	5.0	-
2008	-	-	413591.63	2194257.28	Картометрический метод	5.0	-
2009	-	-	413574.85	2194244.29	Картометрический метод	5.0	-
2010	-	-	413578.34	2194233.00	Картометрический метод	5.0	-
2011	-	-	413593.66	2194185.41	Картометрический метод	5.0	-

2. Сведения о характерных точках границ объекта							
Обозначение характерных точек границ	Существующие координаты, м		Измененные (уточненные) координаты, м		Метод определения координат характерной точки	Средняя квадратическая погрешность положения характерной точки (Mt), м	Описание обозначения точки на местности (при наличии)
	X	Y	X	Y			
1	2	3	4	5	6	7	8
2012	-	-	413572.83	2194178.70	Картометрический метод	5.0	-
2013	-	-	413565.10	2194176.21	Картометрический метод	5.0	-
2014	-	-	413563.19	2194182.13	Картометрический метод	5.0	-
2015	-	-	413552.96	2194175.23	Картометрический метод	5.0	-
2016	-	-	413554.08	2194171.70	Картометрический метод	5.0	-
2017	-	-	413521.83	2194157.54	Картометрический метод	5.0	-
2018	-	-	413522.32	2194156.13	Картометрический метод	5.0	-
2019	-	-	413478.74	2194137.46	Картометрический метод	5.0	-
2020	-	-	413475.35	2194145.97	Картометрический метод	5.0	-
2021	-	-	413476.46	2194157.76	Картометрический метод	5.0	-
2022	-	-	413474.38	2194177.84	Картометрический метод	5.0	-
2023	-	-	413473.34	2194200.21	Картометрический метод	5.0	-
2024	-	-	413474.04	2194226.69	Картометрический метод	5.0	-
2025	-	-	413474.69	2194255.62	Картометрический метод	5.0	-
2026	-	-	413475.49	2194283.64	Картометрический метод	5.0	-
2027	-	-	413474.83	2194294.19	Картометрический метод	5.0	-
2028	-	-	413475.50	2194302.12	Картометрический метод	5.0	-
2029	-	-	413477.07	2194304.62	Картометрический метод	5.0	-
2030	-	-	413478.04	2194317.26	Картометрический метод	5.0	-
2031	-	-	413518.37	2194317.45	Картометрический метод	5.0	-
2032	-	-	413506.83	2194332.42	Картометрический метод	5.0	-
2033	-	-	413486.48	2194358.80	Картометрический метод	5.0	-
2001	-	-	413517.19	2194391.04	Картометрический метод	5.0	-
2034	-	-	413674.17	2193950.50	Картометрический метод	5.0	-
2035	-	-	413690.56	2193910.92	Картометрический метод	5.0	-

2. Сведения о характерных точках границ объекта							
Обозначение характерных точек границ	Существующие координаты, м		Измененные (уточненные) координаты, м		Метод определения координат характерной точки	Средняя квадратическая погрешность положения характерной точки (Mt), м	Описание обозначения точки на местности (при наличии)
	X	Y	X	Y			
1	2	3	4	5	6	7	8
2036	-	-	413707.47	2193872.91	Картометрический метод	5.0	-
2037	-	-	413675.48	2193857.39	Картометрический метод	5.0	-
2038	-	-	413647.42	2193846.89	Картометрический метод	5.0	-
2039	-	-	413609.81	2193833.13	Картометрический метод	5.0	-
2040	-	-	413576.10	2193820.80	Картометрический метод	5.0	-
2041	-	-	413561.10	2193861.10	Картометрический метод	5.0	-
2042	-	-	413560.33	2193861.13	Картометрический метод	5.0	-
2043	-	-	413543.00	2193902.16	Картометрический метод	5.0	-
2044	-	-	413573.42	2193913.79	Картометрический метод	5.0	-
2045	-	-	413609.48	2193923.34	Картометрический метод	5.0	-
2046	-	-	413641.83	2193937.12	Картометрический метод	5.0	-
2034	-	-	413674.17	2193950.50	Картометрический метод	5.0	-
2047	-	-	413523.47	2194138.20	Картометрический метод	5.0	-
2048	-	-	413579.72	2194111.57	Картометрический метод	5.0	-
2049	-	-	413594.34	2194097.38	Картометрический метод	5.0	-
2050	-	-	413607.23	2194083.32	Картометрический метод	5.0	-
2051	-	-	413617.20	2194065.09	Картометрический метод	5.0	-
2052	-	-	413594.14	2194049.19	Картометрический метод	5.0	-
2053	-	-	413589.09	2194045.71	Картометрический метод	5.0	-
2054	-	-	413584.89	2194043.20	Картометрический метод	5.0	-
2055	-	-	413557.00	2194027.65	Картометрический метод	5.0	-
2056	-	-	413554.73	2194026.97	Картометрический метод	5.0	-
2057	-	-	413539.28	2194020.60	Картометрический метод	5.0	-
2058	-	-	413520.54	2194015.23	Картометрический метод	5.0	-
2059	-	-	413506.22	2194009.98	Картометрический метод	5.0	-

2. Сведения о характерных точках границ объекта							
Обозначение характерных точек границ	Существующие координаты, м		Измененные (уточненные) координаты, м		Метод определения координат характерной точки	Средняя квадратическая погрешность положения характерной точки (Mt), м	Описание обозначения точки на местности (при наличии)
	X	Y	X	Y			
1	2	3	4	5	6	7	8
2060	-	-	413499.98	2194035.31	Картометрический метод	5.0	-
2061	-	-	413498.89	2194043.07	Картометрический метод	5.0	-
2062	-	-	413498.09	2194051.35	Картометрический метод	5.0	-
2063	-	-	413491.07	2194064.93	Картометрический метод	5.0	-
2064	-	-	413484.19	2194111.42	Картометрический метод	5.0	-
2065	-	-	413482.61	2194121.45	Картометрический метод	5.0	-
2066	-	-	413518.59	2194135.52	Картометрический метод	5.0	-
2047	-	-	413523.47	2194138.20	Картометрический метод	5.0	-
2067	-	-	413407.91	2194878.90	Картометрический метод	5.0	-
2068	-	-	413414.20	2194877.87	Картометрический метод	5.0	-
2069	-	-	413423.51	2194875.42	Картометрический метод	5.0	-
2070	-	-	413431.94	2194871.92	Картометрический метод	5.0	-
2071	-	-	413441.73	2194865.67	Картометрический метод	5.0	-
2072	-	-	413443.62	2194864.30	Картометрический метод	5.0	-
2073	-	-	413445.46	2194862.88	Картометрический метод	5.0	-
2074	-	-	413447.26	2194861.40	Картометрический метод	5.0	-
2075	-	-	413449.02	2194859.86	Картометрический метод	5.0	-
2076	-	-	413450.72	2194858.26	Картометрический метод	5.0	-
2077	-	-	413452.36	2194856.61	Картометрический метод	5.0	-
2078	-	-	413453.96	2194854.91	Картометрический метод	5.0	-
2079	-	-	413455.50	2194853.16	Картометрический метод	5.0	-
2080	-	-	413456.98	2194851.36	Картометрический метод	5.0	-
2081	-	-	413458.40	2194849.51	Картометрический метод	5.0	-
2082	-	-	413459.76	2194847.62	Картометрический метод	5.0	-
2083	-	-	413461.06	2194845.68	Картометрический метод	5.0	-

2. Сведения о характерных точках границ объекта							
Обозначение характерных точек границ	Существующие координаты, м		Измененные (уточненные) координаты, м		Метод определения координат характерной точки	Средняя квадратическая погрешность положения характерной точки (Mt), м	Описание обозначения точки на местности (при наличии)
	X	Y	X	Y			
1	2	3	4	5	6	7	8
2084	-	-	413462.89	2194842.70	Картометрический метод	5.0	-
2085	-	-	413464.04	2194840.67	Картометрический метод	5.0	-
2086	-	-	413466.22	2194836.64	Картометрический метод	5.0	-
2087	-	-	413463.36	2194830.70	Картометрический метод	5.0	-
2088	-	-	413438.46	2194826.37	Картометрический метод	5.0	-
2089	-	-	413417.70	2194822.75	Картометрический метод	5.0	-
2090	-	-	413396.95	2194819.14	Картометрический метод	5.0	-
2091	-	-	413376.19	2194815.52	Картометрический метод	5.0	-
2092	-	-	413355.44	2194811.90	Картометрический метод	5.0	-
2093	-	-	413334.68	2194808.28	Картометрический метод	5.0	-
2094	-	-	413313.92	2194804.66	Картометрический метод	5.0	-
2095	-	-	413303.73	2194802.89	Картометрический метод	5.0	-
2096	-	-	413284.17	2194828.42	Картометрический метод	5.0	-
2097	-	-	413269.64	2194847.36	Картометрический метод	5.0	-
2098	-	-	413270.90	2194855.74	Картометрический метод	5.0	-
2099	-	-	413304.14	2194860.82	Картометрический метод	5.0	-
2100	-	-	413324.89	2194864.44	Картометрический метод	5.0	-
2101	-	-	413345.65	2194868.06	Картометрический метод	5.0	-
2102	-	-	413366.40	2194871.67	Картометрический метод	5.0	-
2103	-	-	413387.17	2194875.29	Картометрический метод	5.0	-
2067	-	-	413407.91	2194878.90	Картометрический метод	5.0	-
2104	-	-	413508.98	2193780.09	Картометрический метод	5.0	-
2105	-	-	413522.55	2193738.37	Картометрический метод	5.0	-
2106	-	-	413535.38	2193700.18	Картометрический метод	5.0	-
2107	-	-	413498.96	2193689.79	Картометрический метод	5.0	-

2. Сведения о характерных точках границ объекта							
Обозначение характерных точек границ	Существующие координаты, м		Измененные (уточненные) координаты, м		Метод определения координат характерной точки	Средняя квадратическая погрешность положения характерной точки (Mt), м	Описание обозначения точки на местности (при наличии)
	X	Y	X	Y			
1	2	3	4	5	6	7	8
2108	-	-	413499.89	2193686.60	Картометрический метод	5.0	-
2109	-	-	413467.22	2193676.95	Картометрический метод	5.0	-
2110	-	-	413467.09	2193677.36	Картометрический метод	5.0	-
2111	-	-	413436.20	2193668.11	Картометрический метод	5.0	-
2112	-	-	413434.25	2193667.50	Картометрический метод	5.0	-
2113	-	-	413405.87	2193755.71	Картометрический метод	5.0	-
2114	-	-	413420.90	2193758.55	Картометрический метод	5.0	-
2115	-	-	413435.83	2193757.79	Картометрический метод	5.0	-
2116	-	-	413441.31	2193759.37	Картометрический метод	5.0	-
2117	-	-	413474.60	2193769.38	Картометрический метод	5.0	-
2104	-	-	413508.98	2193780.09	Картометрический метод	5.0	-
2118	-	-	413622.99	2194049.67	Картометрический метод	5.0	-
2119	-	-	413633.81	2194027.52	Картометрический метод	5.0	-
2120	-	-	413641.33	2194001.68	Картометрический метод	5.0	-
2121	-	-	413646.04	2193988.94	Картометрический метод	5.0	-
2122	-	-	413650.98	2193971.46	Картометрический метод	5.0	-
2123	-	-	413604.69	2193951.74	Картометрический метод	5.0	-
2124	-	-	413604.64	2193957.20	Картометрический метод	5.0	-
2125	-	-	413570.27	2193952.29	Картометрический метод	5.0	-
2126	-	-	413574.30	2193930.81	Картометрический метод	5.0	-
2127	-	-	413540.73	2193920.09	Картометрический метод	5.0	-
2128	-	-	413538.93	2193927.49	Картометрический метод	5.0	-
2129	-	-	413531.48	2193958.05	Картометрический метод	5.0	-
2130	-	-	413525.57	2193989.98	Картометрический метод	5.0	-
2131	-	-	413524.28	2193995.63	Картометрический метод	5.0	-

2. Сведения о характерных точках границ объекта							
Обозначение характерных точек границ	Существующие координаты, м		Измененные (уточненные) координаты, м		Метод определения координат характерной точки	Средняя квадратическая погрешность положения характерной точки (Mt), м	Описание обозначения точки на местности (при наличии)
	X	Y	X	Y			
1	2	3	4	5	6	7	8
2132	-	-	413523.44	2193999.33	Картометрический метод	5.0	-
2133	-	-	413522.27	2194003.35	Картометрический метод	5.0	-
2134	-	-	413528.42	2194005.80	Картометрический метод	5.0	-
2135	-	-	413556.39	2194013.76	Картометрический метод	5.0	-
2136	-	-	413566.01	2194020.36	Картометрический метод	5.0	-
2137	-	-	413603.88	2194037.03	Картометрический метод	5.0	-
2118	-	-	413622.99	2194049.67	Картометрический метод	5.0	-
2138	-	-	413187.49	2193911.10	Картометрический метод	5.0	-
2139	-	-	413191.05	2193901.38	Картометрический метод	5.0	-
2140	-	-	413190.62	2193867.42	Картометрический метод	5.0	-
2141	-	-	413191.50	2193838.94	Картометрический метод	5.0	-
2142	-	-	413190.36	2193815.67	Картометрический метод	5.0	-
2143	-	-	413189.69	2193815.70	Картометрический метод	5.0	-
2144	-	-	413188.55	2193790.16	Картометрический метод	5.0	-
2145	-	-	413184.84	2193790.38	Картометрический метод	5.0	-
2146	-	-	413183.84	2193790.43	Картометрический метод	5.0	-
2147	-	-	413183.77	2193788.85	Картометрический метод	5.0	-
2148	-	-	413175.42	2193789.24	Картометрический метод	5.0	-
2149	-	-	413174.39	2193766.93	Картометрический метод	5.0	-
2150	-	-	413187.37	2193766.33	Картометрический метод	5.0	-
2151	-	-	413187.49	2193766.32	Картометрический метод	5.0	-
2152	-	-	413185.65	2193724.99	Картометрический метод	5.0	-
2153	-	-	413182.57	2193667.93	Картометрический метод	5.0	-
2154	-	-	413182.83	2193667.91	Картометрический метод	5.0	-
2155	-	-	413181.83	2193645.83	Картометрический метод	5.0	-

2. Сведения о характерных точках границ объекта							
Обозначение характерных точек границ	Существующие координаты, м		Измененные (уточненные) координаты, м		Метод определения координат характерной точки	Средняя квадратическая погрешность положения характерной точки (Mt), м	Описание обозначения точки на местности (при наличии)
	X	Y	X	Y			
1	2	3	4	5	6	7	8
2156	-	-	413185.42	2193645.67	Картометрический метод	5.0	-
2157	-	-	413185.04	2193628.88	Картометрический метод	5.0	-
2158	-	-	413149.33	2193630.26	Картометрический метод	5.0	-
2159	-	-	413154.46	2193733.30	Картометрический метод	5.0	-
2160	-	-	413162.24	2193904.52	Картометрический метод	5.0	-
2138	-	-	413187.49	2193911.10	Картометрический метод	5.0	-
2161	-	-	413543.34	2193688.78	Картометрический метод	5.0	-
2162	-	-	413557.48	2193637.60	Картометрический метод	5.0	-
2163	-	-	413465.74	2193608.04	Картометрический метод	5.0	-
2164	-	-	413450.21	2193603.04	Картометрический метод	5.0	-
2165	-	-	413448.33	2193608.84	Картометрический метод	5.0	-
2166	-	-	413434.78	2193650.60	Картометрический метод	5.0	-
2167	-	-	413433.55	2193654.17	Картометрический метод	5.0	-
2161	-	-	413543.34	2193688.78	Картометрический метод	5.0	-
2168	-	-	413141.52	2193473.46	Картометрический метод	5.0	-
2169	-	-	413147.13	2193472.35	Картометрический метод	5.0	-
2170	-	-	413175.67	2193466.72	Картометрический метод	5.0	-
2171	-	-	413177.81	2193466.53	Картометрический метод	5.0	-
2172	-	-	413181.37	2193451.11	Картометрический метод	5.0	-
2173	-	-	413183.15	2193439.10	Картометрический метод	5.0	-
2174	-	-	413182.85	2193427.54	Картометрический метод	5.0	-
2175	-	-	413183.57	2193410.21	Картометрический метод	5.0	-
2176	-	-	413137.56	2193412.08	Картометрический метод	5.0	-
2177	-	-	413139.76	2193432.88	Картометрический метод	5.0	-
2178	-	-	413140.21	2193444.24	Картометрический метод	5.0	-

2. Сведения о характерных точках границ объекта							
Обозначение характерных точек границ	Существующие координаты, м		Измененные (уточненные) координаты, м		Метод определения координат характерной точки	Средняя квадратическая погрешность положения характерной точки (Mt), м	Описание обозначения точки на местности (при наличии)
	X	Y	X	Y			
1	2	3	4	5	6	7	8
2179	-	-	413140.43	2193445.78	Картометрический метод	5.0	-
2180	-	-	413140.50	2193450.08	Картометрический метод	5.0	-
2168	-	-	413141.52	2193473.46	Картометрический метод	5.0	-
2181	-	-	410397.42	2189089.90	Картометрический метод	5.0	-
2182	-	-	410401.26	2189071.88	Картометрический метод	5.0	-
2183	-	-	410450.12	2189082.17	Картометрический метод	5.0	-
2184	-	-	410450.23	2189074.51	Картометрический метод	5.0	-
2185	-	-	410488.07	2189075.08	Картометрический метод	5.0	-
2186	-	-	410489.42	2189018.66	Картометрический метод	5.0	-
2187	-	-	410492.57	2188906.89	Картометрический метод	5.0	-
2188	-	-	410479.80	2188918.37	Картометрический метод	5.0	-
2189	-	-	410485.85	2188890.32	Картометрический метод	5.0	-
2190	-	-	410487.32	2188859.61	Картометрический метод	5.0	-
2191	-	-	410489.02	2188823.88	Картометрический метод	5.0	-
2192	-	-	410428.98	2188837.71	Картометрический метод	5.0	-
2193	-	-	410389.61	2188846.95	Картометрический метод	5.0	-
2194	-	-	410386.88	2188850.57	Картометрический метод	5.0	-
2195	-	-	410359.56	2188886.99	Картометрический метод	5.0	-
2196	-	-	410324.90	2188933.42	Картометрический метод	5.0	-
2197	-	-	410316.67	2188944.45	Картометрический метод	5.0	-
2198	-	-	410307.80	2188935.85	Картометрический метод	5.0	-
2199	-	-	410324.64	2188913.06	Картометрический метод	5.0	-
2200	-	-	410382.61	2188836.33	Картометрический метод	5.0	-
2201	-	-	410487.16	2188811.91	Картометрический метод	5.0	-
2202	-	-	410486.99	2188810.81	Картометрический метод	5.0	-

2. Сведения о характерных точках границ объекта							
Обозначение характерных точек границ	Существующие координаты, м		Измененные (уточненные) координаты, м		Метод определения координат характерной точки	Средняя квадратическая погрешность положения характерной точки (Mt), м	Описание обозначения точки на местности (при наличии)
	X	Y	X	Y			
1	2	3	4	5	6	7	8
2203	-	-	410478.48	2188740.52	Картометрический метод	5.0	-
2204	-	-	410441.78	2188750.41	Картометрический метод	5.0	-
2205	-	-	410405.07	2188760.30	Картометрический метод	5.0	-
2206	-	-	410367.59	2188769.87	Картометрический метод	5.0	-
2207	-	-	410320.83	2188758.01	Картометрический метод	5.0	-
2208	-	-	410296.89	2188790.08	Картометрический метод	5.0	-
2209	-	-	410266.98	2188830.15	Картометрический метод	5.0	-
2210	-	-	410237.07	2188870.22	Картометрический метод	5.0	-
2211	-	-	410207.16	2188910.29	Картометрический метод	5.0	-
2212	-	-	410191.85	2188908.38	Картометрический метод	5.0	-
2213	-	-	410194.18	2188927.67	Картометрический метод	5.0	-
2214	-	-	410189.21	2188934.33	Картометрический метод	5.0	-
2215	-	-	410194.83	2188938.53	Картометрический метод	5.0	-
2216	-	-	410194.52	2188952.29	Картометрический метод	5.0	-
2217	-	-	410201.26	2188943.32	Картометрический метод	5.0	-
2218	-	-	410229.28	2188964.24	Картометрический метод	5.0	-
2219	-	-	410220.28	2188976.31	Картометрический метод	5.0	-
2220	-	-	410257.42	2189004.03	Картометрический метод	5.0	-
2221	-	-	410246.65	2189020.91	Картометрический метод	5.0	-
2222	-	-	410248.96	2189030.33	Картометрический метод	5.0	-
2223	-	-	410265.57	2189029.27	Картометрический метод	5.0	-
2224	-	-	410272.01	2189018.53	Картометрический метод	5.0	-
2225	-	-	410263.28	2189015.71	Картометрический метод	5.0	-
2226	-	-	410299.87	2188966.95	Картометрический метод	5.0	-
2227	-	-	410314.14	2188977.60	Картометрический метод	5.0	-

2. Сведения о характерных точках границ объекта							
Обозначение характерных точек границ	Существующие координаты, м		Измененные (уточненные) координаты, м		Метод определения координат характерной точки	Средняя квадратическая погрешность положения характерной точки (Mt), м	Описание обозначения точки на местности (при наличии)
	X	Y	X	Y			
1	2	3	4	5	6	7	8
2228	-	-	410316.80	2188980.60	Картометрический метод	5.0	-
2229	-	-	410313.08	2188996.08	Картометрический метод	5.0	-
2230	-	-	410324.80	2189004.85	Картометрический метод	5.0	-
2231	-	-	410336.85	2188988.46	Картометрический метод	5.0	-
2232	-	-	410315.38	2188972.41	Картометрический метод	5.0	-
2233	-	-	410316.16	2188969.12	Картометрический метод	5.0	-
2234	-	-	410331.81	2188980.81	Картометрический метод	5.0	-
2235	-	-	410353.76	2188997.19	Картометрический метод	5.0	-
2236	-	-	410345.95	2189007.65	Картометрический метод	5.0	-
2237	-	-	410350.14	2189010.08	Картометрический метод	5.0	-
2238	-	-	410340.75	2189022.72	Картометрический метод	5.0	-
2239	-	-	410345.61	2189026.50	Картометрический метод	5.0	-
2240	-	-	410353.92	2189061.71	Картометрический метод	5.0	-
2241	-	-	410359.17	2189083.92	Картометрический метод	5.0	-
2242	-	-	410392.01	2189086.10	Картометрический метод	5.0	-
2181	-	-	410397.42	2189089.90	Картометрический метод	5.0	-
2243	-	-	409992.52	2188835.30	Картометрический метод	5.0	-
2244	-	-	409989.33	2188817.88	Картометрический метод	5.0	-
2245	-	-	409975.89	2188786.78	Картометрический метод	5.0	-
2246	-	-	409947.42	2188767.80	Картометрический метод	5.0	-
2247	-	-	409926.07	2188740.91	Картометрический метод	5.0	-
2248	-	-	409918.16	2188717.72	Картометрический метод	5.0	-
2249	-	-	409918.69	2188697.95	Картометрический метод	5.0	-
2250	-	-	409927.65	2188680.29	Картометрический метод	5.0	-
2251	-	-	409956.38	2188659.20	Картометрический метод	5.0	-

2. Сведения о характерных точках границ объекта							
Обозначение характерных точек границ	Существующие координаты, м		Измененные (уточненные) координаты, м		Метод определения координат характерной точки	Средняя квадратическая погрешность положения характерной точки (Mt), м	Описание обозначения точки на местности (при наличии)
	X	Y	X	Y			
1	2	3	4	5	6	7	8
2252	-	-	409991.63	2188650.85	Картометрический метод	5.0	-
2253	-	-	409995.76	2188660.98	Картометрический метод	5.0	-
2254	-	-	410028.45	2188647.66	Картометрический метод	5.0	-
2255	-	-	410061.14	2188634.34	Картометрический метод	5.0	-
2256	-	-	410089.18	2188622.92	Картометрический метод	5.0	-
2257	-	-	410085.65	2188587.64	Картометрический метод	5.0	-
2258	-	-	410048.31	2188602.86	Картометрический метод	5.0	-
2259	-	-	410015.62	2188616.17	Картометрический метод	5.0	-
2260	-	-	409999.38	2188622.78	Картометрический метод	5.0	-
2261	-	-	409999.64	2188588.34	Картометрический метод	5.0	-
2262	-	-	410010.41	2188587.97	Картометрический метод	5.0	-
2263	-	-	410030.58	2188587.13	Картометрический метод	5.0	-
2264	-	-	410041.45	2188586.75	Картометрический метод	5.0	-
2265	-	-	410069.07	2188585.76	Картометрический метод	5.0	-
2266	-	-	410070.63	2188584.62	Картометрический метод	5.0	-
2267	-	-	410070.49	2188557.81	Картометрический метод	5.0	-
2268	-	-	410070.47	2188554.66	Картометрический метод	5.0	-
2269	-	-	410071.30	2188527.58	Картометрический метод	5.0	-
2270	-	-	410070.45	2188495.84	Картометрический метод	5.0	-
2271	-	-	410045.05	2188495.89	Картометрический метод	5.0	-
2272	-	-	410043.44	2188495.98	Картометрический метод	5.0	-
2273	-	-	410043.36	2188494.46	Картометрический метод	5.0	-
2274	-	-	409996.19	2188496.52	Картометрический метод	5.0	-
2275	-	-	409984.21	2188496.74	Картометрический метод	5.0	-
2276	-	-	409969.92	2188497.78	Картометрический метод	5.0	-

2. Сведения о характерных точках границ объекта							
Обозначение характерных точек границ	Существующие координаты, м		Измененные (уточненные) координаты, м		Метод определения координат характерной точки	Средняя квадратическая погрешность положения характерной точки (Mt), м	Описание обозначения точки на местности (при наличии)
	X	Y	X	Y			
1	2	3	4	5	6	7	8
2277	-	-	409944.62	2188498.02	Картометрический метод	5.0	-
2278	-	-	409920.68	2188498.98	Картометрический метод	5.0	-
2279	-	-	409896.58	2188500.19	Картометрический метод	5.0	-
2280	-	-	409896.52	2188500.02	Картометрический метод	5.0	-
2281	-	-	409882.61	2188500.39	Картометрический метод	5.0	-
2282	-	-	409875.12	2188500.59	Картометрический метод	5.0	-
2283	-	-	409847.36	2188500.86	Картометрический метод	5.0	-
2284	-	-	409847.45	2188502.91	Картометрический метод	5.0	-
2285	-	-	409866.55	2188501.36	Картометрический метод	5.0	-
2286	-	-	409868.61	2188525.64	Картометрический метод	5.0	-
2287	-	-	409859.24	2188526.50	Картометрический метод	5.0	-
2288	-	-	409861.40	2188567.12	Картометрический метод	5.0	-
2289	-	-	409871.09	2188567.18	Картометрический метод	5.0	-
2290	-	-	409871.56	2188567.19	Картометрический метод	5.0	-
2291	-	-	409878.13	2188567.41	Картометрический метод	5.0	-
2292	-	-	409878.89	2188567.42	Картометрический метод	5.0	-
2293	-	-	409870.06	2188588.63	Картометрический метод	5.0	-
2294	-	-	409869.55	2188595.92	Картометрический метод	5.0	-
2295	-	-	409886.40	2188597.12	Картометрический метод	5.0	-
2296	-	-	409885.75	2188598.80	Картометрический метод	5.0	-
2297	-	-	409883.50	2188604.59	Картометрический метод	5.0	-
2298	-	-	409872.77	2188632.21	Картометрический метод	5.0	-
2299	-	-	409861.53	2188660.03	Картометрический метод	5.0	-
2300	-	-	409884.16	2188669.13	Картометрический метод	5.0	-
2301	-	-	409870.78	2188700.54	Картометрический метод	5.0	-

2. Сведения о характерных точках границ объекта							
Обозначение характерных точек границ	Существующие координаты, м		Измененные (уточненные) координаты, м		Метод определения координат характерной точки	Средняя квадратическая погрешность положения характерной точки (Mt), м	Описание обозначения точки на местности (при наличии)
	X	Y	X	Y			
1	2	3	4	5	6	7	8
2302	-	-	409861.63	2188722.83	Картометрический метод	5.0	-
2303	-	-	409855.37	2188720.31	Картометрический метод	5.0	-
2304	-	-	409854.45	2188722.91	Картометрический метод	5.0	-
2305	-	-	409844.44	2188749.86	Картометрический метод	5.0	-
2306	-	-	409847.09	2188750.78	Картометрический метод	5.0	-
2307	-	-	409834.78	2188792.03	Картометрический метод	5.0	-
2308	-	-	409904.10	2188806.27	Картометрический метод	5.0	-
2309	-	-	409952.85	2188821.29	Картометрический метод	5.0	-
2243	-	-	409992.52	2188835.30	Картометрический метод	5.0	-
2310	-	-	410422.77	2188553.42	Картометрический метод	5.0	-
2311	-	-	410435.40	2188550.15	Картометрический метод	5.0	-
2312	-	-	410512.42	2188536.45	Картометрический метод	5.0	-
2313	-	-	410511.53	2188516.64	Картометрический метод	5.0	-
2314	-	-	410508.69	2188499.52	Картометрический метод	5.0	-
2315	-	-	410507.13	2188496.34	Картометрический метод	5.0	-
2316	-	-	410502.80	2188435.33	Картометрический метод	5.0	-
2317	-	-	410497.19	2188405.93	Картометрический метод	5.0	-
2318	-	-	410472.62	2188401.99	Картометрический метод	5.0	-
2319	-	-	410455.55	2188399.79	Картометрический метод	5.0	-
2320	-	-	410455.54	2188402.68	Картометрический метод	5.0	-
2321	-	-	410444.62	2188402.32	Картометрический метод	5.0	-
2322	-	-	410444.46	2188399.01	Картометрический метод	5.0	-
2323	-	-	410427.04	2188399.42	Картометрический метод	5.0	-
2324	-	-	410422.62	2188399.56	Картометрический метод	5.0	-
2325	-	-	410417.68	2188399.65	Картометрический метод	5.0	-

2. Сведения о характерных точках границ объекта							
Обозначение характерных точек границ	Существующие координаты, м		Измененные (уточненные) координаты, м		Метод определения координат характерной точки	Средняя квадратическая погрешность положения характерной точки (Mt), м	Описание обозначения точки на местности (при наличии)
	X	Y	X	Y			
1	2	3	4	5	6	7	8
2326	-	-	410417.59	2188397.82	Картометрический метод	5.0	-
2327	-	-	410396.21	2188395.57	Картометрический метод	5.0	-
2328	-	-	410366.83	2188397.15	Картометрический метод	5.0	-
2329	-	-	410344.34	2188396.98	Картометрический метод	5.0	-
2330	-	-	410325.89	2188396.84	Картометрический метод	5.0	-
2331	-	-	410306.14	2188397.53	Картометрический метод	5.0	-
2332	-	-	410284.81	2188400.49	Картометрический метод	5.0	-
2333	-	-	410254.85	2188405.79	Картометрический метод	5.0	-
2334	-	-	410254.91	2188402.84	Картометрический метод	5.0	-
2335	-	-	410230.38	2188408.02	Картометрический метод	5.0	-
2336	-	-	410230.65	2188446.53	Картометрический метод	5.0	-
2337	-	-	410230.95	2188489.75	Картометрический метод	5.0	-
2338	-	-	410231.26	2188534.95	Картометрический метод	5.0	-
2339	-	-	410251.02	2188538.28	Картометрический метод	5.0	-
2340	-	-	410280.84	2188539.81	Картометрический метод	5.0	-
2341	-	-	410309.04	2188542.59	Картометрический метод	5.0	-
2342	-	-	410376.32	2188546.97	Картометрический метод	5.0	-
2343	-	-	410382.20	2188548.38	Картометрический метод	5.0	-
2344	-	-	410387.82	2188549.93	Картометрический метод	5.0	-
2345	-	-	410397.18	2188550.77	Картометрический метод	5.0	-
2346	-	-	410405.62	2188551.17	Картометрический метод	5.0	-
2310	-	-	410422.77	2188553.42	Картометрический метод	5.0	-
2347	-	-	409450.17	2188865.34	Картометрический метод	5.0	-
2348	-	-	409452.11	2188864.25	Картометрический метод	5.0	-
2349	-	-	409461.57	2188858.94	Картометрический метод	5.0	-

2. Сведения о характерных точках границ объекта							
Обозначение характерных точек границ	Существующие координаты, м		Измененные (уточненные) координаты, м		Метод определения координат характерной точки	Средняя квадратическая погрешность положения характерной точки (Mt), м	Описание обозначения точки на местности (при наличии)
	X	Y	X	Y			
1	2	3	4	5	6	7	8
2350	-	-	409511.32	2188860.72	Картометрический метод	5.0	-
2351	-	-	409504.32	2188834.95	Картометрический метод	5.0	-
2352	-	-	409486.82	2188791.74	Картометрический метод	5.0	-
2353	-	-	409481.18	2188777.81	Картометрический метод	5.0	-
2354	-	-	409468.91	2188741.84	Картометрический метод	5.0	-
2355	-	-	409451.02	2188694.49	Картометрический метод	5.0	-
2356	-	-	409442.10	2188698.80	Картометрический метод	5.0	-
2357	-	-	409430.52	2188705.82	Картометрический метод	5.0	-
2358	-	-	409416.67	2188712.37	Картометрический метод	5.0	-
2359	-	-	409402.32	2188719.16	Картометрический метод	5.0	-
2360	-	-	409395.28	2188712.00	Картометрический метод	5.0	-
2361	-	-	409377.23	2188693.63	Картометрический метод	5.0	-
2362	-	-	409375.60	2188691.97	Картометрический метод	5.0	-
2363	-	-	409359.89	2188675.99	Картометрический метод	5.0	-
2364	-	-	409347.49	2188663.37	Картометрический метод	5.0	-
2365	-	-	409350.64	2188630.72	Картометрический метод	5.0	-
2366	-	-	409331.93	2188627.91	Картометрический метод	5.0	-
2367	-	-	409309.94	2188622.52	Картометрический метод	5.0	-
2368	-	-	409290.72	2188617.81	Картометрический метод	5.0	-
2369	-	-	409265.97	2188619.00	Картометрический метод	5.0	-
2370	-	-	409264.03	2188620.70	Картометрический метод	5.0	-
2371	-	-	409264.35	2188658.14	Картометрический метод	5.0	-
2372	-	-	409258.94	2188661.18	Картометрический метод	5.0	-
2373	-	-	409240.54	2188671.51	Картометрический метод	5.0	-
2374	-	-	409218.84	2188679.27	Картометрический метод	5.0	-

2. Сведения о характерных точках границ объекта							
Обозначение характерных точек границ	Существующие координаты, м		Измененные (уточненные) координаты, м		Метод определения координат характерной точки	Средняя квадратическая погрешность положения характерной точки (Mt), м	Описание обозначения точки на местности (при наличии)
	X	Y	X	Y			
1	2	3	4	5	6	7	8
2375	-	-	409209.11	2188682.75	Картометрический метод	5.0	-
2376	-	-	409196.41	2188695.71	Картометрический метод	5.0	-
2377	-	-	409177.58	2188714.89	Картометрический метод	5.0	-
2378	-	-	409177.10	2188718.48	Картометрический метод	5.0	-
2379	-	-	409191.59	2188738.59	Картометрический метод	5.0	-
2380	-	-	409201.56	2188740.75	Картометрический метод	5.0	-
2381	-	-	409212.44	2188748.19	Картометрический метод	5.0	-
2382	-	-	409224.92	2188756.74	Картометрический метод	5.0	-
2383	-	-	409227.83	2188758.72	Картометрический метод	5.0	-
2384	-	-	409252.10	2188762.46	Картометрический метод	5.0	-
2385	-	-	409287.00	2188743.91	Картометрический метод	5.0	-
2386	-	-	409291.39	2188746.30	Картометрический метод	5.0	-
2387	-	-	409305.81	2188754.12	Картометрический метод	5.0	-
2388	-	-	409321.07	2188766.20	Картометрический метод	5.0	-
2389	-	-	409340.52	2188818.93	Картометрический метод	5.0	-
2390	-	-	409356.55	2188834.45	Картометрический метод	5.0	-
2391	-	-	409383.20	2188834.79	Картометрический метод	5.0	-
2392	-	-	409394.51	2188846.77	Картометрический метод	5.0	-
2393	-	-	409409.32	2188844.82	Картометрический метод	5.0	-
2347	-	-	409450.17	2188865.34	Картометрический метод	5.0	-
2394	-	-	410121.94	2188495.20	Картометрический метод	5.0	-
2395	-	-	410127.65	2188469.60	Картометрический метод	5.0	-
2396	-	-	410131.28	2188444.47	Картометрический метод	5.0	-
2397	-	-	410133.28	2188420.85	Картометрический метод	5.0	-
2398	-	-	410136.04	2188393.09	Картометрический метод	5.0	-

2. Сведения о характерных точках границ объекта							
Обозначение характерных точек границ	Существующие координаты, м		Измененные (уточненные) координаты, м		Метод определения координат характерной точки	Средняя квадратическая погрешность положения характерной точки (Mt), м	Описание обозначения точки на местности (при наличии)
	X	Y	X	Y			
1	2	3	4	5	6	7	8
2399	-	-	410136.98	2188385.95	Картометрический метод	5.0	-
2400	-	-	410138.53	2188366.97	Картометрический метод	5.0	-
2401	-	-	410131.70	2188317.38	Картометрический метод	5.0	-
2402	-	-	410130.43	2188317.39	Картометрический метод	5.0	-
2403	-	-	410091.56	2188316.70	Картометрический метод	5.0	-
2404	-	-	410079.06	2188316.78	Картометрический метод	5.0	-
2405	-	-	410076.04	2188368.57	Картометрический метод	5.0	-
2406	-	-	410074.70	2188391.54	Картометрический метод	5.0	-
2407	-	-	410018.53	2188384.83	Картометрический метод	5.0	-
2408	-	-	410016.08	2188384.54	Картометрический метод	5.0	-
2409	-	-	409893.15	2188369.38	Картометрический метод	5.0	-
2410	-	-	409892.49	2188369.30	Картометрический метод	5.0	-
2411	-	-	409892.45	2188369.30	Картометрический метод	5.0	-
2412	-	-	409892.06	2188369.25	Картометрический метод	5.0	-
2413	-	-	409891.01	2188369.18	Картометрический метод	5.0	-
2414	-	-	409871.29	2188367.68	Картометрический метод	5.0	-
2415	-	-	409869.82	2188367.52	Картометрический метод	5.0	-
2416	-	-	409867.33	2188367.25	Картометрический метод	5.0	-
2417	-	-	409852.92	2188365.15	Картометрический метод	5.0	-
2418	-	-	409826.66	2188361.80	Картометрический метод	5.0	-
2419	-	-	409822.86	2188487.77	Картометрический метод	5.0	-
2420	-	-	409831.45	2188487.19	Картометрический метод	5.0	-
2421	-	-	409848.26	2188487.23	Картометрический метод	5.0	-
2422	-	-	409890.09	2188487.33	Картометрический метод	5.0	-
2423	-	-	409890.15	2188490.64	Картометрический метод	5.0	-

2. Сведения о характерных точках границ объекта							
Обозначение характерных точек границ	Существующие координаты, м		Измененные (уточненные) координаты, м		Метод определения координат характерной точки	Средняя квадратическая погрешность положения характерной точки (Mt), м	Описание обозначения точки на местности (при наличии)
	X	Y	X	Y			
1	2	3	4	5	6	7	8
2424	-	-	409892.30	2188490.54	Картометрический метод	5.0	-
2425	-	-	409920.83	2188490.56	Картометрический метод	5.0	-
2426	-	-	409920.83	2188490.66	Картометрический метод	5.0	-
2427	-	-	409959.52	2188488.70	Картометрический метод	5.0	-
2428	-	-	409963.66	2188488.80	Картометрический метод	5.0	-
2429	-	-	409963.66	2188488.68	Картометрический метод	5.0	-
2430	-	-	409964.32	2188488.70	Картометрический метод	5.0	-
2431	-	-	410010.55	2188486.04	Картометрический метод	5.0	-
2432	-	-	410024.54	2188485.65	Картометрический метод	5.0	-
2433	-	-	410031.00	2188485.36	Картометрический метод	5.0	-
2434	-	-	410032.99	2188485.27	Картометрический метод	5.0	-
2435	-	-	410042.17	2188484.86	Картометрический метод	5.0	-
2436	-	-	410067.18	2188486.78	Картометрический метод	5.0	-
2437	-	-	410079.70	2188487.82	Картометрический метод	5.0	-
2438	-	-	410097.25	2188490.56	Картометрический метод	5.0	-
2394	-	-	410121.94	2188495.20	Картометрический метод	5.0	-
2439	-	-	410571.56	2188484.27	Картометрический метод	5.0	-
2440	-	-	410581.20	2188483.93	Картометрический метод	5.0	-
2441	-	-	410583.08	2188482.52	Картометрический метод	5.0	-
2442	-	-	410587.60	2188482.27	Картометрический метод	5.0	-
2443	-	-	410589.84	2188483.38	Картометрический метод	5.0	-
2444	-	-	410592.14	2188483.27	Картометрический метод	5.0	-
2445	-	-	410643.80	2188480.21	Картометрический метод	5.0	-
2446	-	-	410639.81	2188425.10	Картометрический метод	5.0	-
2447	-	-	410638.07	2188425.08	Картометрический метод	5.0	-

2. Сведения о характерных точках границ объекта							
Обозначение характерных точек границ	Существующие координаты, м		Измененные (уточненные) координаты, м		Метод определения координат характерной точки	Средняя квадратическая погрешность положения характерной точки (Mt), м	Описание обозначения точки на местности (при наличии)
	X	Y	X	Y			
1	2	3	4	5	6	7	8
2448	-	-	410633.64	2188395.59	Картометрический метод	5.0	-
2449	-	-	410633.27	2188393.13	Картометрический метод	5.0	-
2450	-	-	410632.26	2188386.34	Картометрический метод	5.0	-
2451	-	-	410634.16	2188352.32	Картометрический метод	5.0	-
2452	-	-	410632.87	2188341.56	Картометрический метод	5.0	-
2453	-	-	410632.36	2188332.22	Картометрический метод	5.0	-
2454	-	-	410628.88	2188300.69	Картометрический метод	5.0	-
2455	-	-	410628.33	2188295.70	Картометрический метод	5.0	-
2456	-	-	410628.92	2188258.96	Картометрический метод	5.0	-
2457	-	-	410627.78	2188245.09	Картометрический метод	5.0	-
2458	-	-	410627.17	2188210.71	Картометрический метод	5.0	-
2459	-	-	410586.57	2188211.09	Картометрический метод	5.0	-
2460	-	-	410550.63	2188211.42	Картометрический метод	5.0	-
2461	-	-	410546.61	2188211.51	Картометрический метод	5.0	-
2462	-	-	410507.27	2188214.80	Картометрический метод	5.0	-
2463	-	-	410507.50	2188217.21	Картометрический метод	5.0	-
2464	-	-	410509.52	2188248.12	Картометрический метод	5.0	-
2465	-	-	410509.87	2188264.26	Картометрический метод	5.0	-
2466	-	-	410511.41	2188296.91	Картометрический метод	5.0	-
2467	-	-	410511.72	2188305.07	Картометрический метод	5.0	-
2468	-	-	410513.14	2188333.06	Картометрический метод	5.0	-
2469	-	-	410514.57	2188355.48	Картометрический метод	5.0	-
2470	-	-	410515.56	2188372.23	Картометрический метод	5.0	-
2471	-	-	410516.50	2188392.84	Картометрический метод	5.0	-
2472	-	-	410516.69	2188398.42	Картометрический метод	5.0	-

2. Сведения о характерных точках границ объекта							
Обозначение характерных точек границ	Существующие координаты, м		Измененные (уточненные) координаты, м		Метод определения координат характерной точки	Средняя квадратическая погрешность положения характерной точки (Mt), м	Описание обозначения точки на местности (при наличии)
	X	Y	X	Y			
1	2	3	4	5	6	7	8
2473	-	-	410545.35	2188397.04	Картометрический метод	5.0	-
2474	-	-	410546.32	2188423.78	Картометрический метод	5.0	-
2475	-	-	410544.17	2188423.82	Картометрический метод	5.0	-
2476	-	-	410544.29	2188425.92	Картометрический метод	5.0	-
2477	-	-	410540.26	2188426.37	Картометрический метод	5.0	-
2478	-	-	410526.60	2188426.13	Картометрический метод	5.0	-
2479	-	-	410522.89	2188426.23	Картометрический метод	5.0	-
2480	-	-	410517.65	2188426.77	Картометрический метод	5.0	-
2481	-	-	410521.15	2188479.20	Картометрический метод	5.0	-
2482	-	-	410526.57	2188480.58	Картометрический метод	5.0	-
2483	-	-	410531.98	2188481.96	Картометрический метод	5.0	-
2484	-	-	410560.84	2188483.65	Картометрический метод	5.0	-
2439	-	-	410571.56	2188484.27	Картометрический метод	5.0	-
2485	-	-	410902.63	2188702.84	Картометрический метод	5.0	-
2486	-	-	410911.18	2188700.84	Картометрический метод	5.0	-
2487	-	-	410934.03	2188694.93	Картометрический метод	5.0	-
2488	-	-	410958.38	2188688.63	Картометрический метод	5.0	-
2489	-	-	410982.79	2188682.31	Картометрический метод	5.0	-
2490	-	-	411007.03	2188676.05	Картометрический метод	5.0	-
2491	-	-	410994.68	2188674.67	Картометрический метод	5.0	-
2492	-	-	410982.59	2188675.72	Картометрический метод	5.0	-
2493	-	-	410981.94	2188611.03	Картометрический метод	5.0	-
2494	-	-	411006.71	2188610.63	Картометрический метод	5.0	-
2495	-	-	411019.56	2188610.27	Картометрический метод	5.0	-
2496	-	-	411017.71	2188547.25	Картометрический метод	5.0	-

2. Сведения о характерных точках границ объекта							
Обозначение характерных точек границ	Существующие координаты, м		Измененные (уточненные) координаты, м		Метод определения координат характерной точки	Средняя квадратическая погрешность положения характерной точки (Mt), м	Описание обозначения точки на местности (при наличии)
	X	Y	X	Y			
1	2	3	4	5	6	7	8
2497	-	-	411015.73	2188547.37	Картометрический метод	5.0	-
2498	-	-	411013.17	2188519.64	Картометрический метод	5.0	-
2499	-	-	410986.60	2188523.81	Картометрический метод	5.0	-
2500	-	-	410986.91	2188527.44	Картометрический метод	5.0	-
2501	-	-	410979.26	2188528.09	Картометрический метод	5.0	-
2502	-	-	410979.21	2188527.49	Картометрический метод	5.0	-
2503	-	-	410951.43	2188528.02	Картометрический метод	5.0	-
2504	-	-	410938.67	2188528.53	Картометрический метод	5.0	-
2505	-	-	410933.11	2188528.72	Картометрический метод	5.0	-
2506	-	-	410923.62	2188529.01	Картометрический метод	5.0	-
2507	-	-	410894.58	2188529.54	Картометрический метод	5.0	-
2508	-	-	410863.36	2188530.85	Картометрический метод	5.0	-
2509	-	-	410863.25	2188528.66	Картометрический метод	5.0	-
2510	-	-	410838.00	2188530.32	Картометрический метод	5.0	-
2511	-	-	410837.57	2188530.16	Картометрический метод	5.0	-
2512	-	-	410823.90	2188530.07	Картометрический метод	5.0	-
2513	-	-	410819.54	2188541.85	Картометрический метод	5.0	-
2514	-	-	410816.90	2188567.78	Картометрический метод	5.0	-
2515	-	-	410816.68	2188577.76	Картометрический метод	5.0	-
2516	-	-	410816.61	2188596.31	Картометрический метод	5.0	-
2517	-	-	410814.22	2188652.35	Картометрический метод	5.0	-
2518	-	-	410806.85	2188667.05	Картометрический метод	5.0	-
2519	-	-	410802.78	2188678.54	Картометрический метод	5.0	-
2520	-	-	410801.01	2188696.45	Картометрический метод	5.0	-
2485	-	-	410902.63	2188702.84	Картометрический метод	5.0	-

2. Сведения о характерных точках границ объекта							
Обозначение характерных точек границ	Существующие координаты, м		Измененные (уточненные) координаты, м		Метод определения координат характерной точки	Средняя квадратическая погрешность положения характерной точки (Mt), м	Описание обозначения точки на местности (при наличии)
	X	Y	X	Y			
1	2	3	4	5	6	7	8
2521	-	-	410665.69	2188527.27	Картометрический метод	5.0	-
2522	-	-	410678.15	2188526.38	Картометрический метод	5.0	-
2523	-	-	410701.70	2188524.91	Картометрический метод	5.0	-
2524	-	-	410746.51	2188522.42	Картометрический метод	5.0	-
2525	-	-	410746.87	2188522.40	Картометрический метод	5.0	-
2526	-	-	410766.79	2188521.62	Картометрический метод	5.0	-
2527	-	-	410769.94	2188522.67	Картометрический метод	5.0	-
2528	-	-	410819.15	2188521.27	Картометрический метод	5.0	-
2529	-	-	410819.23	2188521.52	Картометрический метод	5.0	-
2530	-	-	410855.75	2188520.14	Картометрический метод	5.0	-
2531	-	-	410859.48	2188520.14	Картометрический метод	5.0	-
2532	-	-	410859.48	2188518.94	Картометрический метод	5.0	-
2533	-	-	410902.95	2188520.16	Картометрический метод	5.0	-
2534	-	-	410933.51	2188519.25	Картометрический метод	5.0	-
2535	-	-	410938.88	2188519.40	Картометрический метод	5.0	-
2536	-	-	410952.54	2188517.99	Картометрический метод	5.0	-
2537	-	-	410970.15	2188516.08	Картометрический метод	5.0	-
2538	-	-	410989.26	2188514.01	Картометрический метод	5.0	-
2539	-	-	410996.73	2188510.27	Картометрический метод	5.0	-
2540	-	-	410991.26	2188458.72	Картометрический метод	5.0	-
2541	-	-	410991.09	2188457.06	Картометрический метод	5.0	-
2542	-	-	410901.48	2188478.81	Картометрический метод	5.0	-
2543	-	-	410861.75	2188484.81	Картометрический метод	5.0	-
2544	-	-	410811.31	2188481.96	Картометрический метод	5.0	-
2545	-	-	410744.61	2188481.18	Картометрический метод	5.0	-

2. Сведения о характерных точках границ объекта							
Обозначение характерных точек границ	Существующие координаты, м		Измененные (уточненные) координаты, м		Метод определения координат характерной точки	Средняя квадратическая погрешность положения характерной точки (Mt), м	Описание обозначения точки на местности (при наличии)
	X	Y	X	Y			
1	2	3	4	5	6	7	8
2546	-	-	410744.57	2188480.34	Картометрический метод	5.0	-
2547	-	-	410709.94	2188479.64	Картометрический метод	5.0	-
2548	-	-	410709.28	2188471.89	Картометрический метод	5.0	-
2549	-	-	410705.65	2188435.15	Картометрический метод	5.0	-
2550	-	-	410702.66	2188399.57	Картометрический метод	5.0	-
2551	-	-	410699.36	2188363.78	Картометрический метод	5.0	-
2552	-	-	410697.43	2188341.56	Картометрический метод	5.0	-
2553	-	-	410695.50	2188319.34	Картометрический метод	5.0	-
2554	-	-	410691.27	2188252.36	Картометрический метод	5.0	-
2555	-	-	410686.98	2188207.31	Картометрический метод	5.0	-
2556	-	-	410660.57	2188209.54	Картометрический метод	5.0	-
2557	-	-	410660.62	2188210.14	Картометрический метод	5.0	-
2558	-	-	410634.16	2188211.92	Картометрический метод	5.0	-
2559	-	-	410637.50	2188256.42	Картометрический метод	5.0	-
2560	-	-	410639.03	2188277.49	Картометрический метод	5.0	-
2561	-	-	410637.44	2188277.58	Картометрический метод	5.0	-
2562	-	-	410642.27	2188322.16	Картометрический метод	5.0	-
2563	-	-	410644.30	2188344.38	Картометрический метод	5.0	-
2564	-	-	410645.75	2188360.25	Картометрический метод	5.0	-
2565	-	-	410646.33	2188366.59	Картометрический метод	5.0	-
2566	-	-	410648.95	2188402.45	Картометрический метод	5.0	-
2567	-	-	410652.80	2188437.39	Картометрический метод	5.0	-
2568	-	-	410656.19	2188472.13	Картометрический метод	5.0	-
2569	-	-	410656.61	2188473.01	Картометрический метод	5.0	-
2570	-	-	410658.67	2188477.29	Картометрический метод	5.0	-

2. Сведения о характерных точках границ объекта							
Обозначение характерных точек границ	Существующие координаты, м		Измененные (уточненные) координаты, м		Метод определения координат характерной точки	Средняя квадратическая погрешность положения характерной точки (Mt), м	Описание обозначения точки на местности (при наличии)
	X	Y	X	Y			
1	2	3	4	5	6	7	8
2571	-	-	410655.19	2188481.16	Картометрический метод	5.0	-
2572	-	-	410657.47	2188521.11	Картометрический метод	5.0	-
2521	-	-	410665.69	2188527.27	Картометрический метод	5.0	-
2573	-	-	410242.12	2188717.48	Картометрический метод	5.0	-
2574	-	-	410278.72	2188700.17	Картометрический метод	5.0	-
2575	-	-	410319.15	2188703.50	Картометрический метод	5.0	-
2576	-	-	410319.88	2188692.10	Картометрический метод	5.0	-
2577	-	-	410351.76	2188688.46	Картометрический метод	5.0	-
2578	-	-	410373.75	2188682.27	Картометрический метод	5.0	-
2579	-	-	410373.11	2188667.37	Картометрический метод	5.0	-
2580	-	-	410399.97	2188666.95	Картометрический метод	5.0	-
2581	-	-	410400.73	2188675.94	Картометрический метод	5.0	-
2582	-	-	410400.79	2188680.55	Картометрический метод	5.0	-
2583	-	-	410426.09	2188681.08	Картометрический метод	5.0	-
2584	-	-	410452.71	2188685.03	Картометрический метод	5.0	-
2585	-	-	410478.31	2188673.79	Картометрический метод	5.0	-
2586	-	-	410496.78	2188666.54	Картометрический метод	5.0	-
2587	-	-	410501.99	2188657.39	Картометрический метод	5.0	-
2588	-	-	410506.22	2188646.71	Картометрический метод	5.0	-
2589	-	-	410507.68	2188641.38	Картометрический метод	5.0	-
2590	-	-	410508.28	2188600.95	Картометрический метод	5.0	-
2591	-	-	410508.55	2188582.91	Картометрический метод	5.0	-
2592	-	-	410507.35	2188560.25	Картометрический метод	5.0	-
2593	-	-	410505.48	2188554.17	Картометрический метод	5.0	-
2594	-	-	410499.52	2188554.96	Картометрический метод	5.0	-

2. Сведения о характерных точках границ объекта							
Обозначение характерных точек границ	Существующие координаты, м		Измененные (уточненные) координаты, м		Метод определения координат характерной точки	Средняя квадратическая погрешность положения характерной точки (Mt), м	Описание обозначения точки на местности (при наличии)
	X	Y	X	Y			
1	2	3	4	5	6	7	8
2595	-	-	410467.81	2188559.67	Картометрический метод	5.0	-
2596	-	-	410467.83	2188559.12	Картометрический метод	5.0	-
2597	-	-	410437.69	2188564.37	Картометрический метод	5.0	-
2598	-	-	410437.62	2188565.08	Картометрический метод	5.0	-
2599	-	-	410411.93	2188570.22	Картометрический метод	5.0	-
2600	-	-	410394.32	2188577.48	Картометрический метод	5.0	-
2601	-	-	410394.17	2188579.51	Картометрический метод	5.0	-
2602	-	-	410388.72	2188580.68	Картометрический метод	5.0	-
2603	-	-	410388.99	2188582.12	Картометрический метод	5.0	-
2604	-	-	410366.47	2188587.96	Картометрический метод	5.0	-
2605	-	-	410347.04	2188592.38	Картометрический метод	5.0	-
2606	-	-	410319.76	2188595.97	Картометрический метод	5.0	-
2607	-	-	410319.55	2188593.93	Картометрический метод	5.0	-
2608	-	-	410292.03	2188598.22	Картометрический метод	5.0	-
2609	-	-	410292.38	2188600.01	Картометрический метод	5.0	-
2610	-	-	410263.52	2188603.84	Картометрический метод	5.0	-
2611	-	-	410261.09	2188606.49	Картометрический метод	5.0	-
2612	-	-	410262.06	2188629.33	Картометрический метод	5.0	-
2613	-	-	410278.69	2188629.86	Картометрический метод	5.0	-
2614	-	-	410278.80	2188660.92	Картометрический метод	5.0	-
2615	-	-	410278.74	2188691.34	Картометрический метод	5.0	-
2616	-	-	410261.25	2188691.45	Картометрический метод	5.0	-
2617	-	-	410250.95	2188691.51	Картометрический метод	5.0	-
2618	-	-	410249.93	2188680.31	Картометрический метод	5.0	-
2619	-	-	410247.72	2188656.18	Картометрический метод	5.0	-

2. Сведения о характерных точках границ объекта							
Обозначение характерных точек границ	Существующие координаты, м		Измененные (уточненные) координаты, м		Метод определения координат характерной точки	Средняя квадратическая погрешность положения характерной точки (Mt), м	Описание обозначения точки на местности (при наличии)
	X	Y	X	Y			
1	2	3	4	5	6	7	8
2620	-	-	410246.91	2188647.29	Картометрический метод	5.0	-
2621	-	-	410238.42	2188647.95	Картометрический метод	5.0	-
2622	-	-	410238.20	2188637.67	Картометрический метод	5.0	-
2623	-	-	410237.96	2188634.14	Картометрический метод	5.0	-
2624	-	-	410226.11	2188634.65	Картометрический метод	5.0	-
2625	-	-	410207.02	2188650.37	Картометрический метод	5.0	-
2626	-	-	410208.42	2188681.95	Картометрический метод	5.0	-
2627	-	-	410208.75	2188690.88	Картометрический метод	5.0	-
2628	-	-	410218.16	2188694.69	Картометрический метод	5.0	-
2629	-	-	410226.60	2188699.91	Картометрический метод	5.0	-
2630	-	-	410234.37	2188706.81	Картометрический метод	5.0	-
2631	-	-	410239.53	2188713.10	Картометрический метод	5.0	-
2573	-	-	410242.12	2188717.48	Картометрический метод	5.0	-
2632	-	-	410508.32	2188397.73	Картометрический метод	5.0	-
2633	-	-	410507.46	2188374.81	Картометрический метод	5.0	-
2634	-	-	410507.06	2188362.69	Картометрический метод	5.0	-
2635	-	-	410504.48	2188362.29	Картометрический метод	5.0	-
2636	-	-	410503.02	2188343.80	Картометрический метод	5.0	-
2637	-	-	410500.05	2188289.58	Картометрический метод	5.0	-
2638	-	-	410456.48	2188292.68	Картометрический метод	5.0	-
2639	-	-	410411.05	2188294.51	Картометрический метод	5.0	-
2640	-	-	410411.12	2188296.51	Картометрический метод	5.0	-
2641	-	-	410371.98	2188289.25	Картометрический метод	5.0	-
2642	-	-	410337.37	2188291.59	Картометрический метод	5.0	-
2643	-	-	410233.08	2188294.45	Картометрический метод	5.0	-

2. Сведения о характерных точках границ объекта							
Обозначение характерных точек границ	Существующие координаты, м		Измененные (уточненные) координаты, м		Метод определения координат характерной точки	Средняя квадратическая погрешность положения характерной точки (Mt), м	Описание обозначения точки на местности (при наличии)
	X	Y	X	Y			
1	2	3	4	5	6	7	8
2644	-	-	410233.93	2188326.01	Картометрический метод	5.0	-
2645	-	-	410257.94	2188325.43	Картометрический метод	5.0	-
2646	-	-	410258.28	2188357.08	Картометрический метод	5.0	-
2647	-	-	410258.38	2188366.59	Картометрический метод	5.0	-
2648	-	-	410258.68	2188395.49	Картометрический метод	5.0	-
2649	-	-	410272.92	2188394.08	Картометрический метод	5.0	-
2650	-	-	410277.24	2188393.65	Картометрический метод	5.0	-
2651	-	-	410290.03	2188392.39	Картометрический метод	5.0	-
2652	-	-	410331.04	2188388.33	Картометрический метод	5.0	-
2653	-	-	410418.84	2188388.93	Картометрический метод	5.0	-
2654	-	-	410418.83	2188392.33	Картометрический метод	5.0	-
2655	-	-	410473.21	2188394.24	Картометрический метод	5.0	-
2656	-	-	410498.11	2188396.73	Картометрический метод	5.0	-
2657	-	-	410506.23	2188397.54	Картометрический метод	5.0	-
2632	-	-	410508.32	2188397.73	Картометрический метод	5.0	-
2658	-	-	409789.60	2189120.69	Картометрический метод	5.0	-
2659	-	-	409791.24	2189119.38	Картометрический метод	5.0	-
2660	-	-	409802.80	2189109.33	Картометрический метод	5.0	-
2661	-	-	409814.80	2189096.42	Картометрический метод	5.0	-
2662	-	-	409819.96	2189085.61	Картометрический метод	5.0	-
2663	-	-	409826.38	2189078.22	Картометрический метод	5.0	-
2664	-	-	409834.94	2189070.29	Картометрический метод	5.0	-
2665	-	-	409844.35	2189061.48	Картометрический метод	5.0	-
2666	-	-	409855.36	2189051.58	Картометрический метод	5.0	-
2667	-	-	409874.64	2189034.56	Картометрический метод	5.0	-

2. Сведения о характерных точках границ объекта							
Обозначение характерных точек границ	Существующие координаты, м		Измененные (уточненные) координаты, м		Метод определения координат характерной точки	Средняя квадратическая погрешность положения характерной точки (Mt), м	Описание обозначения точки на местности (при наличии)
	X	Y	X	Y			
1	2	3	4	5	6	7	8
2668	-	-	409905.85	2189007.19	Картометрический метод	5.0	-
2669	-	-	409915.68	2189002.09	Картометрический метод	5.0	-
2670	-	-	409934.10	2188989.63	Картометрический метод	5.0	-
2671	-	-	409949.50	2188979.29	Картометрический метод	5.0	-
2672	-	-	409981.44	2188959.88	Картометрический метод	5.0	-
2673	-	-	410004.13	2188948.30	Картометрический метод	5.0	-
2674	-	-	410003.02	2188915.85	Картометрический метод	5.0	-
2675	-	-	409995.13	2188848.18	Картометрический метод	5.0	-
2676	-	-	409990.86	2188846.03	Картометрический метод	5.0	-
2677	-	-	409988.34	2188849.76	Картометрический метод	5.0	-
2678	-	-	409966.66	2188877.01	Картометрический метод	5.0	-
2679	-	-	409955.75	2188890.73	Картометрический метод	5.0	-
2680	-	-	409967.15	2188906.97	Картометрический метод	5.0	-
2681	-	-	409968.27	2188908.57	Картометрический метод	5.0	-
2682	-	-	409963.36	2188912.02	Картометрический метод	5.0	-
2683	-	-	409953.83	2188898.44	Картометрический метод	5.0	-
2684	-	-	409949.67	2188898.28	Картометрический метод	5.0	-
2685	-	-	409934.57	2188916.65	Картометрический метод	5.0	-
2686	-	-	409911.65	2188932.74	Картометрический метод	5.0	-
2687	-	-	409887.64	2188949.60	Картометрический метод	5.0	-
2688	-	-	409870.56	2188961.59	Картометрический метод	5.0	-
2689	-	-	409852.28	2188974.42	Картометрический метод	5.0	-
2690	-	-	409827.84	2188991.58	Картометрический метод	5.0	-
2691	-	-	409802.65	2189009.27	Картометрический метод	5.0	-
2692	-	-	409788.38	2189019.28	Картометрический метод	5.0	-

2. Сведения о характерных точках границ объекта							
Обозначение характерных точек границ	Существующие координаты, м		Измененные (уточненные) координаты, м		Метод определения координат характерной точки	Средняя квадратическая погрешность положения характерной точки (Mt), м	Описание обозначения точки на местности (при наличии)
	X	Y	X	Y			
1	2	3	4	5	6	7	8
2693	-	-	409772.01	2189030.77	Картометрический метод	5.0	-
2694	-	-	409752.60	2189044.40	Картометрический метод	5.0	-
2695	-	-	409728.34	2189061.43	Картометрический метод	5.0	-
2696	-	-	409667.50	2189064.31	Картометрический метод	5.0	-
2697	-	-	409674.91	2189081.53	Картометрический метод	5.0	-
2698	-	-	409720.49	2189083.30	Картометрический метод	5.0	-
2699	-	-	409746.31	2189093.06	Картометрический метод	5.0	-
2658	-	-	409789.60	2189120.69	Картометрический метод	5.0	-
2700	-	-	410686.31	2188686.05	Картометрический метод	5.0	-
2701	-	-	410700.92	2188685.41	Картометрический метод	5.0	-
2702	-	-	410703.63	2188675.98	Картометрический метод	5.0	-
2703	-	-	410702.99	2188650.42	Картометрический метод	5.0	-
2704	-	-	410702.30	2188622.06	Картометрический метод	5.0	-
2705	-	-	410707.39	2188621.58	Картометрический метод	5.0	-
2706	-	-	410707.75	2188631.63	Картометрический метод	5.0	-
2707	-	-	410708.84	2188661.97	Картометрический метод	5.0	-
2708	-	-	410737.50	2188662.25	Картометрический метод	5.0	-
2709	-	-	410755.06	2188657.48	Картометрический метод	5.0	-
2710	-	-	410779.70	2188656.62	Картометрический метод	5.0	-
2711	-	-	410795.66	2188656.01	Картометрический метод	5.0	-
2712	-	-	410807.51	2188646.09	Картометрический метод	5.0	-
2713	-	-	410811.02	2188593.38	Картометрический метод	5.0	-
2714	-	-	410815.04	2188551.44	Картометрический метод	5.0	-
2715	-	-	410815.38	2188543.51	Картометрический метод	5.0	-
2716	-	-	410815.80	2188533.70	Картометрический метод	5.0	-

2. Сведения о характерных точках границ объекта							
Обозначение характерных точек границ	Существующие координаты, м		Измененные (уточненные) координаты, м		Метод определения координат характерной точки	Средняя квадратическая погрешность положения характерной точки (Mt), м	Описание обозначения точки на местности (при наличии)
	X	Y	X	Y			
1	2	3	4	5	6	7	8
2717	-	-	410813.77	2188530.90	Картометрический метод	5.0	-
2718	-	-	410811.11	2188530.65	Картометрический метод	5.0	-
2719	-	-	410801.99	2188531.11	Картометрический метод	5.0	-
2720	-	-	410798.17	2188531.03	Картометрический метод	5.0	-
2721	-	-	410794.83	2188531.03	Картометрический метод	5.0	-
2722	-	-	410794.12	2188531.06	Картометрический метод	5.0	-
2723	-	-	410794.10	2188529.99	Картометрический метод	5.0	-
2724	-	-	410769.70	2188530.82	Картометрический метод	5.0	-
2725	-	-	410746.78	2188531.55	Картометрический метод	5.0	-
2726	-	-	410747.00	2188534.82	Картометрический метод	5.0	-
2727	-	-	410728.44	2188535.42	Картометрический метод	5.0	-
2728	-	-	410703.80	2188536.42	Картометрический метод	5.0	-
2729	-	-	410695.61	2188536.52	Картометрический метод	5.0	-
2730	-	-	410688.49	2188535.34	Картометрический метод	5.0	-
2731	-	-	410676.96	2188535.91	Картометрический метод	5.0	-
2732	-	-	410677.01	2188536.36	Картометрический метод	5.0	-
2733	-	-	410665.18	2188537.26	Картометрический метод	5.0	-
2734	-	-	410665.06	2188536.05	Картометрический метод	5.0	-
2735	-	-	410645.84	2188537.79	Картометрический метод	5.0	-
2736	-	-	410647.12	2188546.21	Картометрический метод	5.0	-
2737	-	-	410658.26	2188605.88	Картометрический метод	5.0	-
2738	-	-	410657.84	2188620.89	Картометрический метод	5.0	-
2739	-	-	410657.72	2188641.25	Картометрический метод	5.0	-
2740	-	-	410661.06	2188662.41	Картометрический метод	5.0	-
2741	-	-	410667.64	2188676.00	Картометрический метод	5.0	-

2. Сведения о характерных точках границ объекта							
Обозначение характерных точек границ	Существующие координаты, м		Измененные (уточненные) координаты, м		Метод определения координат характерной точки	Средняя квадратическая погрешность положения характерной точки (Mt), м	Описание обозначения точки на местности (при наличии)
	X	Y	X	Y			
1	2	3	4	5	6	7	8
2742	-	-	410675.84	2188685.78	Картометрический метод	5.0	-
2700	-	-	410686.31	2188686.05	Картометрический метод	5.0	-
2743	-	-	410178.25	2188284.85	Картометрический метод	5.0	-
2744	-	-	410186.77	2188284.35	Картометрический метод	5.0	-
2745	-	-	410211.88	2188282.89	Картометрический метод	5.0	-
2746	-	-	410216.87	2188282.60	Картометрический метод	5.0	-
2747	-	-	410252.26	2188282.59	Картометрический метод	5.0	-
2748	-	-	410374.16	2188278.06	Картометрический метод	5.0	-
2749	-	-	410412.77	2188283.69	Картометрический метод	5.0	-
2750	-	-	410500.39	2188279.02	Картометрический метод	5.0	-
2751	-	-	410500.47	2188276.85	Картометрический метод	5.0	-
2752	-	-	410500.27	2188273.71	Картометрический метод	5.0	-
2753	-	-	410497.82	2188273.79	Картометрический метод	5.0	-
2754	-	-	410496.44	2188248.82	Картометрический метод	5.0	-
2755	-	-	410495.07	2188223.86	Картометрический метод	5.0	-
2756	-	-	410455.13	2188226.06	Картометрический метод	5.0	-
2757	-	-	410455.36	2188230.33	Картометрический метод	5.0	-
2758	-	-	410433.50	2188231.46	Картометрический метод	5.0	-
2759	-	-	410415.24	2188232.41	Картометрический метод	5.0	-
2760	-	-	410372.11	2188234.83	Картометрический метод	5.0	-
2761	-	-	410335.60	2188235.37	Картометрический метод	5.0	-
2762	-	-	410317.87	2188236.06	Картометрический метод	5.0	-
2763	-	-	410300.25	2188236.75	Картометрический метод	5.0	-
2764	-	-	410285.18	2188239.74	Картометрический метод	5.0	-
2765	-	-	410247.14	2188241.91	Картометрический метод	5.0	-

2. Сведения о характерных точках границ объекта							
Обозначение характерных точек границ	Существующие координаты, м		Измененные (уточненные) координаты, м		Метод определения координат характерной точки	Средняя квадратическая погрешность положения характерной точки (Mt), м	Описание обозначения точки на местности (при наличии)
	X	Y	X	Y			
1	2	3	4	5	6	7	8
2766	-	-	410173.38	2188244.79	Картометрический метод	5.0	-
2743	-	-	410178.25	2188284.85	Картометрический метод	5.0	-
2767	-	-	410652.27	2188660.42	Картометрический метод	5.0	-
2768	-	-	410651.06	2188656.88	Картометрический метод	5.0	-
2769	-	-	410649.92	2188642.16	Картометрический метод	5.0	-
2770	-	-	410634.73	2188642.01	Картометрический метод	5.0	-
2771	-	-	410633.03	2188604.70	Картометрический метод	5.0	-
2772	-	-	410632.94	2188602.25	Картометрический метод	5.0	-
2773	-	-	410630.62	2188561.48	Картометрический метод	5.0	-
2774	-	-	410628.01	2188539.38	Картометрический метод	5.0	-
2775	-	-	410619.54	2188539.85	Картометрический метод	5.0	-
2776	-	-	410616.29	2188539.89	Картометрический метод	5.0	-
2777	-	-	410602.58	2188540.76	Картометрический метод	5.0	-
2778	-	-	410602.70	2188546.13	Картометрический метод	5.0	-
2779	-	-	410575.02	2188548.31	Картометрический метод	5.0	-
2780	-	-	410574.76	2188541.97	Картометрический метод	5.0	-
2781	-	-	410557.45	2188544.95	Картометрический метод	5.0	-
2782	-	-	410553.38	2188545.04	Картометрический метод	5.0	-
2783	-	-	410552.80	2188545.10	Картометрический метод	5.0	-
2784	-	-	410522.80	2188548.60	Картометрический метод	5.0	-
2785	-	-	410520.58	2188548.74	Картометрический метод	5.0	-
2786	-	-	410519.10	2188648.66	Картометрический метод	5.0	-
2787	-	-	410519.05	2188653.95	Картометрический метод	5.0	-
2788	-	-	410558.89	2188656.13	Картометрический метод	5.0	-
2789	-	-	410580.41	2188654.77	Картометрический метод	5.0	-

2. Сведения о характерных точках границ объекта							
Обозначение характерных точек границ	Существующие координаты, м		Измененные (уточненные) координаты, м		Метод определения координат характерной точки	Средняя квадратическая погрешность положения характерной точки (Mt), м	Описание обозначения точки на местности (при наличии)
	X	Y	X	Y			
1	2	3	4	5	6	7	8
2790	-	-	410603.93	2188653.28	Картометрический метод	5.0	-
2791	-	-	410635.25	2188650.41	Картометрический метод	5.0	-
2767	-	-	410652.27	2188660.42	Картометрический метод	5.0	-
2792	-	-	410218.25	2188534.10	Картометрический метод	5.0	-
2793	-	-	410225.51	2188533.98	Картометрический метод	5.0	-
2794	-	-	410225.34	2188509.32	Картометрический метод	5.0	-
2795	-	-	410225.07	2188470.01	Картометрический метод	5.0	-
2796	-	-	410224.62	2188406.05	Картометрический метод	5.0	-
2797	-	-	410198.96	2188408.65	Картометрический метод	5.0	-
2798	-	-	410146.56	2188400.98	Картометрический метод	5.0	-
2799	-	-	410144.20	2188424.62	Картометрический метод	5.0	-
2800	-	-	410141.78	2188438.75	Картометрический метод	5.0	-
2801	-	-	410138.02	2188462.12	Картометрический метод	5.0	-
2802	-	-	410136.48	2188505.18	Картометрический метод	5.0	-
2803	-	-	410138.40	2188505.65	Картометрический метод	5.0	-
2804	-	-	410163.73	2188518.59	Картометрический метод	5.0	-
2805	-	-	410197.10	2188526.60	Картометрический метод	5.0	-
2806	-	-	410201.75	2188531.06	Картометрический метод	5.0	-
2807	-	-	410204.39	2188531.80	Картометрический метод	5.0	-
2792	-	-	410218.25	2188534.10	Картометрический метод	5.0	-
2808	-	-	410148.28	2188979.71	Картометрический метод	5.0	-
2809	-	-	410160.16	2188954.13	Картометрический метод	5.0	-
2810	-	-	410158.44	2188931.15	Картометрический метод	5.0	-
2811	-	-	410158.49	2188915.53	Картометрический метод	5.0	-
2812	-	-	410152.19	2188901.64	Картометрический метод	5.0	-

2. Сведения о характерных точках границ объекта							
Обозначение характерных точек границ	Существующие координаты, м		Измененные (уточненные) координаты, м		Метод определения координат характерной точки	Средняя квадратическая погрешность положения характерной точки (Mt), м	Описание обозначения точки на местности (при наличии)
	X	Y	X	Y			
1	2	3	4	5	6	7	8
2813	-	-	410152.02	2188897.38	Картометрический метод	5.0	-
2814	-	-	410135.47	2188895.35	Картометрический метод	5.0	-
2815	-	-	410127.43	2188878.08	Картометрический метод	5.0	-
2816	-	-	410126.76	2188868.16	Картометрический метод	5.0	-
2817	-	-	410132.47	2188833.89	Картометрический метод	5.0	-
2818	-	-	410132.57	2188829.59	Картометрический метод	5.0	-
2819	-	-	410133.25	2188799.16	Картометрический метод	5.0	-
2820	-	-	410133.61	2188784.51	Картометрический метод	5.0	-
2821	-	-	410106.92	2188790.39	Картометрический метод	5.0	-
2822	-	-	410089.26	2188794.87	Картометрический метод	5.0	-
2823	-	-	410070.83	2188801.50	Картометрический метод	5.0	-
2824	-	-	410067.86	2188803.26	Картометрический метод	5.0	-
2825	-	-	410059.66	2188808.94	Картометрический метод	5.0	-
2826	-	-	410057.08	2188811.24	Картометрический метод	5.0	-
2827	-	-	410046.58	2188822.11	Картометрический метод	5.0	-
2828	-	-	410040.84	2188826.93	Картометрический метод	5.0	-
2829	-	-	410035.30	2188831.57	Картометрический метод	5.0	-
2830	-	-	410023.26	2188841.29	Картометрический метод	5.0	-
2831	-	-	410023.01	2188844.90	Картометрический метод	5.0	-
2832	-	-	410030.44	2188851.36	Картометрический метод	5.0	-
2833	-	-	410034.34	2188854.74	Картометрический метод	5.0	-
2834	-	-	410049.20	2188867.40	Картометрический метод	5.0	-
2835	-	-	410052.25	2188868.47	Картометрический метод	5.0	-
2836	-	-	410066.01	2188873.99	Картометрический метод	5.0	-
2837	-	-	410073.19	2188875.76	Картометрический метод	5.0	-

2. Сведения о характерных точках границ объекта							
Обозначение характерных точек границ	Существующие координаты, м		Измененные (уточненные) координаты, м		Метод определения координат характерной точки	Средняя квадратическая погрешность положения характерной точки (Mt), м	Описание обозначения точки на местности (при наличии)
	X	Y	X	Y			
1	2	3	4	5	6	7	8
2838	-	-	410080.42	2188876.90	Картометрический метод	5.0	-
2839	-	-	410084.16	2188877.22	Картометрический метод	5.0	-
2840	-	-	410085.43	2188875.98	Картометрический метод	5.0	-
2841	-	-	410113.64	2188875.98	Картометрический метод	5.0	-
2842	-	-	410121.79	2188882.05	Картометрический метод	5.0	-
2843	-	-	410121.64	2188887.36	Картометрический метод	5.0	-
2844	-	-	410121.64	2188927.17	Картометрический метод	5.0	-
2845	-	-	410121.62	2188951.76	Картометрический метод	5.0	-
2808	-	-	410148.28	2188979.71	Картометрический метод	5.0	-
2846	-	-	410141.58	2189045.13	Картометрический метод	5.0	-
2847	-	-	410161.02	2189027.69	Картометрический метод	5.0	-
2848	-	-	410129.64	2188987.54	Картометрический метод	5.0	-
2849	-	-	410138.28	2188980.81	Картометрический метод	5.0	-
2850	-	-	410113.62	2188954.96	Картометрический метод	5.0	-
2851	-	-	410113.64	2188920.57	Картометрический метод	5.0	-
2852	-	-	410113.64	2188885.98	Картометрический метод	5.0	-
2853	-	-	410078.36	2188885.98	Картометрический метод	5.0	-
2854	-	-	410058.04	2188882.51	Картометрический метод	5.0	-
2855	-	-	410046.25	2188876.35	Картометрический метод	5.0	-
2856	-	-	410046.25	2188922.69	Картометрический метод	5.0	-
2857	-	-	410058.04	2188930.63	Картометрический метод	5.0	-
2858	-	-	410067.09	2188930.63	Картометрический метод	5.0	-
2859	-	-	410077.64	2188956.82	Картометрический метод	5.0	-
2860	-	-	410095.65	2188983.45	Картометрический метод	5.0	-
2861	-	-	410110.59	2189002.23	Картометрический метод	5.0	-

2. Сведения о характерных точках границ объекта							
Обозначение характерных точек границ	Существующие координаты, м		Измененные (уточненные) координаты, м		Метод определения координат характерной точки	Средняя квадратическая погрешность положения характерной точки (Mt), м	Описание обозначения точки на местности (при наличии)
	X	Y	X	Y			
1	2	3	4	5	6	7	8
2846	-	-	410141.58	2189045.13	Картометрический метод	5.0	-
2862	-	-	410183.10	2188575.68	Картометрический метод	5.0	-
2863	-	-	410212.69	2188573.95	Картометрический метод	5.0	-
2864	-	-	410212.11	2188571.89	Картометрический метод	5.0	-
2865	-	-	410227.04	2188572.86	Картометрический метод	5.0	-
2866	-	-	410235.39	2188565.79	Картометрический метод	5.0	-
2867	-	-	410247.20	2188560.87	Картометрический метод	5.0	-
2868	-	-	410252.25	2188554.79	Картометрический метод	5.0	-
2869	-	-	410253.74	2188552.63	Картометрический метод	5.0	-
2870	-	-	410253.45	2188548.84	Картометрический метод	5.0	-
2871	-	-	410212.61	2188541.58	Картометрический метод	5.0	-
2872	-	-	410201.25	2188538.68	Картометрический метод	5.0	-
2873	-	-	410181.38	2188533.44	Картометрический метод	5.0	-
2874	-	-	410152.61	2188521.88	Картометрический метод	5.0	-
2875	-	-	410118.30	2188507.18	Картометрический метод	5.0	-
2876	-	-	410096.75	2188503.57	Картометрический метод	5.0	-
2877	-	-	410078.43	2188499.58	Картометрический метод	5.0	-
2878	-	-	410077.75	2188505.51	Картометрический метод	5.0	-
2879	-	-	410077.81	2188566.42	Картометрический метод	5.0	-
2880	-	-	410092.30	2188566.93	Картометрический метод	5.0	-
2881	-	-	410093.64	2188548.08	Картометрический метод	5.0	-
2882	-	-	410113.59	2188549.37	Картометрический метод	5.0	-
2883	-	-	410116.82	2188555.63	Картометрический метод	5.0	-
2884	-	-	410147.15	2188559.49	Картометрический метод	5.0	-
2885	-	-	410147.33	2188565.60	Картометрический метод	5.0	-

2. Сведения о характерных точках границ объекта							
Обозначение характерных точек границ	Существующие координаты, м		Измененные (уточненные) координаты, м		Метод определения координат характерной точки	Средняя квадратическая погрешность положения характерной точки (Mt), м	Описание обозначения точки на местности (при наличии)
	X	Y	X	Y			
1	2	3	4	5	6	7	8
2886	-	-	410176.21	2188567.91	Картометрический метод	5.0	-
2887	-	-	410175.69	2188571.05	Картометрический метод	5.0	-
2888	-	-	410175.28	2188573.52	Картометрический метод	5.0	-
2862	-	-	410183.10	2188575.68	Картометрический метод	5.0	-
2889	-	-	410018.67	2188832.36	Картометрический метод	5.0	-
2890	-	-	410042.80	2188810.35	Картометрический метод	5.0	-
2891	-	-	410059.66	2188794.97	Картометрический метод	5.0	-
2892	-	-	410104.23	2188784.04	Картометрический метод	5.0	-
2893	-	-	410112.12	2188783.15	Картометрический метод	5.0	-
2894	-	-	410127.45	2188780.25	Картометрический метод	5.0	-
2895	-	-	410127.05	2188777.82	Картометрический метод	5.0	-
2896	-	-	410133.81	2188776.09	Картометрический метод	5.0	-
2897	-	-	410133.92	2188771.71	Картометрический метод	5.0	-
2898	-	-	410132.22	2188757.89	Картометрический метод	5.0	-
2899	-	-	410126.12	2188745.36	Картометрический метод	5.0	-
2900	-	-	410113.95	2188746.08	Картометрический метод	5.0	-
2901	-	-	410101.89	2188744.28	Картометрический метод	5.0	-
2902	-	-	410090.46	2188740.04	Картометрический метод	5.0	-
2903	-	-	410080.14	2188733.54	Картометрический метод	5.0	-
2904	-	-	410069.00	2188739.51	Картометрический метод	5.0	-
2905	-	-	410059.01	2188747.25	Картометрический метод	5.0	-
2906	-	-	410052.87	2188749.73	Картометрический метод	5.0	-
2907	-	-	410046.30	2188750.64	Картометрический метод	5.0	-
2908	-	-	410039.72	2188749.92	Картометрический метод	5.0	-
2909	-	-	410030.87	2188758.53	Картометрический метод	5.0	-

2. Сведения о характерных точках границ объекта							
Обозначение характерных точек границ	Существующие координаты, м		Измененные (уточненные) координаты, м		Метод определения координат характерной точки	Средняя квадратическая погрешность положения характерной точки (Mt), м	Описание обозначения точки на местности (при наличии)
	X	Y	X	Y			
1	2	3	4	5	6	7	8
2910	-	-	410027.87	2188750.05	Картометрический метод	5.0	-
2911	-	-	410004.59	2188755.41	Картометрический метод	5.0	-
2889	-	-	410018.67	2188832.36	Картометрический метод	5.0	-
2912	-	-	410266.77	2188764.82	Картометрический метод	5.0	-
2913	-	-	410310.64	2188745.72	Картометрический метод	5.0	-
2914	-	-	410315.41	2188746.88	Картометрический метод	5.0	-
2915	-	-	410367.57	2188759.55	Картометрический метод	5.0	-
2916	-	-	410402.87	2188750.54	Картометрический метод	5.0	-
2917	-	-	410476.28	2188730.75	Картометрический метод	5.0	-
2918	-	-	410471.89	2188702.15	Картометрический метод	5.0	-
2919	-	-	410396.06	2188720.34	Картометрический метод	5.0	-
2920	-	-	410334.33	2188735.40	Картометрический метод	5.0	-
2921	-	-	410311.53	2188745.33	Картометрический метод	5.0	-
2922	-	-	410274.47	2188717.67	Картометрический метод	5.0	-
2923	-	-	410250.74	2188728.01	Картометрический метод	5.0	-
2912	-	-	410266.77	2188764.82	Картометрический метод	5.0	-
2924	-	-	410527.77	2188536.45	Картометрический метод	5.0	-
2925	-	-	410550.70	2188535.22	Картометрический метод	5.0	-
2926	-	-	410573.43	2188534.15	Картометрический метод	5.0	-
2927	-	-	410593.97	2188532.58	Картометрический метод	5.0	-
2928	-	-	410614.35	2188531.25	Картометрический метод	5.0	-
2929	-	-	410649.36	2188529.33	Картометрический метод	5.0	-
2930	-	-	410650.88	2188527.23	Картометрический метод	5.0	-
2931	-	-	410651.88	2188524.76	Картометрический метод	5.0	-
2932	-	-	410653.12	2188516.78	Картометрический метод	5.0	-

2. Сведения о характерных точках границ объекта							
Обозначение характерных точек границ	Существующие координаты, м		Измененные (уточненные) координаты, м		Метод определения координат характерной точки	Средняя квадратическая погрешность положения характерной точки (Mt), м	Описание обозначения точки на местности (при наличии)
	X	Y	X	Y			
1	2	3	4	5	6	7	8
2933	-	-	410650.98	2188494.75	Картометрический метод	5.0	-
2934	-	-	410649.29	2188483.52	Картометрический метод	5.0	-
2935	-	-	410643.99	2188483.89	Картометрический метод	5.0	-
2936	-	-	410612.15	2188485.94	Картометрический метод	5.0	-
2937	-	-	410591.15	2188487.67	Картометрический метод	5.0	-
2938	-	-	410571.72	2188490.57	Картометрический метод	5.0	-
2939	-	-	410549.30	2188491.72	Картометрический метод	5.0	-
2940	-	-	410526.52	2188492.90	Картометрический метод	5.0	-
2941	-	-	410527.47	2188521.77	Картометрический метод	5.0	-
2942	-	-	410527.76	2188536.03	Картометрический метод	5.0	-
2924	-	-	410527.77	2188536.45	Картометрический метод	5.0	-
2943	-	-	409930.30	2188909.87	Картометрический метод	5.0	-
2944	-	-	409958.12	2188874.90	Картометрический метод	5.0	-
2945	-	-	409980.32	2188846.99	Картометрический метод	5.0	-
2946	-	-	409979.05	2188842.97	Картометрический метод	5.0	-
2947	-	-	409942.48	2188829.83	Картометрический метод	5.0	-
2948	-	-	409905.98	2188816.72	Картометрический метод	5.0	-
2949	-	-	409905.59	2188856.04	Картометрический метод	5.0	-
2950	-	-	409905.42	2188873.43	Картометрический метод	5.0	-
2943	-	-	409930.30	2188909.87	Картометрический метод	5.0	-
2951	-	-	409663.28	2189054.50	Картометрический метод	5.0	-
2952	-	-	409728.70	2189051.40	Картометрический метод	5.0	-
2953	-	-	409732.11	2189049.02	Картометрический метод	5.0	-
2954	-	-	409725.15	2189038.83	Картометрический метод	5.0	-
2955	-	-	409706.18	2189042.14	Картометрический метод	5.0	-

2. Сведения о характерных точках границ объекта							
Обозначение характерных точек границ	Существующие координаты, м		Измененные (уточненные) координаты, м		Метод определения координат характерной точки	Средняя квадратическая погрешность положения характерной точки (Mt), м	Описание обозначения точки на местности (при наличии)
	X	Y	X	Y			
1	2	3	4	5	6	7	8
2956	-	-	409705.00	2189040.39	Картометрический метод	5.0	-
2957	-	-	409704.51	2189039.67	Картометрический метод	5.0	-
2958	-	-	409690.00	2189018.18	Картометрический метод	5.0	-
2959	-	-	409684.93	2189021.96	Картометрический метод	5.0	-
2960	-	-	409666.12	2189005.74	Картометрический метод	5.0	-
2961	-	-	409643.13	2188985.80	Картометрический метод	5.0	-
2962	-	-	409632.87	2188977.84	Картометрический метод	5.0	-
2963	-	-	409614.99	2188981.89	Картометрический метод	5.0	-
2964	-	-	409621.02	2189007.94	Картометрический метод	5.0	-
2965	-	-	409623.99	2189008.27	Картометрический метод	5.0	-
2966	-	-	409638.42	2189027.10	Картометрический метод	5.0	-
2967	-	-	409652.82	2189045.92	Картометрический метод	5.0	-
2968	-	-	409657.94	2189042.10	Картометрический метод	5.0	-
2951	-	-	409663.28	2189054.50	Картометрический метод	5.0	-
2969	-	-	410197.99	2188400.12	Картометрический метод	5.0	-
2970	-	-	410246.10	2188396.55	Картометрический метод	5.0	-
2971	-	-	410245.73	2188337.82	Картометрический метод	5.0	-
2972	-	-	410199.87	2188337.96	Картометрический метод	5.0	-
2973	-	-	410200.34	2188359.22	Картометрический метод	5.0	-
2974	-	-	410188.22	2188359.53	Картометрический метод	5.0	-
2975	-	-	410186.11	2188398.28	Картометрический метод	5.0	-
2969	-	-	410197.99	2188400.12	Картометрический метод	5.0	-
2976	-	-	409601.66	2188964.58	Картометрический метод	5.0	-
2977	-	-	409577.44	2188857.07	Картометрический метод	5.0	-
2978	-	-	409575.73	2188857.80	Картометрический метод	5.0	-

2. Сведения о характерных точках границ объекта							
Обозначение характерных точек границ	Существующие координаты, м		Измененные (уточненные) координаты, м		Метод определения координат характерной точки	Средняя квадратическая погрешность положения характерной точки (Mt), м	Описание обозначения точки на местности (при наличии)
	X	Y	X	Y			
1	2	3	4	5	6	7	8
2979	-	-	409552.12	2188867.94	Картометрический метод	5.0	-
2980	-	-	409536.30	2188861.67	Картометрический метод	5.0	-
2981	-	-	409522.95	2188843.01	Картометрический метод	5.0	-
2982	-	-	409509.66	2188832.82	Картометрический метод	5.0	-
2983	-	-	409516.42	2188857.49	Картометрический метод	5.0	-
2976	-	-	409601.66	2188964.58	Картометрический метод	5.0	-
2984	-	-	410174.38	2188396.69	Картометрический метод	5.0	-
2985	-	-	410174.18	2188393.72	Картометрический метод	5.0	-
2986	-	-	410177.39	2188351.09	Картометрический метод	5.0	-
2987	-	-	410180.87	2188349.81	Картометрический метод	5.0	-
2988	-	-	410180.76	2188343.75	Картометрический метод	5.0	-
2989	-	-	410180.67	2188338.21	Картометрический метод	5.0	-
2990	-	-	410180.40	2188323.27	Картометрический метод	5.0	-
2991	-	-	410180.43	2188317.32	Картометрический метод	5.0	-
2992	-	-	410180.52	2188299.94	Картометрический метод	5.0	-
2993	-	-	410180.52	2188296.81	Картометрический метод	5.0	-
2994	-	-	410180.52	2188294.69	Картометрический метод	5.0	-
2995	-	-	410141.20	2188297.66	Картометрический метод	5.0	-
2996	-	-	410149.91	2188367.35	Картометрический метод	5.0	-
2997	-	-	410147.44	2188392.17	Картометрический метод	5.0	-
2998	-	-	410151.68	2188393.96	Картометрический метод	5.0	-
2984	-	-	410174.38	2188396.69	Картометрический метод	5.0	-
2999	-	-	410317.77	2188587.58	Картометрический метод	5.0	-
3000	-	-	410360.62	2188581.09	Картометрический метод	5.0	-
3001	-	-	410375.85	2188576.76	Картометрический метод	5.0	-

2. Сведения о характерных точках границ объекта							
Обозначение характерных точек границ	Существующие координаты, м		Измененные (уточненные) координаты, м		Метод определения координат характерной точки	Средняя квадратическая погрешность положения характерной точки (Mt), м	Описание обозначения точки на местности (при наличии)
	X	Y	X	Y			
1	2	3	4	5	6	7	8
3002	-	-	410378.47	2188576.33	Картометрический метод	5.0	-
3003	-	-	410378.70	2188578.42	Картометрический метод	5.0	-
3004	-	-	410398.59	2188569.40	Картометрический метод	5.0	-
3005	-	-	410407.98	2188563.25	Картометрический метод	5.0	-
3006	-	-	410397.03	2188558.64	Картометрический метод	5.0	-
3007	-	-	410376.25	2188555.31	Картометрический метод	5.0	-
3008	-	-	410374.33	2188555.29	Картометрический метод	5.0	-
3009	-	-	410360.08	2188553.13	Картометрический метод	5.0	-
3010	-	-	410360.17	2188558.07	Картометрический метод	5.0	-
3011	-	-	410317.50	2188555.19	Картометрический метод	5.0	-
3012	-	-	410317.54	2188559.40	Картометрический метод	5.0	-
3013	-	-	410317.76	2188584.93	Картометрический метод	5.0	-
2999	-	-	410317.77	2188587.58	Картометрический метод	5.0	-
3014	-	-	410222.45	2188326.01	Картометрический метод	5.0	-
3015	-	-	410220.77	2188294.63	Картометрический метод	5.0	-
3016	-	-	410199.29	2188296.55	Картометрический метод	5.0	-
3017	-	-	410199.54	2188323.18	Картометрический метод	5.0	-
3018	-	-	410199.60	2188325.89	Картометрический метод	5.0	-
3014	-	-	410222.45	2188326.01	Картометрический метод	5.0	-
3019	-	-	410505.74	2188722.42	Картометрический метод	5.0	-
3020	-	-	410507.59	2188693.48	Картометрический метод	5.0	-
3021	-	-	410497.03	2188696.05	Картометрический метод	5.0	-
3022	-	-	410497.02	2188701.12	Картометрический метод	5.0	-
3023	-	-	410497.49	2188705.98	Картометрический метод	5.0	-
3024	-	-	410498.89	2188713.25	Картометрический метод	5.0	-

2. Сведения о характерных точках границ объекта							
Обозначение характерных точек границ	Существующие координаты, м		Измененные (уточненные) координаты, м		Метод определения координат характерной точки	Средняя квадратическая погрешность положения характерной точки (Mt), м	Описание обозначения точки на местности (при наличии)
	X	Y	X	Y			
1	2	3	4	5	6	7	8
3025	-	-	410501.79	2188719.78	Картометрический метод	5.0	-
3026	-	-	410504.38	2188722.36	Картометрический метод	5.0	-
3019	-	-	410505.74	2188722.42	Картометрический метод	5.0	-
3027	-	-	414488.34	2189690.91	Картометрический метод	5.0	-
3028	-	-	414498.11	2189677.47	Картометрический метод	5.0	-
3029	-	-	414503.58	2189667.84	Картометрический метод	5.0	-
3030	-	-	414504.57	2189666.12	Картометрический метод	5.0	-
3031	-	-	414520.47	2189638.57	Картометрический метод	5.0	-
3032	-	-	414532.10	2189645.09	Картометрический метод	5.0	-
3033	-	-	414538.85	2189627.97	Картометрический метод	5.0	-
3034	-	-	414541.19	2189623.57	Картометрический метод	5.0	-
3035	-	-	414539.90	2189619.08	Картометрический метод	5.0	-
3036	-	-	414509.36	2189602.83	Картометрический метод	5.0	-
3037	-	-	414506.54	2189608.13	Картометрический метод	5.0	-
3038	-	-	414493.34	2189601.11	Картометрический метод	5.0	-
3039	-	-	414497.67	2189592.85	Картометрический метод	5.0	-
3040	-	-	414500.34	2189587.84	Картометрический метод	5.0	-
3041	-	-	414516.96	2189596.68	Картометрический метод	5.0	-
3042	-	-	414543.78	2189610.94	Картометрический метод	5.0	-
3043	-	-	414548.77	2189609.31	Картометрический метод	5.0	-
3044	-	-	414562.08	2189584.30	Картометрический метод	5.0	-
3045	-	-	414579.32	2189551.87	Картометрический метод	5.0	-
3046	-	-	414599.62	2189513.69	Картометрический метод	5.0	-
3047	-	-	414621.65	2189472.25	Картометрический метод	5.0	-
3048	-	-	414620.24	2189466.56	Картометрический метод	5.0	-

2. Сведения о характерных точках границ объекта							
Обозначение характерных точек границ	Существующие координаты, м		Измененные (уточненные) координаты, м		Метод определения координат характерной точки	Средняя квадратическая погрешность положения характерной точки (Mt), м	Описание обозначения точки на местности (при наличии)
	X	Y	X	Y			
1	2	3	4	5	6	7	8
3049	-	-	414589.68	2189450.32	Картометрический метод	5.0	-
3050	-	-	414557.85	2189433.36	Картометрический метод	5.0	-
3051	-	-	414551.50	2189434.07	Картометрический метод	5.0	-
3052	-	-	414535.07	2189455.92	Картометрический метод	5.0	-
3053	-	-	414529.43	2189463.40	Картометрический метод	5.0	-
3054	-	-	414532.03	2189465.36	Картометрический метод	5.0	-
3055	-	-	414524.86	2189474.90	Картометрический метод	5.0	-
3056	-	-	414517.64	2189469.61	Картометрический метод	5.0	-
3057	-	-	414512.83	2189465.93	Картометрический метод	5.0	-
3058	-	-	414520.04	2189456.34	Картометрический метод	5.0	-
3059	-	-	414522.64	2189458.29	Картометрический метод	5.0	-
3060	-	-	414526.94	2189452.58	Картометрический метод	5.0	-
3061	-	-	414542.79	2189431.50	Картометрический метод	5.0	-
3062	-	-	414540.46	2189424.20	Картометрический метод	5.0	-
3063	-	-	414510.93	2189408.44	Картометрический метод	5.0	-
3064	-	-	414502.17	2189407.32	Картометрический метод	5.0	-
3065	-	-	414499.76	2189397.54	Картометрический метод	5.0	-
3066	-	-	414508.35	2189393.87	Картометрический метод	5.0	-
3067	-	-	414514.78	2189400.83	Картометрический метод	5.0	-
3068	-	-	414545.13	2189416.97	Картометрический метод	5.0	-
3069	-	-	414552.20	2189415.36	Картометрический метод	5.0	-
3070	-	-	414563.60	2189399.78	Картометрический метод	5.0	-
3071	-	-	414579.63	2189379.95	Картометрический метод	5.0	-
3072	-	-	414551.78	2189359.33	Картометрический метод	5.0	-
3073	-	-	414597.42	2189359.43	Картометрический метод	5.0	-

2. Сведения о характерных точках границ объекта							
Обозначение характерных точек границ	Существующие координаты, м		Измененные (уточненные) координаты, м		Метод определения координат характерной точки	Средняя квадратическая погрешность положения характерной точки (Mt), м	Описание обозначения точки на местности (при наличии)
	X	Y	X	Y			
1	2	3	4	5	6	7	8
3074	-	-	414597.48	2189330.28	Картометрический метод	5.0	-
3075	-	-	414622.70	2189330.47	Картометрический метод	5.0	-
3076	-	-	414620.67	2189290.79	Картометрический метод	5.0	-
3077	-	-	414676.09	2189294.59	Картометрический метод	5.0	-
3078	-	-	414719.72	2189268.84	Картометрический метод	5.0	-
3079	-	-	414725.65	2189266.13	Картометрический метод	5.0	-
3080	-	-	414766.93	2189247.34	Картометрический метод	5.0	-
3081	-	-	414797.43	2189235.86	Картометрический метод	5.0	-
3082	-	-	414825.89	2189226.84	Картометрический метод	5.0	-
3083	-	-	414857.23	2189220.11	Картометрический метод	5.0	-
3084	-	-	414879.20	2189214.89	Картометрический метод	5.0	-
3085	-	-	414899.31	2189207.39	Картометрический метод	5.0	-
3086	-	-	414914.33	2189199.85	Картометрический метод	5.0	-
3087	-	-	414932.07	2189188.62	Картометрический метод	5.0	-
3088	-	-	414961.62	2189169.26	Картометрический метод	5.0	-
3089	-	-	414960.00	2189166.79	Картометрический метод	5.0	-
3090	-	-	414970.04	2189160.22	Картометрический метод	5.0	-
3091	-	-	414974.15	2189166.49	Картометрический метод	5.0	-
3092	-	-	414978.26	2189172.77	Картометрический метод	5.0	-
3093	-	-	414968.22	2189179.34	Картометрический метод	5.0	-
3094	-	-	414966.57	2189176.82	Картометрический метод	5.0	-
3095	-	-	414956.34	2189183.51	Картометрический метод	5.0	-
3096	-	-	414935.17	2189197.35	Картометрический метод	5.0	-
3097	-	-	414923.73	2189204.54	Картометрический метод	5.0	-
3098	-	-	414918.58	2189207.79	Картометрический метод	5.0	-

2. Сведения о характерных точках границ объекта							
Обозначение характерных точек границ	Существующие координаты, м		Измененные (уточненные) координаты, м		Метод определения координат характерной точки	Средняя квадратическая погрешность положения характерной точки (Mt), м	Описание обозначения точки на местности (при наличии)
	X	Y	X	Y			
1	2	3	4	5	6	7	8
3099	-	-	414899.01	2189217.31	Картометрический метод	5.0	-
3100	-	-	414882.35	2189223.31	Картометрический метод	5.0	-
3101	-	-	414869.00	2189226.92	Картометрический метод	5.0	-
3102	-	-	414858.75	2189228.98	Картометрический метод	5.0	-
3103	-	-	414847.71	2189231.04	Картометрический метод	5.0	-
3104	-	-	414838.02	2189233.14	Картометрический метод	5.0	-
3105	-	-	414803.76	2189242.76	Картометрический метод	5.0	-
3106	-	-	414789.34	2189247.88	Картометрический метод	5.0	-
3107	-	-	414773.80	2189254.16	Картометрический метод	5.0	-
3108	-	-	414770.63	2189260.50	Картометрический метод	5.0	-
3109	-	-	414779.89	2189298.07	Картометрический метод	5.0	-
3110	-	-	414789.06	2189336.65	Картометрический метод	5.0	-
3111	-	-	414794.77	2189338.07	Картометрический метод	5.0	-
3112	-	-	414820.99	2189331.51	Картометрический метод	5.0	-
3113	-	-	414851.92	2189325.65	Картометрический метод	5.0	-
3114	-	-	414882.73	2189321.15	Картометрический метод	5.0	-
3115	-	-	414905.22	2189318.90	Картометрический метод	5.0	-
3116	-	-	414904.87	2189315.42	Картометрический метод	5.0	-
3117	-	-	414913.26	2189314.79	Картометрический метод	5.0	-
3118	-	-	414917.35	2189314.48	Картометрический метод	5.0	-
3119	-	-	414917.92	2189322.21	Картометрический метод	5.0	-
3120	-	-	414918.49	2189329.94	Картометрический метод	5.0	-
3121	-	-	414906.30	2189330.84	Картометрический метод	5.0	-
3122	-	-	414906.05	2189327.41	Картометрический метод	5.0	-
3123	-	-	414877.74	2189330.21	Картометрический метод	5.0	-

2. Сведения о характерных точках границ объекта							
Обозначение характерных точек границ	Существующие координаты, м		Измененные (уточненные) координаты, м		Метод определения координат характерной точки	Средняя квадратическая погрешность положения характерной точки (Mt), м	Описание обозначения точки на местности (при наличии)
	X	Y	X	Y			
1	2	3	4	5	6	7	8
3124	-	-	414850.05	2189334.39	Картометрический метод	5.0	-
3125	-	-	414822.00	2189340.11	Картометрический метод	5.0	-
3126	-	-	414796.96	2189346.60	Картометрический метод	5.0	-
3127	-	-	414792.56	2189351.13	Картометрический метод	5.0	-
3128	-	-	414802.29	2189391.33	Картометрический метод	5.0	-
3129	-	-	414811.27	2189428.44	Картометрический метод	5.0	-
3130	-	-	414816.81	2189432.65	Картометрический метод	5.0	-
3131	-	-	414843.76	2189431.73	Картометрический метод	5.0	-
3132	-	-	414874.20	2189430.70	Картометрический метод	5.0	-
3133	-	-	414902.87	2189429.73	Картометрический метод	5.0	-
3134	-	-	414927.59	2189428.89	Картометрический метод	5.0	-
3135	-	-	414932.25	2189375.97	Картометрический метод	5.0	-
3136	-	-	414933.04	2189367.04	Картометрический метод	5.0	-
3137	-	-	414937.38	2189317.73	Картометрический метод	5.0	-
3138	-	-	414937.61	2189315.13	Картометрический метод	5.0	-
3139	-	-	414949.19	2189266.56	Картометрический метод	5.0	-
3140	-	-	414952.92	2189250.94	Картометрический метод	5.0	-
3141	-	-	414984.25	2189226.16	Картометрический метод	5.0	-
3142	-	-	415015.53	2189201.42	Картометрический метод	5.0	-
3143	-	-	415015.49	2189201.34	Картометрический метод	5.0	-
3144	-	-	414990.94	2189157.92	Картометрический метод	5.0	-
3145	-	-	414989.21	2189131.00	Картометрический метод	5.0	-
3146	-	-	414948.45	2189117.13	Картометрический метод	5.0	-
3147	-	-	414932.89	2189126.64	Картометрический метод	5.0	-
3148	-	-	414903.33	2189144.70	Картометрический метод	5.0	-

2. Сведения о характерных точках границ объекта							
Обозначение характерных точек границ	Существующие координаты, м		Измененные (уточненные) координаты, м		Метод определения координат характерной точки	Средняя квадратическая погрешность положения характерной точки (Mt), м	Описание обозначения точки на местности (при наличии)
	X	Y	X	Y			
1	2	3	4	5	6	7	8
3149	-	-	414876.65	2189161.00	Картометрический метод	5.0	-
3150	-	-	414857.50	2189172.70	Картометрический метод	5.0	-
3151	-	-	414847.76	2189169.75	Картометрический метод	5.0	-
3152	-	-	414808.88	2189157.98	Картометрический метод	5.0	-
3153	-	-	414779.64	2189149.13	Картометрический метод	5.0	-
3154	-	-	414773.73	2189161.49	Картометрический метод	5.0	-
3155	-	-	414751.42	2189208.19	Картометрический метод	5.0	-
3156	-	-	414709.30	2189236.97	Картометрический метод	5.0	-
3157	-	-	414680.11	2189239.70	Картометрический метод	5.0	-
3158	-	-	414649.63	2189232.87	Картометрический метод	5.0	-
3159	-	-	414630.12	2189239.12	Картометрический метод	5.0	-
3160	-	-	414617.77	2189242.13	Картометрический метод	5.0	-
3161	-	-	414595.91	2189244.23	Картометрический метод	5.0	-
3162	-	-	414595.88	2189245.67	Картометрический метод	5.0	-
3163	-	-	414594.38	2189245.83	Картометрический метод	5.0	-
3164	-	-	414590.10	2189245.41	Картометрический метод	5.0	-
3165	-	-	414589.68	2189245.43	Картометрический метод	5.0	-
3166	-	-	414546.47	2189247.61	Картометрический метод	5.0	-
3167	-	-	414547.44	2189291.91	Картометрический метод	5.0	-
3168	-	-	414547.87	2189291.76	Картометрический метод	5.0	-
3169	-	-	414546.02	2189327.81	Картометрический метод	5.0	-
3170	-	-	414546.01	2189330.17	Картометрический метод	5.0	-
3171	-	-	414545.96	2189351.34	Картометрический метод	5.0	-
3172	-	-	414538.96	2189351.31	Картометрический метод	5.0	-
3173	-	-	414539.56	2189313.83	Картометрический метод	5.0	-

2. Сведения о характерных точках границ объекта							
Обозначение характерных точек границ	Существующие координаты, м		Измененные (уточненные) координаты, м		Метод определения координат характерной точки	Средняя квадратическая погрешность положения характерной точки (Mt), м	Описание обозначения точки на местности (при наличии)
	X	Y	X	Y			
1	2	3	4	5	6	7	8
3174	-	-	414537.68	2189299.34	Картометрический метод	5.0	-
3175	-	-	414536.79	2189292.52	Картометрический метод	5.0	-
3176	-	-	414536.56	2189290.77	Картометрический метод	5.0	-
3177	-	-	414535.70	2189270.47	Картометрический метод	5.0	-
3178	-	-	414533.71	2189250.64	Картометрический метод	5.0	-
3179	-	-	414531.97	2189251.24	Картометрический метод	5.0	-
3180	-	-	414495.98	2189263.61	Картометрический метод	5.0	-
3181	-	-	414494.66	2189261.09	Картометрический метод	5.0	-
3182	-	-	414478.28	2189268.36	Картометрический метод	5.0	-
3183	-	-	414450.80	2189285.96	Картометрический метод	5.0	-
3184	-	-	414441.92	2189288.94	Картометрический метод	5.0	-
3185	-	-	414431.23	2189295.36	Картометрический метод	5.0	-
3186	-	-	414424.32	2189293.28	Картометрический метод	5.0	-
3187	-	-	414413.32	2189297.65	Картометрический метод	5.0	-
3188	-	-	414412.95	2189300.32	Картометрический метод	5.0	-
3189	-	-	414401.87	2189303.22	Картометрический метод	5.0	-
3190	-	-	414388.73	2189309.42	Картометрический метод	5.0	-
3191	-	-	414388.26	2189308.98	Картометрический метод	5.0	-
3192	-	-	414357.53	2189327.16	Картометрический метод	5.0	-
3193	-	-	414335.06	2189353.80	Картометрический метод	5.0	-
3194	-	-	414392.96	2189385.88	Картометрический метод	5.0	-
3195	-	-	414395.51	2189386.02	Картометрический метод	5.0	-
3196	-	-	414417.31	2189398.53	Картометрический метод	5.0	-
3197	-	-	414428.13	2189408.69	Картометрический метод	5.0	-
3198	-	-	414450.96	2189422.06	Картометрический метод	5.0	-

2. Сведения о характерных точках границ объекта							
Обозначение характерных точек границ	Существующие координаты, м		Измененные (уточненные) координаты, м		Метод определения координат характерной точки	Средняя квадратическая погрешность положения характерной точки (Mt), м	Описание обозначения точки на местности (при наличии)
	X	Y	X	Y			
1	2	3	4	5	6	7	8
3199	-	-	414446.28	2189429.39	Картометрический метод	5.0	-
3200	-	-	414436.97	2189424.03	Картометрический метод	5.0	-
3201	-	-	414399.18	2189402.35	Картометрический метод	5.0	-
3202	-	-	414391.49	2189397.94	Картометрический метод	5.0	-
3203	-	-	414354.02	2189375.45	Картометрический метод	5.0	-
3204	-	-	414317.67	2189355.22	Картометрический метод	5.0	-
3205	-	-	414315.95	2189358.19	Картометрический метод	5.0	-
3206	-	-	414303.17	2189380.20	Картометрический метод	5.0	-
3207	-	-	414298.00	2189388.80	Картометрический метод	5.0	-
3208	-	-	414285.57	2189409.47	Картометрический метод	5.0	-
3209	-	-	414287.03	2189410.57	Картометрический метод	5.0	-
3210	-	-	414283.64	2189413.01	Картометрический метод	5.0	-
3211	-	-	414268.93	2189437.77	Картометрический метод	5.0	-
3212	-	-	414269.51	2189441.38	Картометрический метод	5.0	-
3213	-	-	414304.22	2189465.08	Картометрический метод	5.0	-
3214	-	-	414319.02	2189450.75	Картометрический метод	5.0	-
3215	-	-	414324.66	2189443.63	Картометрический метод	5.0	-
3216	-	-	414335.67	2189435.13	Картометрический метод	5.0	-
3217	-	-	414338.99	2189435.21	Картометрический метод	5.0	-
3218	-	-	414329.02	2189447.52	Картометрический метод	5.0	-
3219	-	-	414326.53	2189450.61	Картометрический метод	5.0	-
3220	-	-	414317.57	2189461.52	Картометрический метод	5.0	-
3221	-	-	414315.04	2189464.48	Картометрический метод	5.0	-
3222	-	-	414314.55	2189465.13	Картометрический метод	5.0	-
3223	-	-	414309.42	2189475.60	Картометрический метод	5.0	-

2. Сведения о характерных точках границ объекта							
Обозначение характерных точек границ	Существующие координаты, м		Измененные (уточненные) координаты, м		Метод определения координат характерной точки	Средняя квадратическая погрешность положения характерной точки (Mt), м	Описание обозначения точки на местности (при наличии)
	X	Y	X	Y			
1	2	3	4	5	6	7	8
3224	-	-	414305.33	2189487.41	Картометрический метод	5.0	-
3225	-	-	414262.16	2189469.66	Картометрический метод	5.0	-
3226	-	-	414254.09	2189485.50	Картометрический метод	5.0	-
3227	-	-	414231.66	2189526.50	Картометрический метод	5.0	-
3228	-	-	414214.01	2189562.24	Картометрический метод	5.0	-
3229	-	-	414211.35	2189567.05	Картометрический метод	5.0	-
3230	-	-	414256.52	2189592.18	Картометрический метод	5.0	-
3231	-	-	414338.39	2189637.60	Картометрический метод	5.0	-
3232	-	-	414397.51	2189669.80	Картометрический метод	5.0	-
3233	-	-	414407.57	2189646.39	Картометрический метод	5.0	-
3234	-	-	414434.10	2189660.77	Картометрический метод	5.0	-
3235	-	-	414461.59	2189675.70	Картометрический метод	5.0	-
3236	-	-	414467.72	2189664.81	Картометрический метод	5.0	-
3237	-	-	414472.72	2189667.76	Картометрический метод	5.0	-
3238	-	-	414466.57	2189678.63	Картометрический метод	5.0	-
3239	-	-	414485.89	2189689.53	Картометрический метод	5.0	-
3027	-	-	414488.34	2189690.91	Картометрический метод	5.0	-
3240	-	-	414920.83	2189903.19	Картометрический метод	5.0	-
3241	-	-	415002.29	2189753.73	Картометрический метод	5.0	-
3242	-	-	415008.21	2189743.29	Картометрический метод	5.0	-
3243	-	-	415061.52	2189645.74	Картометрический метод	5.0	-
3244	-	-	415063.21	2189638.23	Картометрический метод	5.0	-
3245	-	-	415062.57	2189630.50	Картометрический метод	5.0	-
3246	-	-	415059.93	2189623.52	Картометрический метод	5.0	-
3247	-	-	415055.45	2189618.94	Картометрический метод	5.0	-

2. Сведения о характерных точках границ объекта							
Обозначение характерных точек границ	Существующие координаты, м		Измененные (уточненные) координаты, м		Метод определения координат характерной точки	Средняя квадратическая погрешность положения характерной точки (Mt), м	Описание обозначения точки на местности (при наличии)
	X	Y	X	Y			
1	2	3	4	5	6	7	8
3248	-	-	415028.10	2189601.12	Картометрический метод	5.0	-
3249	-	-	415007.11	2189587.45	Картометрический метод	5.0	-
3250	-	-	414950.28	2189550.42	Картометрический метод	5.0	-
3251	-	-	414941.41	2189546.64	Картометрический метод	5.0	-
3252	-	-	414859.51	2189596.33	Картометрический метод	5.0	-
3253	-	-	414850.36	2189599.12	Картометрический метод	5.0	-
3254	-	-	414802.10	2189546.43	Картометрический метод	5.0	-
3255	-	-	414790.96	2189541.24	Картометрический метод	5.0	-
3256	-	-	414784.24	2189541.92	Картометрический метод	5.0	-
3257	-	-	414771.02	2189563.12	Картометрический метод	5.0	-
3258	-	-	414747.43	2189608.98	Картометрический метод	5.0	-
3259	-	-	414741.93	2189619.68	Картометрический метод	5.0	-
3260	-	-	414667.35	2189764.67	Картометрический метод	5.0	-
3261	-	-	414721.05	2189794.02	Картометрический метод	5.0	-
3262	-	-	414786.77	2189829.93	Картометрический метод	5.0	-
3263	-	-	414856.50	2189868.04	Картометрический метод	5.0	-
3240	-	-	414920.83	2189903.19	Картометрический метод	5.0	-
3264	-	-	415480.63	2189710.64	Картометрический метод	5.0	-
3265	-	-	415618.00	2189618.53	Картометрический метод	5.0	-
3266	-	-	415585.76	2189565.03	Картометрический метод	5.0	-
3267	-	-	415475.16	2189381.53	Картометрический метод	5.0	-
3268	-	-	415467.94	2189370.30	Картометрический метод	5.0	-
3269	-	-	415461.70	2189361.62	Картометрический метод	5.0	-
3270	-	-	415454.21	2189352.23	Картометрический метод	5.0	-
3271	-	-	415443.49	2189340.34	Картометрический метод	5.0	-

2. Сведения о характерных точках границ объекта							
Обозначение характерных точек границ	Существующие координаты, м		Измененные (уточненные) координаты, м		Метод определения координат характерной точки	Средняя квадратическая погрешность положения характерной точки (Mt), м	Описание обозначения точки на местности (при наличии)
	X	Y	X	Y			
1	2	3	4	5	6	7	8
3272	-	-	415433.94	2189331.03	Картометрический метод	5.0	-
3273	-	-	415423.88	2189322.28	Картометрический метод	5.0	-
3274	-	-	415412.23	2189313.34	Картометрический метод	5.0	-
3275	-	-	415397.76	2189303.76	Картометрический метод	5.0	-
3276	-	-	415387.34	2189297.78	Картометрический метод	5.0	-
3277	-	-	415376.62	2189292.35	Картометрический метод	5.0	-
3278	-	-	415366.89	2189288.01	Картометрический метод	5.0	-
3279	-	-	415355.70	2189283.66	Картометрический метод	5.0	-
3280	-	-	415341.73	2189279.15	Картометрический метод	5.0	-
3281	-	-	415326.19	2189275.26	Картометрический метод	5.0	-
3282	-	-	415322.26	2189274.45	Картометрический метод	5.0	-
3283	-	-	415315.70	2189273.26	Картометрический метод	5.0	-
3284	-	-	415301.15	2189271.32	Картометрический метод	5.0	-
3285	-	-	415287.84	2189270.36	Картометрический метод	5.0	-
3286	-	-	415264.36	2189269.84	Картометрический метод	5.0	-
3287	-	-	415253.34	2189269.63	Картометрический метод	5.0	-
3288	-	-	415253.34	2189434.82	Картометрический метод	5.0	-
3289	-	-	415260.48	2189435.00	Картометрический метод	5.0	-
3290	-	-	415267.04	2189435.52	Картометрический метод	5.0	-
3291	-	-	415275.42	2189436.78	Картометрический метод	5.0	-
3292	-	-	415282.75	2189438.48	Картометрический метод	5.0	-
3293	-	-	415289.05	2189440.39	Картометрический метод	5.0	-
3294	-	-	415296.96	2189443.42	Картометрический метод	5.0	-
3295	-	-	415302.92	2189446.22	Картометрический метод	5.0	-
3296	-	-	415309.50	2189449.87	Картометрический метод	5.0	-

2. Сведения о характерных точках границ объекта							
Обозначение характерных точек границ	Существующие координаты, м		Измененные (уточненные) координаты, м		Метод определения координат характерной точки	Средняя квадратическая погрешность положения характерной точки (Mt), м	Описание обозначения точки на местности (при наличии)
	X	Y	X	Y			
1	2	3	4	5	6	7	8
3297	-	-	415316.57	2189454.53	Картометрический метод	5.0	-
3298	-	-	415321.35	2189458.34	Картометрический метод	5.0	-
3299	-	-	415324.66	2189460.98	Картометрический метод	5.0	-
3300	-	-	415330.13	2189466.16	Картометрический метод	5.0	-
3301	-	-	415335.20	2189471.72	Картометрический метод	5.0	-
3302	-	-	415339.87	2189477.62	Картометрический метод	5.0	-
3303	-	-	415345.07	2189485.45	Картометрический метод	5.0	-
3304	-	-	415448.39	2189657.14	Картометрический метод	5.0	-
3264	-	-	415480.63	2189710.64	Картометрический метод	5.0	-
3305	-	-	413182.42	2189729.32	Картометрический метод	5.0	-
3306	-	-	413189.02	2189723.21	Картометрический метод	5.0	-
3307	-	-	413192.23	2189721.17	Картометрический метод	5.0	-
3308	-	-	413196.06	2189718.02	Картометрический метод	5.0	-
3309	-	-	413196.93	2189717.24	Картометрический метод	5.0	-
3310	-	-	413199.52	2189714.93	Картометрический метод	5.0	-
3311	-	-	413207.33	2189718.34	Картометрический метод	5.0	-
3312	-	-	413209.89	2189718.99	Картометрический метод	5.0	-
3313	-	-	413212.98	2189716.31	Картометрический метод	5.0	-
3314	-	-	413225.50	2189710.73	Картометрический метод	5.0	-
3315	-	-	413228.03	2189709.35	Картометрический метод	5.0	-
3316	-	-	413241.25	2189702.14	Картометрический метод	5.0	-
3317	-	-	413256.49	2189692.45	Картометрический метод	5.0	-
3318	-	-	413258.44	2189693.12	Картометрический метод	5.0	-
3319	-	-	413288.44	2189672.38	Картометрический метод	5.0	-
3320	-	-	413289.15	2189666.48	Картометрический метод	5.0	-

2. Сведения о характерных точках границ объекта							
Обозначение характерных точек границ	Существующие координаты, м		Измененные (уточненные) координаты, м		Метод определения координат характерной точки	Средняя квадратическая погрешность положения характерной точки (Mt), м	Описание обозначения точки на местности (при наличии)
	X	Y	X	Y			
1	2	3	4	5	6	7	8
3321	-	-	413245.35	2189633.95	Картометрический метод	5.0	-
3322	-	-	413243.11	2189634.48	Картометрический метод	5.0	-
3323	-	-	413236.64	2189629.88	Картометрический метод	5.0	-
3324	-	-	413212.45	2189612.64	Картометрический метод	5.0	-
3325	-	-	413209.95	2189615.52	Картометрический метод	5.0	-
3326	-	-	413207.84	2189613.93	Картометрический метод	5.0	-
3327	-	-	413192.27	2189602.08	Картометрический метод	5.0	-
3328	-	-	413154.00	2189573.19	Картометрический метод	5.0	-
3329	-	-	413140.30	2189564.01	Картометрический метод	5.0	-
3330	-	-	413114.09	2189552.33	Картометрический метод	5.0	-
3331	-	-	413105.93	2189544.48	Картометрический метод	5.0	-
3332	-	-	413064.28	2189515.25	Картометрический метод	5.0	-
3333	-	-	413027.42	2189487.08	Картометрический метод	5.0	-
3334	-	-	413003.77	2189466.66	Картометрический метод	5.0	-
3335	-	-	412999.60	2189462.98	Картометрический метод	5.0	-
3336	-	-	412989.12	2189454.88	Картометрический метод	5.0	-
3337	-	-	412986.63	2189453.67	Картометрический метод	5.0	-
3338	-	-	412954.69	2189429.13	Картометрический метод	5.0	-
3339	-	-	412935.26	2189413.61	Картометрический метод	5.0	-
3340	-	-	412930.74	2189412.30	Картометрический метод	5.0	-
3341	-	-	412919.77	2189404.57	Картометрический метод	5.0	-
3342	-	-	412909.30	2189397.66	Картометрический метод	5.0	-
3343	-	-	412906.42	2189394.13	Картометрический метод	5.0	-
3344	-	-	412898.58	2189389.27	Картометрический метод	5.0	-
3345	-	-	412890.30	2189385.91	Картометрический метод	5.0	-

2. Сведения о характерных точках границ объекта							
Обозначение характерных точек границ	Существующие координаты, м		Измененные (уточненные) координаты, м		Метод определения координат характерной точки	Средняя квадратическая погрешность положения характерной точки (Mt), м	Описание обозначения точки на местности (при наличии)
	X	Y	X	Y			
1	2	3	4	5	6	7	8
3346	-	-	412879.29	2189382.43	Картометрический метод	5.0	-
3347	-	-	412870.68	2189380.80	Картометрический метод	5.0	-
3348	-	-	412856.22	2189380.35	Картометрический метод	5.0	-
3349	-	-	412802.87	2189388.32	Картометрический метод	5.0	-
3350	-	-	412813.62	2189418.38	Картометрический метод	5.0	-
3351	-	-	412818.76	2189434.54	Картометрический метод	5.0	-
3352	-	-	412826.33	2189454.09	Картометрический метод	5.0	-
3353	-	-	412838.65	2189487.60	Картометрический метод	5.0	-
3354	-	-	412842.74	2189501.00	Картометрический метод	5.0	-
3355	-	-	412847.98	2189522.77	Картометрический метод	5.0	-
3356	-	-	412853.09	2189546.78	Картометрический метод	5.0	-
3357	-	-	412852.22	2189551.59	Картометрический метод	5.0	-
3358	-	-	412857.06	2189575.13	Картометрический метод	5.0	-
3359	-	-	412858.78	2189574.60	Картометрический метод	5.0	-
3360	-	-	412861.71	2189590.61	Картометрический метод	5.0	-
3361	-	-	412863.61	2189600.96	Картометрический метод	5.0	-
3362	-	-	412863.27	2189601.89	Картометрический метод	5.0	-
3363	-	-	412863.98	2189605.47	Картометрический метод	5.0	-
3364	-	-	412868.72	2189636.51	Картометрический метод	5.0	-
3365	-	-	412874.18	2189672.22	Картометрический метод	5.0	-
3366	-	-	412876.77	2189671.54	Картометрический метод	5.0	-
3367	-	-	412878.52	2189684.23	Картометрический метод	5.0	-
3368	-	-	412881.82	2189712.38	Картометрический метод	5.0	-
3369	-	-	412883.21	2189724.89	Картометрический метод	5.0	-
3370	-	-	412907.05	2189721.26	Картометрический метод	5.0	-

2. Сведения о характерных точках границ объекта							
Обозначение характерных точек границ	Существующие координаты, м		Измененные (уточненные) координаты, м		Метод определения координат характерной точки	Средняя квадратическая погрешность положения характерной точки (Mt), м	Описание обозначения точки на местности (при наличии)
	X	Y	X	Y			
1	2	3	4	5	6	7	8
3371	-	-	412901.19	2189665.15	Картометрический метод	5.0	-
3372	-	-	412895.56	2189629.49	Картометрический метод	5.0	-
3373	-	-	412889.61	2189591.74	Картометрический метод	5.0	-
3374	-	-	412908.00	2189593.34	Картометрический метод	5.0	-
3375	-	-	413023.99	2189654.16	Картометрический метод	5.0	-
3376	-	-	413096.53	2189693.14	Картометрический метод	5.0	-
3377	-	-	413109.89	2189674.12	Картометрический метод	5.0	-
3378	-	-	413165.25	2189716.04	Картометрический метод	5.0	-
3305	-	-	413182.42	2189729.32	Картометрический метод	5.0	-
3379	-	-	415433.26	2190179.42	Картометрический метод	5.0	-
3380	-	-	415512.24	2190131.87	Картометрический метод	5.0	-
3381	-	-	415330.12	2189829.33	Картометрический метод	5.0	-
3382	-	-	415266.37	2189873.47	Картометрический метод	5.0	-
3383	-	-	415203.24	2189990.31	Картометрический метод	5.0	-
3384	-	-	415259.37	2190083.55	Картометрический метод	5.0	-
3379	-	-	415433.26	2190179.42	Картометрический метод	5.0	-
3385	-	-	415524.23	2190124.65	Картометрический метод	5.0	-
3386	-	-	415806.60	2189954.67	Картометрический метод	5.0	-
3387	-	-	415721.42	2189813.17	Картометрический метод	5.0	-
3388	-	-	415439.05	2189983.15	Картометрический метод	5.0	-
3385	-	-	415524.23	2190124.65	Картометрический метод	5.0	-
3389	-	-	414299.46	2190127.22	Картометрический метод	5.0	-
3390	-	-	414334.29	2190088.74	Картометрический метод	5.0	-
3391	-	-	414368.54	2190045.36	Картометрический метод	5.0	-
3392	-	-	414367.74	2190044.98	Картометрический метод	5.0	-

2. Сведения о характерных точках границ объекта							
Обозначение характерных точек границ	Существующие координаты, м		Измененные (уточненные) координаты, м		Метод определения координат характерной точки	Средняя квадратическая погрешность положения характерной точки (Mt), м	Описание обозначения точки на местности (при наличии)
	X	Y	X	Y			
1	2	3	4	5	6	7	8
3393	-	-	414342.00	2190029.09	Картометрический метод	5.0	-
3394	-	-	414343.92	2190025.85	Картометрический метод	5.0	-
3395	-	-	414326.40	2190015.93	Картометрический метод	5.0	-
3396	-	-	414322.28	2190013.54	Картометрический метод	5.0	-
3397	-	-	414314.34	2190008.96	Картометрический метод	5.0	-
3398	-	-	414301.49	2190001.54	Картометрический метод	5.0	-
3399	-	-	414297.27	2189999.23	Картометрический метод	5.0	-
3400	-	-	414288.30	2189994.04	Картометрический метод	5.0	-
3401	-	-	414276.47	2189987.22	Картометрический метод	5.0	-
3402	-	-	414272.32	2189984.89	Картометрический метод	5.0	-
3403	-	-	414262.26	2189979.15	Картометрический метод	5.0	-
3404	-	-	414251.48	2189972.97	Картометрический метод	5.0	-
3405	-	-	414247.32	2189970.63	Картометрический метод	5.0	-
3406	-	-	414235.12	2189963.70	Картометрический метод	5.0	-
3407	-	-	414222.96	2189956.75	Картометрический метод	5.0	-
3408	-	-	414218.80	2189954.34	Картометрический метод	5.0	-
3409	-	-	414209.18	2189948.76	Картометрический метод	5.0	-
3410	-	-	414185.38	2189931.14	Картометрический метод	5.0	-
3411	-	-	414180.25	2189928.73	Картометрический метод	5.0	-
3412	-	-	414173.67	2189925.64	Картометрический метод	5.0	-
3413	-	-	414170.76	2189924.27	Картометрический метод	5.0	-
3414	-	-	414149.05	2189914.07	Картометрический метод	5.0	-
3415	-	-	414117.84	2189899.40	Картометрический метод	5.0	-
3416	-	-	414086.62	2189884.74	Картометрический метод	5.0	-
3417	-	-	414055.40	2189870.07	Картометрический метод	5.0	-

2. Сведения о характерных точках границ объекта							
Обозначение характерных точек границ	Существующие координаты, м		Измененные (уточненные) координаты, м		Метод определения координат характерной точки	Средняя квадратическая погрешность положения характерной точки (Mt), м	Описание обозначения точки на местности (при наличии)
	X	Y	X	Y			
1	2	3	4	5	6	7	8
3418	-	-	414054.05	2189868.88	Картометрический метод	5.0	-
3419	-	-	414022.45	2189855.07	Картометрический метод	5.0	-
3420	-	-	414017.47	2189852.90	Картометрический метод	5.0	-
3421	-	-	414009.80	2189849.42	Картометрический метод	5.0	-
3422	-	-	413994.40	2189842.42	Картометрический метод	5.0	-
3423	-	-	413970.96	2189831.77	Картометрический метод	5.0	-
3424	-	-	413968.03	2189830.43	Картометрический метод	5.0	-
3425	-	-	413946.19	2189820.51	Картометрический метод	5.0	-
3426	-	-	413923.80	2189810.34	Картометрический метод	5.0	-
3427	-	-	413899.45	2189799.28	Картометрический метод	5.0	-
3428	-	-	413879.26	2189790.10	Картометрический метод	5.0	-
3429	-	-	413868.10	2189784.29	Картометрический метод	5.0	-
3430	-	-	413843.01	2189771.22	Картометрический метод	5.0	-
3431	-	-	413840.36	2189776.89	Картометрический метод	5.0	-
3432	-	-	413819.35	2189764.12	Картометрический метод	5.0	-
3433	-	-	413797.68	2189776.63	Картометрический метод	5.0	-
3434	-	-	413772.40	2189752.52	Картометрический метод	5.0	-
3435	-	-	413743.19	2189730.13	Картометрический метод	5.0	-
3436	-	-	413740.46	2189738.20	Картометрический метод	5.0	-
3437	-	-	413736.64	2189747.55	Картометрический метод	5.0	-
3438	-	-	413739.22	2189751.71	Картометрический метод	5.0	-
3439	-	-	413744.84	2189757.32	Картометрический метод	5.0	-
3440	-	-	413728.50	2189779.05	Картометрический метод	5.0	-
3441	-	-	413741.05	2189789.39	Картометрический метод	5.0	-
3442	-	-	413731.22	2189800.96	Картометрический метод	5.0	-

2. Сведения о характерных точках границ объекта							
Обозначение характерных точек границ	Существующие координаты, м		Измененные (уточненные) координаты, м		Метод определения координат характерной точки	Средняя квадратическая погрешность положения характерной точки (Mt), м	Описание обозначения точки на местности (при наличии)
	X	Y	X	Y			
1	2	3	4	5	6	7	8
3443	-	-	413788.94	2189808.35	Картометрический метод	5.0	-
3444	-	-	413822.63	2189814.78	Картометрический метод	5.0	-
3445	-	-	413821.01	2189818.25	Картометрический метод	5.0	-
3446	-	-	413820.96	2189818.67	Картометрический метод	5.0	-
3447	-	-	413851.32	2189822.56	Картометрический метод	5.0	-
3389	-	-	414299.46	2190127.22	Картометрический метод	5.0	-
3448	-	-	415335.45	2189811.05	Картометрический метод	5.0	-
3449	-	-	415470.70	2189717.41	Картометрический метод	5.0	-
3450	-	-	415334.80	2189491.65	Картометрический метод	5.0	-
3451	-	-	415330.18	2189484.71	Картометрический метод	5.0	-
3452	-	-	415324.41	2189477.60	Картометрический метод	5.0	-
3453	-	-	415317.96	2189471.09	Картометрический метод	5.0	-
3454	-	-	415314.47	2189468.18	Картометрический метод	5.0	-
3455	-	-	415311.57	2189465.76	Картометрический метод	5.0	-
3456	-	-	415305.44	2189461.47	Картометрический метод	5.0	-
3457	-	-	415298.23	2189457.30	Картометрический метод	5.0	-
3458	-	-	415291.44	2189454.11	Картометрический метод	5.0	-
3459	-	-	415284.42	2189451.49	Картометрический метод	5.0	-
3460	-	-	415276.40	2189449.26	Картометрический метод	5.0	-
3461	-	-	415269.03	2189447.87	Картометрический метод	5.0	-
3462	-	-	415261.57	2189447.08	Картометрический метод	5.0	-
3463	-	-	415251.24	2189446.77	Картометрический метод	5.0	-
3464	-	-	415249.57	2189456.65	Картометрический метод	5.0	-
3465	-	-	415247.66	2189465.40	Картометрический метод	5.0	-
3466	-	-	415245.01	2189475.29	Картометрический метод	5.0	-

2. Сведения о характерных точках границ объекта							
Обозначение характерных точек границ	Существующие координаты, м		Измененные (уточненные) координаты, м		Метод определения координат характерной точки	Средняя квадратическая погрешность положения характерной точки (Mt), м	Описание обозначения точки на местности (при наличии)
	X	Y	X	Y			
1	2	3	4	5	6	7	8
3467	-	-	415241.87	2189485.03	Картометрический метод	5.0	-
3468	-	-	415238.72	2189493.41	Картометрический метод	5.0	-
3469	-	-	415234.67	2189502.81	Картометрический метод	5.0	-
3470	-	-	415230.75	2189510.87	Картометрический метод	5.0	-
3471	-	-	415228.36	2189515.38	Картометрический метод	5.0	-
3472	-	-	415184.77	2189595.09	Картометрический метод	5.0	-
3473	-	-	415199.93	2189603.39	Картометрический метод	5.0	-
3474	-	-	415205.73	2189606.96	Картометрический метод	5.0	-
3475	-	-	415211.72	2189611.62	Картометрический метод	5.0	-
3476	-	-	415216.62	2189616.37	Картометрический метод	5.0	-
3477	-	-	415221.45	2189622.22	Картометрический метод	5.0	-
3478	-	-	415224.81	2189627.25	Картометрический метод	5.0	-
3479	-	-	415229.19	2189634.53	Картометрический метод	5.0	-
3448	-	-	415335.45	2189811.05	Картометрический метод	5.0	-
3480	-	-	415615.62	2190276.47	Картометрический метод	5.0	-
3481	-	-	415766.56	2190185.57	Картометрический метод	5.0	-
3482	-	-	415798.72	2190166.24	Картометрический метод	5.0	-
3483	-	-	415791.36	2190153.94	Картометрический метод	5.0	-
3484	-	-	415804.54	2190129.58	Картометрический метод	5.0	-
3485	-	-	415820.86	2190126.81	Картометрический метод	5.0	-
3486	-	-	415841.77	2190118.14	Картометрический метод	5.0	-
3487	-	-	415849.53	2190117.52	Картометрический метод	5.0	-
3488	-	-	415842.88	2190107.19	Картометрический метод	5.0	-
3489	-	-	415837.26	2190081.90	Картометрический метод	5.0	-
3490	-	-	415857.96	2190064.73	Картометрический метод	5.0	-

2. Сведения о характерных точках границ объекта							
Обозначение характерных точек границ	Существующие координаты, м		Измененные (уточненные) координаты, м		Метод определения координат характерной точки	Средняя квадратическая погрешность положения характерной точки (Mt), м	Описание обозначения точки на местности (при наличии)
	X	Y	X	Y			
1	2	3	4	5	6	7	8
3491	-	-	415871.40	2190062.33	Картометрический метод	5.0	-
3492	-	-	415850.78	2190028.06	Картометрический метод	5.0	-
3493	-	-	415812.79	2189964.95	Картометрический метод	5.0	-
3494	-	-	415681.36	2190044.07	Картометрический метод	5.0	-
3495	-	-	415530.42	2190134.93	Картометрический метод	5.0	-
3480	-	-	415615.62	2190276.47	Картометрический метод	5.0	-
3496	-	-	415196.05	2189978.37	Картометрический метод	5.0	-
3497	-	-	415257.18	2189865.23	Картометрический метод	5.0	-
3498	-	-	415323.91	2189819.03	Картометрический метод	5.0	-
3499	-	-	415212.84	2189634.51	Картометрический метод	5.0	-
3500	-	-	415210.17	2189630.51	Картометрический метод	5.0	-
3501	-	-	415207.16	2189626.78	Картометрический метод	5.0	-
3502	-	-	415203.83	2189623.36	Картометрический метод	5.0	-
3503	-	-	415201.12	2189620.99	Картометрический метод	5.0	-
3504	-	-	415197.78	2189618.48	Картометрический метод	5.0	-
3505	-	-	415194.76	2189616.55	Картометрический метод	5.0	-
3506	-	-	415193.18	2189615.65	Картометрический метод	5.0	-
3507	-	-	415178.05	2189607.38	Картометрический метод	5.0	-
3508	-	-	415080.29	2189786.17	Картометрический метод	5.0	-
3496	-	-	415196.05	2189978.37	Картометрический метод	5.0	-
3509	-	-	413976.96	2189073.46	Картометрический метод	5.0	-
3510	-	-	413983.05	2189073.02	Картометрический метод	5.0	-
3511	-	-	414003.06	2189050.94	Картометрический метод	5.0	-
3512	-	-	414010.99	2189042.19	Картометрический метод	5.0	-
3513	-	-	414011.72	2189035.08	Картометрический метод	5.0	-

2. Сведения о характерных точках границ объекта							
Обозначение характерных точек границ	Существующие координаты, м		Измененные (уточненные) координаты, м		Метод определения координат характерной точки	Средняя квадратическая погрешность положения характерной точки (Mt), м	Описание обозначения точки на местности (при наличии)
	X	Y	X	Y			
1	2	3	4	5	6	7	8
3514	-	-	413996.58	2189009.32	Картометрический метод	5.0	-
3515	-	-	413986.62	2188992.39	Картометрический метод	5.0	-
3516	-	-	413978.26	2188990.22	Картометрический метод	5.0	-
3517	-	-	413982.02	2188975.70	Картометрический метод	5.0	-
3518	-	-	413996.54	2188979.47	Картометрический метод	5.0	-
3519	-	-	413994.38	2188987.83	Картометрический метод	5.0	-
3520	-	-	414006.66	2189008.71	Картометрический метод	5.0	-
3521	-	-	414019.65	2189030.81	Картометрический метод	5.0	-
3522	-	-	414025.68	2189032.38	Картометрический метод	5.0	-
3523	-	-	414047.98	2189019.26	Картометрический метод	5.0	-
3524	-	-	414065.14	2189009.17	Картометрический метод	5.0	-
3525	-	-	414066.70	2189003.14	Картометрический метод	5.0	-
3526	-	-	414052.04	2188978.22	Картометрический метод	5.0	-
3527	-	-	414035.35	2188949.83	Картометрический метод	5.0	-
3528	-	-	414031.76	2188943.72	Картометрический метод	5.0	-
3529	-	-	414034.96	2188931.40	Картометрический метод	5.0	-
3530	-	-	414049.48	2188935.17	Картометрический метод	5.0	-
3531	-	-	414047.54	2188942.63	Картометрический метод	5.0	-
3532	-	-	414045.70	2188949.69	Картометрический метод	5.0	-
3533	-	-	414052.95	2188962.01	Картометрический метод	5.0	-
3534	-	-	414064.75	2188982.08	Картометрический метод	5.0	-
3535	-	-	414074.46	2188998.58	Картометрический метод	5.0	-
3536	-	-	414080.48	2189000.15	Картометрический метод	5.0	-
3537	-	-	414106.32	2188984.95	Картометрический метод	5.0	-
3538	-	-	414123.48	2188974.86	Картометрический метод	5.0	-

2. Сведения о характерных точках границ объекта							
Обозначение характерных точек границ	Существующие координаты, м		Измененные (уточненные) координаты, м		Метод определения координат характерной точки	Средняя квадратическая погрешность положения характерной точки (Mt), м	Описание обозначения точки на местности (при наличии)
	X	Y	X	Y			
1	2	3	4	5	6	7	8
3539	-	-	414125.04	2188968.84	Картометрический метод	5.0	-
3540	-	-	414118.73	2188958.12	Картометрический метод	5.0	-
3541	-	-	414110.38	2188943.92	Картометрический метод	5.0	-
3542	-	-	414093.69	2188915.52	Картометрический метод	5.0	-
3543	-	-	414090.10	2188909.42	Картометрический метод	5.0	-
3544	-	-	414093.30	2188897.10	Картометрический метод	5.0	-
3545	-	-	414107.82	2188900.86	Картометрический метод	5.0	-
3546	-	-	414104.04	2188915.38	Картометрический метод	5.0	-
3547	-	-	414111.30	2188927.70	Картометрический метод	5.0	-
3548	-	-	414123.09	2188947.78	Картометрический метод	5.0	-
3549	-	-	414132.80	2188964.28	Картометрический метод	5.0	-
3550	-	-	414138.82	2188965.84	Картометрический метод	5.0	-
3551	-	-	414164.66	2188950.65	Картометрический метод	5.0	-
3552	-	-	414181.82	2188940.56	Картометрический метод	5.0	-
3553	-	-	414183.38	2188934.54	Картометрический метод	5.0	-
3554	-	-	414168.72	2188909.61	Картометрический метод	5.0	-
3555	-	-	414152.04	2188881.22	Картометрический метод	5.0	-
3556	-	-	414148.44	2188875.11	Картометрический метод	5.0	-
3557	-	-	414151.64	2188862.79	Картометрический метод	5.0	-
3558	-	-	414166.16	2188866.56	Картометрический метод	5.0	-
3559	-	-	414162.39	2188881.08	Картометрический метод	5.0	-
3560	-	-	414169.64	2188893.40	Картометрический метод	5.0	-
3561	-	-	414181.44	2188913.47	Картометрический метод	5.0	-
3562	-	-	414191.14	2188929.98	Картометрический метод	5.0	-
3563	-	-	414197.16	2188931.54	Картометрический метод	5.0	-

2. Сведения о характерных точках границ объекта							
Обозначение характерных точек границ	Существующие координаты, м		Измененные (уточненные) координаты, м		Метод определения координат характерной точки	Средняя квадратическая погрешность положения характерной точки (Mt), м	Описание обозначения точки на местности (при наличии)
	X	Y	X	Y			
1	2	3	4	5	6	7	8
3564	-	-	414223.01	2188916.34	Картометрический метод	5.0	-
3565	-	-	414233.40	2188910.23	Картометрический метод	5.0	-
3566	-	-	414235.26	2188904.82	Картометрический метод	5.0	-
3567	-	-	414222.61	2188872.86	Картометрический метод	5.0	-
3568	-	-	414211.72	2188845.38	Картометрический метод	5.0	-
3569	-	-	414213.09	2188837.17	Картометрический метод	5.0	-
3570	-	-	414207.98	2188824.28	Картометрический метод	5.0	-
3571	-	-	414202.72	2188811.01	Картометрический метод	5.0	-
3572	-	-	414192.99	2188786.46	Картометрический метод	5.0	-
3573	-	-	414163.08	2188804.12	Картометрический метод	5.0	-
3574	-	-	414129.02	2188824.23	Картометрический метод	5.0	-
3575	-	-	414122.33	2188828.18	Картометрический метод	5.0	-
3576	-	-	414099.43	2188841.79	Картометрический метод	5.0	-
3577	-	-	414070.79	2188858.81	Картометрический метод	5.0	-
3578	-	-	414042.82	2188875.43	Картометрический метод	5.0	-
3579	-	-	414029.11	2188885.73	Картометрический метод	5.0	-
3580	-	-	414023.21	2188890.16	Картометрический метод	5.0	-
3581	-	-	414004.51	2188901.27	Картометрический метод	5.0	-
3582	-	-	413987.05	2188910.40	Картометрический метод	5.0	-
3583	-	-	413980.95	2188913.59	Картометрический метод	5.0	-
3584	-	-	413944.70	2188934.89	Картометрический метод	5.0	-
3585	-	-	413919.80	2188949.52	Картометрический метод	5.0	-
3586	-	-	413910.62	2188954.91	Картометрический метод	5.0	-
3587	-	-	413901.91	2188963.43	Картометрический метод	5.0	-
3588	-	-	413899.12	2188971.78	Картометрический метод	5.0	-

2. Сведения о характерных точках границ объекта							
Обозначение характерных точек границ	Существующие координаты, м		Измененные (уточненные) координаты, м		Метод определения координат характерной точки	Средняя квадратическая погрешность положения характерной точки (Mt), м	Описание обозначения точки на местности (при наличии)
	X	Y	X	Y			
1	2	3	4	5	6	7	8
3589	-	-	413901.52	2188982.75	Картометрический метод	5.0	-
3590	-	-	413902.92	2188989.16	Картометрический метод	5.0	-
3591	-	-	413919.20	2189016.85	Картометрический метод	5.0	-
3592	-	-	413958.39	2189058.02	Картометрический метод	5.0	-
3509	-	-	413976.96	2189073.46	Картометрический метод	5.0	-
3593	-	-	412802.90	2189732.36	Картометрический метод	5.0	-
3594	-	-	412850.50	2189727.20	Картометрический метод	5.0	-
3595	-	-	412861.04	2189726.06	Картометрический метод	5.0	-
3596	-	-	412859.96	2189714.87	Картометрический метод	5.0	-
3597	-	-	412856.69	2189687.01	Картометрический метод	5.0	-
3598	-	-	412854.16	2189668.58	Картометрический метод	5.0	-
3599	-	-	412851.62	2189655.30	Картометрический метод	5.0	-
3600	-	-	412848.15	2189630.67	Картометрический метод	5.0	-
3601	-	-	412846.95	2189630.82	Картометрический метод	5.0	-
3602	-	-	412843.37	2189607.19	Картометрический метод	5.0	-
3603	-	-	412839.94	2189589.65	Картометрический метод	5.0	-
3604	-	-	412837.65	2189579.77	Картометрический метод	5.0	-
3605	-	-	412826.52	2189527.64	Картометрический метод	5.0	-
3606	-	-	412825.74	2189524.40	Картометрический метод	5.0	-
3607	-	-	412828.00	2189522.27	Картометрический метод	5.0	-
3608	-	-	412808.64	2189468.42	Картометрический метод	5.0	-
3609	-	-	412805.75	2189461.86	Картометрический метод	5.0	-
3610	-	-	412799.10	2189447.14	Картометрический метод	5.0	-
3611	-	-	412790.02	2189420.24	Картометрический метод	5.0	-
3612	-	-	412783.79	2189403.42	Картометрический метод	5.0	-

2. Сведения о характерных точках границ объекта							
Обозначение характерных точек границ	Существующие координаты, м		Измененные (уточненные) координаты, м		Метод определения координат характерной точки	Средняя квадратическая погрешность положения характерной точки (Mt), м	Описание обозначения точки на местности (при наличии)
	X	Y	X	Y			
1	2	3	4	5	6	7	8
3613	-	-	412781.27	2189394.90	Картометрический метод	5.0	-
3614	-	-	412727.14	2189406.77	Картометрический метод	5.0	-
3615	-	-	412732.87	2189432.77	Картометрический метод	5.0	-
3616	-	-	412738.41	2189457.94	Картометрический метод	5.0	-
3617	-	-	412743.79	2189482.37	Картометрический метод	5.0	-
3618	-	-	412747.47	2189499.17	Картометрический метод	5.0	-
3619	-	-	412751.46	2189524.46	Картометрический метод	5.0	-
3620	-	-	412757.96	2189556.93	Картометрический метод	5.0	-
3621	-	-	412761.14	2189572.23	Картометрический метод	5.0	-
3622	-	-	412776.28	2189576.91	Картометрический метод	5.0	-
3623	-	-	412775.89	2189578.64	Картометрический метод	5.0	-
3624	-	-	412750.24	2189577.96	Картометрический метод	5.0	-
3625	-	-	412744.47	2189576.67	Картометрический метод	5.0	-
3626	-	-	412743.71	2189573.34	Картометрический метод	5.0	-
3627	-	-	412753.07	2189571.19	Картометрический метод	5.0	-
3628	-	-	412747.68	2189543.35	Картометрический метод	5.0	-
3629	-	-	412742.59	2189515.13	Картометрический метод	5.0	-
3630	-	-	412738.11	2189486.34	Картометрический метод	5.0	-
3631	-	-	412732.13	2189457.66	Картометрический метод	5.0	-
3632	-	-	412729.41	2189444.58	Картометрический метод	5.0	-
3633	-	-	412725.96	2189428.01	Картометрический метод	5.0	-
3634	-	-	412719.05	2189395.06	Картометрический метод	5.0	-
3635	-	-	412709.49	2189397.18	Картометрический метод	5.0	-
3636	-	-	412708.28	2189390.83	Картометрический метод	5.0	-
3637	-	-	412691.19	2189392.03	Картометрический метод	5.0	-

2. Сведения о характерных точках границ объекта							
Обозначение характерных точек границ	Существующие координаты, м		Измененные (уточненные) координаты, м		Метод определения координат характерной точки	Средняя квадратическая погрешность положения характерной точки (Mt), м	Описание обозначения точки на местности (при наличии)
	X	Y	X	Y			
1	2	3	4	5	6	7	8
3638	-	-	412676.44	2189393.07	Картометрический метод	5.0	-
3639	-	-	412676.99	2189400.05	Картометрический метод	5.0	-
3640	-	-	412679.96	2189437.69	Картометрический метод	5.0	-
3641	-	-	412681.21	2189452.11	Картометрический метод	5.0	-
3642	-	-	412682.67	2189468.95	Картометрический метод	5.0	-
3643	-	-	412687.28	2189497.70	Картометрический метод	5.0	-
3644	-	-	412691.92	2189526.45	Картометрический метод	5.0	-
3645	-	-	412695.34	2189547.61	Картометрический метод	5.0	-
3646	-	-	412696.55	2189555.10	Картометрический метод	5.0	-
3647	-	-	412701.04	2189582.96	Картометрический метод	5.0	-
3648	-	-	412700.42	2189583.05	Картометрический метод	5.0	-
3649	-	-	412719.63	2189623.33	Картометрический метод	5.0	-
3650	-	-	412722.33	2189631.20	Картометрический метод	5.0	-
3651	-	-	412723.87	2189634.62	Картометрический метод	5.0	-
3652	-	-	412731.48	2189651.40	Картометрический метод	5.0	-
3653	-	-	412736.36	2189656.58	Картометрический метод	5.0	-
3654	-	-	412747.62	2189664.67	Картометрический метод	5.0	-
3655	-	-	412751.74	2189667.62	Картометрический метод	5.0	-
3656	-	-	412763.51	2189664.12	Картометрический метод	5.0	-
3657	-	-	412762.83	2189657.97	Картометрический метод	5.0	-
3658	-	-	412770.29	2189656.00	Картометрический метод	5.0	-
3659	-	-	412772.18	2189664.98	Картометрический метод	5.0	-
3660	-	-	412776.74	2189686.74	Картометрический метод	5.0	-
3661	-	-	412777.45	2189686.66	Картометрический метод	5.0	-
3662	-	-	412783.29	2189710.59	Картометрический метод	5.0	-

2. Сведения о характерных точках границ объекта							
Обозначение характерных точек границ	Существующие координаты, м		Измененные (уточненные) координаты, м		Метод определения координат характерной точки	Средняя квадратическая погрешность положения характерной точки (Mt), м	Описание обозначения точки на местности (при наличии)
	X	Y	X	Y			
1	2	3	4	5	6	7	8
3663	-	-	412797.75	2189710.08	Картометрический метод	5.0	-
3593	-	-	412802.90	2189732.36	Картометрический метод	5.0	-
3664	-	-	414260.52	2189804.14	Картометрический метод	5.0	-
3665	-	-	414265.56	2189802.01	Картометрический метод	5.0	-
3666	-	-	414283.61	2189765.00	Картометрический метод	5.0	-
3667	-	-	414287.16	2189744.01	Картометрический метод	5.0	-
3668	-	-	414298.44	2189713.21	Картометрический метод	5.0	-
3669	-	-	414301.37	2189705.20	Картометрический метод	5.0	-
3670	-	-	414323.23	2189656.86	Картометрический метод	5.0	-
3671	-	-	414324.14	2189654.86	Картометрический метод	5.0	-
3672	-	-	414245.94	2189611.46	Картометрический метод	5.0	-
3673	-	-	414188.54	2189580.25	Картометрический метод	5.0	-
3674	-	-	414184.93	2189578.30	Картометрический метод	5.0	-
3675	-	-	414185.33	2189577.25	Картометрический метод	5.0	-
3676	-	-	414169.87	2189569.70	Картометрический метод	5.0	-
3677	-	-	414169.23	2189569.81	Картометрический метод	5.0	-
3678	-	-	414165.70	2189570.40	Картометрический метод	5.0	-
3679	-	-	414134.78	2189638.25	Картометрический метод	5.0	-
3680	-	-	414134.23	2189639.42	Картометрический метод	5.0	-
3681	-	-	414122.07	2189665.71	Картометрический метод	5.0	-
3682	-	-	414122.80	2189666.04	Картометрический метод	5.0	-
3683	-	-	414109.15	2189694.52	Картометрический метод	5.0	-
3684	-	-	414108.20	2189694.06	Картометрический метод	5.0	-
3685	-	-	414100.51	2189710.51	Картометрический метод	5.0	-
3686	-	-	414099.29	2189715.33	Картометрический метод	5.0	-

2. Сведения о характерных точках границ объекта							
Обозначение характерных точек границ	Существующие координаты, м		Измененные (уточненные) координаты, м		Метод определения координат характерной точки	Средняя квадратическая погрешность положения характерной точки (Mt), м	Описание обозначения точки на местности (при наличии)
	X	Y	X	Y			
1	2	3	4	5	6	7	8
3687	-	-	414109.13	2189731.08	Картометрический метод	5.0	-
3688	-	-	414147.96	2189751.40	Картометрический метод	5.0	-
3689	-	-	414160.55	2189718.31	Картометрический метод	5.0	-
3690	-	-	414174.04	2189689.15	Картометрический метод	5.0	-
3691	-	-	414191.83	2189687.55	Картометрический метод	5.0	-
3692	-	-	414182.29	2189708.81	Картометрический метод	5.0	-
3693	-	-	414160.50	2189756.65	Картометрический метод	5.0	-
3694	-	-	414186.19	2189768.41	Картометрический метод	5.0	-
3695	-	-	414200.74	2189775.06	Картометрический метод	5.0	-
3696	-	-	414214.49	2189744.83	Картометрический метод	5.0	-
3697	-	-	414228.28	2189721.64	Картометрический метод	5.0	-
3698	-	-	414231.26	2189723.04	Картометрический метод	5.0	-
3699	-	-	414234.15	2189724.40	Картометрический метод	5.0	-
3700	-	-	414222.96	2189748.66	Картометрический метод	5.0	-
3701	-	-	414211.72	2189773.01	Картометрический метод	5.0	-
3702	-	-	414233.76	2189785.00	Картометрический метод	5.0	-
3703	-	-	414230.49	2189791.44	Картометрический метод	5.0	-
3664	-	-	414260.52	2189804.14	Картометрический метод	5.0	-
3704	-	-	412201.17	2189694.26	Картометрический метод	5.0	-
3705	-	-	412239.52	2189677.77	Картометрический метод	5.0	-
3706	-	-	412248.36	2189670.68	Картометрический метод	5.0	-
3707	-	-	412270.97	2189669.36	Картометрический метод	5.0	-
3708	-	-	412275.75	2189673.07	Картометрический метод	5.0	-
3709	-	-	412287.50	2189671.81	Картометрический метод	5.0	-
3710	-	-	412300.77	2189660.42	Картометрический метод	5.0	-

2. Сведения о характерных точках границ объекта							
Обозначение характерных точек границ	Существующие координаты, м		Измененные (уточненные) координаты, м		Метод определения координат характерной точки	Средняя квадратическая погрешность положения характерной точки (Mt), м	Описание обозначения точки на местности (при наличии)
	X	Y	X	Y			
1	2	3	4	5	6	7	8
3711	-	-	412316.01	2189659.02	Картометрический метод	5.0	-
3712	-	-	412320.48	2189658.76	Картометрический метод	5.0	-
3713	-	-	412350.00	2189657.04	Картометрический метод	5.0	-
3714	-	-	412359.86	2189656.47	Картометрический метод	5.0	-
3715	-	-	412397.05	2189650.93	Картометрический метод	5.0	-
3716	-	-	412406.94	2189649.46	Картометрический метод	5.0	-
3717	-	-	412444.45	2189643.82	Картометрический метод	5.0	-
3718	-	-	412439.08	2189605.78	Картометрический метод	5.0	-
3719	-	-	412433.73	2189567.92	Картометрический метод	5.0	-
3720	-	-	412415.80	2189564.52	Картометрический метод	5.0	-
3721	-	-	412379.11	2189567.34	Картометрический метод	5.0	-
3722	-	-	412360.74	2189568.75	Картометрический метод	5.0	-
3723	-	-	412347.66	2189548.91	Картометрический метод	5.0	-
3724	-	-	412348.58	2189538.98	Картометрический метод	5.0	-
3725	-	-	412357.94	2189508.37	Картометрический метод	5.0	-
3726	-	-	412341.83	2189480.49	Картометрический метод	5.0	-
3727	-	-	412326.79	2189454.47	Картометрический метод	5.0	-
3728	-	-	412295.06	2189505.64	Картометрический метод	5.0	-
3729	-	-	412266.69	2189551.41	Картометрический метод	5.0	-
3730	-	-	412261.73	2189557.77	Картометрический метод	5.0	-
3731	-	-	412260.74	2189559.05	Картометрический метод	5.0	-
3732	-	-	412254.76	2189570.79	Картометрический метод	5.0	-
3733	-	-	412245.01	2189589.94	Картометрический метод	5.0	-
3734	-	-	412243.96	2189591.99	Картометрический метод	5.0	-
3735	-	-	412236.75	2189598.60	Картометрический метод	5.0	-

2. Сведения о характерных точках границ объекта							
Обозначение характерных точек границ	Существующие координаты, м		Измененные (уточненные) координаты, м		Метод определения координат характерной точки	Средняя квадратическая погрешность положения характерной точки (Mt), м	Описание обозначения точки на местности (при наличии)
	X	Y	X	Y			
1	2	3	4	5	6	7	8
3736	-	-	412219.35	2189627.94	Картометрический метод	5.0	-
3737	-	-	412210.82	2189646.81	Картометрический метод	5.0	-
3738	-	-	412181.69	2189660.67	Картометрический метод	5.0	-
3704	-	-	412201.17	2189694.26	Картометрический метод	5.0	-
3739	-	-	413788.92	2189269.78	Картометрический метод	5.0	-
3740	-	-	413791.33	2189267.58	Картометрический метод	5.0	-
3741	-	-	413798.59	2189260.97	Картометрический метод	5.0	-
3742	-	-	413797.83	2189259.97	Картометрический метод	5.0	-
3743	-	-	413850.98	2189212.10	Картометрический метод	5.0	-
3744	-	-	413850.30	2189211.26	Картометрический метод	5.0	-
3745	-	-	413848.66	2189209.16	Картометрический метод	5.0	-
3746	-	-	413842.01	2189200.62	Картометрический метод	5.0	-
3747	-	-	413839.35	2189195.27	Картометрический метод	5.0	-
3748	-	-	413837.39	2189193.53	Картометрический метод	5.0	-
3749	-	-	413836.45	2189192.66	Картометрический метод	5.0	-
3750	-	-	413841.49	2189187.60	Картометрический метод	5.0	-
3751	-	-	413824.87	2189172.13	Картометрический метод	5.0	-
3752	-	-	413830.86	2189165.86	Картометрический метод	5.0	-
3753	-	-	413833.42	2189163.17	Картометрический метод	5.0	-
3754	-	-	413831.66	2189161.86	Картометрический метод	5.0	-
3755	-	-	413827.97	2189156.93	Картометрический метод	5.0	-
3756	-	-	413825.87	2189154.33	Картометрический метод	5.0	-
3757	-	-	413827.85	2189152.50	Картометрический метод	5.0	-
3758	-	-	413824.52	2189149.27	Картометрический метод	5.0	-
3759	-	-	413812.54	2189139.74	Картометрический метод	5.0	-

2. Сведения о характерных точках границ объекта							
Обозначение характерных точек границ	Существующие координаты, м		Измененные (уточненные) координаты, м		Метод определения координат характерной точки	Средняя квадратическая погрешность положения характерной точки (Mt), м	Описание обозначения точки на местности (при наличии)
	X	Y	X	Y			
1	2	3	4	5	6	7	8
3760	-	-	413807.91	2189135.66	Картометрический метод	5.0	-
3761	-	-	413810.29	2189133.09	Картометрический метод	5.0	-
3762	-	-	413806.80	2189129.86	Картометрический метод	5.0	-
3763	-	-	413799.53	2189126.92	Картометрический метод	5.0	-
3764	-	-	413801.20	2189124.69	Картометрический метод	5.0	-
3765	-	-	413792.83	2189115.89	Картометрический метод	5.0	-
3766	-	-	413787.95	2189120.76	Картометрический метод	5.0	-
3767	-	-	413779.46	2189111.96	Картометрический метод	5.0	-
3768	-	-	413777.16	2189114.10	Картометрический метод	5.0	-
3769	-	-	413768.06	2189105.06	Картометрический метод	5.0	-
3770	-	-	413756.84	2189093.30	Картометрический метод	5.0	-
3771	-	-	413756.28	2189093.79	Картометрический метод	5.0	-
3772	-	-	413750.72	2189087.59	Картометрический метод	5.0	-
3773	-	-	413754.26	2189084.48	Картометрический метод	5.0	-
3774	-	-	413747.18	2189076.62	Картометрический метод	5.0	-
3775	-	-	413743.54	2189079.86	Картометрический метод	5.0	-
3776	-	-	413732.68	2189068.05	Картометрический метод	5.0	-
3777	-	-	413738.00	2189063.00	Картометрический метод	5.0	-
3778	-	-	413735.14	2189060.11	Картометрический метод	5.0	-
3779	-	-	413729.90	2189065.18	Картометрический метод	5.0	-
3780	-	-	413713.23	2189046.31	Картометрический метод	5.0	-
3781	-	-	413716.66	2189043.18	Картометрический метод	5.0	-
3782	-	-	413707.35	2189027.90	Картометрический метод	5.0	-
3783	-	-	413704.40	2189030.62	Картометрический метод	5.0	-
3784	-	-	413690.05	2189015.84	Картометрический метод	5.0	-

2. Сведения о характерных точках границ объекта							
Обозначение характерных точек границ	Существующие координаты, м		Измененные (уточненные) координаты, м		Метод определения координат характерной точки	Средняя квадратическая погрешность положения характерной точки (Mt), м	Описание обозначения точки на местности (при наличии)
	X	Y	X	Y			
1	2	3	4	5	6	7	8
3785	-	-	413693.05	2189012.79	Картометрический метод	5.0	-
3786	-	-	413685.78	2189005.50	Картометрический метод	5.0	-
3787	-	-	413660.72	2189029.01	Картометрический метод	5.0	-
3788	-	-	413636.72	2189052.48	Картометрический метод	5.0	-
3789	-	-	413611.73	2189079.83	Картометрический метод	5.0	-
3790	-	-	413607.93	2189084.85	Картометрический метод	5.0	-
3791	-	-	413611.49	2189088.81	Картометрический метод	5.0	-
3792	-	-	413625.45	2189104.70	Картометрический метод	5.0	-
3793	-	-	413639.55	2189118.76	Картометрический метод	5.0	-
3794	-	-	413650.66	2189129.85	Картометрический метод	5.0	-
3795	-	-	413725.88	2189207.89	Картометрический метод	5.0	-
3796	-	-	413727.58	2189206.61	Картометрический метод	5.0	-
3797	-	-	413750.21	2189184.68	Картометрический метод	5.0	-
3798	-	-	413752.34	2189182.40	Картометрический метод	5.0	-
3799	-	-	413764.84	2189169.71	Картометрический метод	5.0	-
3800	-	-	413768.32	2189173.23	Картометрический метод	5.0	-
3801	-	-	413741.85	2189200.21	Картометрический метод	5.0	-
3802	-	-	413743.66	2189202.15	Картометрический метод	5.0	-
3803	-	-	413732.10	2189214.35	Картометрический метод	5.0	-
3804	-	-	413742.87	2189226.54	Картометрический метод	5.0	-
3805	-	-	413752.62	2189236.50	Картометрический метод	5.0	-
3806	-	-	413753.96	2189237.88	Картометрический метод	5.0	-
3807	-	-	413756.28	2189240.90	Картометрический метод	5.0	-
3808	-	-	413767.20	2189246.10	Картометрический метод	5.0	-
3739	-	-	413788.92	2189269.78	Картометрический метод	5.0	-

2. Сведения о характерных точках границ объекта							
Обозначение характерных точек границ	Существующие координаты, м		Измененные (уточненные) координаты, м		Метод определения координат характерной точки	Средняя квадратическая погрешность положения характерной точки (Mt), м	Описание обозначения точки на местности (при наличии)
	X	Y	X	Y			
1	2	3	4	5	6	7	8
3809	-	-	413970.44	2188910.47	Картометрический метод	5.0	-
3810	-	-	413993.09	2188897.26	Картометрический метод	5.0	-
3811	-	-	413989.39	2188890.94	Картометрический метод	5.0	-
3812	-	-	413992.87	2188888.67	Картометрический метод	5.0	-
3813	-	-	413992.07	2188887.20	Картометрический метод	5.0	-
3814	-	-	413997.32	2188884.07	Картометрический метод	5.0	-
3815	-	-	414002.01	2188892.12	Картометрический метод	5.0	-
3816	-	-	414017.93	2188881.57	Картометрический метод	5.0	-
3817	-	-	414013.19	2188873.51	Картометрический метод	5.0	-
3818	-	-	414038.44	2188858.22	Картометрический метод	5.0	-
3819	-	-	414064.12	2188842.71	Картометрический метод	5.0	-
3820	-	-	414064.77	2188842.82	Картометрический метод	5.0	-
3821	-	-	414090.30	2188827.06	Картометрический метод	5.0	-
3822	-	-	414141.63	2188795.68	Картометрический метод	5.0	-
3823	-	-	414167.45	2188780.31	Картометрический метод	5.0	-
3824	-	-	414176.54	2188774.89	Картометрический метод	5.0	-
3825	-	-	414148.20	2188737.59	Картометрический метод	5.0	-
3826	-	-	414135.82	2188729.31	Картометрический метод	5.0	-
3827	-	-	414112.56	2188690.79	Картометрический метод	5.0	-
3828	-	-	414084.03	2188708.02	Картометрический метод	5.0	-
3829	-	-	414055.49	2188725.25	Картометрический метод	5.0	-
3830	-	-	414017.45	2188748.23	Картометрический метод	5.0	-
3831	-	-	413979.40	2188771.21	Картометрический метод	5.0	-
3832	-	-	413941.35	2188794.19	Картометрический метод	5.0	-
3833	-	-	413908.99	2188813.74	Картометрический метод	5.0	-

2. Сведения о характерных точках границ объекта							
Обозначение характерных точек границ	Существующие координаты, м		Измененные (уточненные) координаты, м		Метод определения координат характерной точки	Средняя квадратическая погрешность положения характерной точки (Mt), м	Описание обозначения точки на местности (при наличии)
	X	Y	X	Y			
1	2	3	4	5	6	7	8
3834	-	-	413901.42	2188818.31	Картометрический метод	5.0	-
3835	-	-	413928.50	2188854.55	Картометрический метод	5.0	-
3809	-	-	413970.44	2188910.47	Картометрический метод	5.0	-
3836	-	-	414536.10	2188986.29	Картометрический метод	5.0	-
3837	-	-	414524.44	2188920.85	Картометрический метод	5.0	-
3838	-	-	414519.22	2188891.54	Картометрический метод	5.0	-
3839	-	-	414510.32	2188841.57	Картометрический метод	5.0	-
3840	-	-	414505.75	2188815.93	Картометрический метод	5.0	-
3841	-	-	414500.61	2188787.10	Картометрический метод	5.0	-
3842	-	-	414493.05	2188724.48	Картометрический метод	5.0	-
3843	-	-	414492.67	2188720.50	Картометрический метод	5.0	-
3844	-	-	414496.52	2188691.66	Картометрический метод	5.0	-
3845	-	-	414500.79	2188658.94	Картометрический метод	5.0	-
3846	-	-	414507.75	2188602.77	Картометрический метод	5.0	-
3847	-	-	414485.34	2188615.99	Картометрический метод	5.0	-
3848	-	-	414441.94	2188641.57	Картометрический метод	5.0	-
3849	-	-	414386.84	2188672.93	Картометрический метод	5.0	-
3850	-	-	414368.24	2188684.61	Картометрический метод	5.0	-
3851	-	-	414348.67	2188696.70	Картометрический метод	5.0	-
3852	-	-	414329.14	2188708.87	Картометрический метод	5.0	-
3853	-	-	414309.66	2188721.11	Картометрический метод	5.0	-
3854	-	-	414290.05	2188733.21	Картометрический метод	5.0	-
3855	-	-	414307.81	2188760.20	Картометрический метод	5.0	-
3856	-	-	414323.38	2188783.79	Картометрический метод	5.0	-
3857	-	-	414349.88	2188766.72	Картометрический метод	5.0	-

2. Сведения о характерных точках границ объекта							
Обозначение характерных точек границ	Существующие координаты, м		Измененные (уточненные) координаты, м		Метод определения координат характерной точки	Средняя квадратическая погрешность положения характерной точки (Mt), м	Описание обозначения точки на местности (при наличии)
	X	Y	X	Y			
1	2	3	4	5	6	7	8
3858	-	-	414376.43	2188749.77	Картометрический метод	5.0	-
3859	-	-	414402.96	2188732.69	Картометрический метод	5.0	-
3860	-	-	414410.16	2188740.24	Картометрический метод	5.0	-
3861	-	-	414426.13	2188756.58	Картометрический метод	5.0	-
3862	-	-	414441.61	2188772.24	Картометрический метод	5.0	-
3863	-	-	414456.93	2188788.03	Картометрический метод	5.0	-
3864	-	-	414470.82	2188802.35	Картометрический метод	5.0	-
3865	-	-	414474.41	2188822.46	Картометрический метод	5.0	-
3866	-	-	414478.68	2188846.44	Картометрический метод	5.0	-
3867	-	-	414483.13	2188871.43	Картометрический метод	5.0	-
3868	-	-	414487.58	2188896.42	Картометрический метод	5.0	-
3869	-	-	414472.70	2188907.09	Картометрический метод	5.0	-
3870	-	-	414489.01	2188927.47	Картометрический метод	5.0	-
3836	-	-	414536.10	2188986.29	Картометрический метод	5.0	-
3871	-	-	413979.38	2189711.42	Картометрический метод	5.0	-
3872	-	-	413985.68	2189710.44	Картометрический метод	5.0	-
3873	-	-	414093.45	2189702.95	Картометрический метод	5.0	-
3874	-	-	414112.09	2189664.05	Картометрический метод	5.0	-
3875	-	-	414117.10	2189653.58	Картометрический метод	5.0	-
3876	-	-	414135.10	2189616.00	Картометрический метод	5.0	-
3877	-	-	414157.35	2189566.10	Картометрический метод	5.0	-
3878	-	-	414158.32	2189563.92	Картометрический метод	5.0	-
3879	-	-	414138.80	2189553.36	Картометрический метод	5.0	-
3880	-	-	414124.34	2189549.38	Картометрический метод	5.0	-
3881	-	-	414102.40	2189537.06	Картометрический метод	5.0	-

2. Сведения о характерных точках границ объекта							
Обозначение характерных точек границ	Существующие координаты, м		Измененные (уточненные) координаты, м		Метод определения координат характерной точки	Средняя квадратическая погрешность положения характерной точки (Mt), м	Описание обозначения точки на местности (при наличии)
	X	Y	X	Y			
1	2	3	4	5	6	7	8
3882	-	-	414092.42	2189529.20	Картометрический метод	5.0	-
3883	-	-	414071.97	2189517.86	Картометрический метод	5.0	-
3884	-	-	414054.05	2189508.03	Картометрический метод	5.0	-
3885	-	-	414031.16	2189494.44	Картометрический метод	5.0	-
3886	-	-	413995.64	2189534.88	Картометрический метод	5.0	-
3887	-	-	414014.92	2189553.48	Картометрический метод	5.0	-
3888	-	-	414017.95	2189556.50	Картометрический метод	5.0	-
3889	-	-	414027.59	2189564.73	Картометрический метод	5.0	-
3890	-	-	414030.62	2189567.31	Картометрический метод	5.0	-
3891	-	-	414034.67	2189570.75	Картометрический метод	5.0	-
3892	-	-	414046.40	2189555.75	Картометрический метод	5.0	-
3893	-	-	414048.33	2189556.76	Картометрический метод	5.0	-
3894	-	-	414033.77	2189573.54	Картометрический метод	5.0	-
3895	-	-	414025.48	2189582.95	Картометрический метод	5.0	-
3896	-	-	414017.58	2189593.83	Картометрический метод	5.0	-
3897	-	-	414069.77	2189632.00	Картометрический метод	5.0	-
3898	-	-	414076.47	2189633.58	Картометрический метод	5.0	-
3899	-	-	414094.87	2189642.93	Картометрический метод	5.0	-
3900	-	-	414094.25	2189655.90	Картометрический метод	5.0	-
3901	-	-	414089.81	2189652.54	Картометрический метод	5.0	-
3902	-	-	414083.85	2189648.03	Картометрический метод	5.0	-
3903	-	-	414075.95	2189646.60	Картометрический метод	5.0	-
3904	-	-	414059.81	2189634.50	Картометрический метод	5.0	-
3905	-	-	414050.17	2189628.59	Картометрический метод	5.0	-
3906	-	-	414014.06	2189599.80	Картометрический метод	5.0	-

2. Сведения о характерных точках границ объекта							
Обозначение характерных точек границ	Существующие координаты, м		Измененные (уточненные) координаты, м		Метод определения координат характерной точки	Средняя квадратическая погрешность положения характерной точки (Mt), м	Описание обозначения точки на местности (при наличии)
	X	Y	X	Y			
1	2	3	4	5	6	7	8
3907	-	-	414011.26	2189598.88	Картометрический метод	5.0	-
3908	-	-	413994.85	2189615.75	Картометрический метод	5.0	-
3909	-	-	413982.51	2189628.44	Картометрический метод	5.0	-
3910	-	-	413967.58	2189644.27	Картометрический метод	5.0	-
3911	-	-	413942.59	2189668.81	Картометрический метод	5.0	-
3912	-	-	413929.68	2189681.50	Картометрический метод	5.0	-
3871	-	-	413979.38	2189711.42	Картометрический метод	5.0	-
3913	-	-	413299.19	2189658.29	Картометрический метод	5.0	-
3914	-	-	413302.23	2189657.97	Картометрический метод	5.0	-
3915	-	-	413311.81	2189650.81	Картометрический метод	5.0	-
3916	-	-	413320.06	2189642.55	Картометрический метод	5.0	-
3917	-	-	413312.93	2189639.81	Картометрический метод	5.0	-
3918	-	-	413329.79	2189619.42	Картометрический метод	5.0	-
3919	-	-	413332.51	2189615.85	Картометрический метод	5.0	-
3920	-	-	413344.90	2189600.30	Картометрический метод	5.0	-
3921	-	-	413347.34	2189597.41	Картометрический метод	5.0	-
3922	-	-	413349.88	2189594.40	Картометрический метод	5.0	-
3923	-	-	413352.50	2189591.34	Картометрический метод	5.0	-
3924	-	-	413405.38	2189529.83	Картометрический метод	5.0	-
3925	-	-	413400.13	2189521.68	Картометрический метод	5.0	-
3926	-	-	413373.08	2189500.92	Картометрический метод	5.0	-
3927	-	-	413341.38	2189488.33	Картометрический метод	5.0	-
3928	-	-	413333.51	2189491.06	Картометрический метод	5.0	-
3929	-	-	413325.93	2189491.38	Картометрический метод	5.0	-
3930	-	-	413322.98	2189495.94	Картометрический метод	5.0	-

2. Сведения о характерных точках границ объекта							
Обозначение характерных точек границ	Существующие координаты, м		Измененные (уточненные) координаты, м		Метод определения координат характерной точки	Средняя квадратическая погрешность положения характерной точки (Mt), м	Описание обозначения точки на местности (при наличии)
	X	Y	X	Y			
1	2	3	4	5	6	7	8
3931	-	-	413319.01	2189501.01	Картометрический метод	5.0	-
3932	-	-	413314.59	2189505.56	Картометрический метод	5.0	-
3933	-	-	413311.58	2189508.03	Картометрический метод	5.0	-
3934	-	-	413307.94	2189510.53	Картометрический метод	5.0	-
3935	-	-	413300.95	2189514.39	Картометрический метод	5.0	-
3936	-	-	413296.26	2189516.54	Картометрический метод	5.0	-
3937	-	-	413295.37	2189516.62	Картометрический метод	5.0	-
3938	-	-	413284.97	2189508.14	Картометрический метод	5.0	-
3939	-	-	413277.91	2189516.53	Картометрический метод	5.0	-
3940	-	-	413277.00	2189515.76	Картометрический метод	5.0	-
3941	-	-	413274.15	2189519.17	Картометрический метод	5.0	-
3942	-	-	413272.23	2189517.66	Картометрический метод	5.0	-
3943	-	-	413262.53	2189529.99	Картометрический метод	5.0	-
3944	-	-	413259.29	2189530.63	Картометрический метод	5.0	-
3945	-	-	413251.88	2189531.33	Картометрический метод	5.0	-
3946	-	-	413239.14	2189531.29	Картометрический метод	5.0	-
3947	-	-	413229.41	2189531.78	Картометрический метод	5.0	-
3948	-	-	413217.91	2189533.07	Картометрический метод	5.0	-
3949	-	-	413212.53	2189533.57	Картометрический метод	5.0	-
3950	-	-	413210.19	2189533.65	Картометрический метод	5.0	-
3951	-	-	413206.82	2189533.50	Картометрический метод	5.0	-
3952	-	-	413205.22	2189533.28	Картометрический метод	5.0	-
3953	-	-	413203.68	2189532.95	Картометрический метод	5.0	-
3954	-	-	413202.22	2189532.49	Картометрический метод	5.0	-
3955	-	-	413200.84	2189531.89	Картометрический метод	5.0	-

2. Сведения о характерных точках границ объекта							
Обозначение характерных точек границ	Существующие координаты, м		Измененные (уточненные) координаты, м		Метод определения координат характерной точки	Средняя квадратическая погрешность положения характерной точки (Mt), м	Описание обозначения точки на местности (при наличии)
	X	Y	X	Y			
1	2	3	4	5	6	7	8
3956	-	-	413199.16	2189530.85	Картометрический метод	5.0	-
3957	-	-	413197.67	2189529.51	Картометрический метод	5.0	-
3958	-	-	413195.77	2189526.99	Картометрический метод	5.0	-
3959	-	-	413190.38	2189518.67	Картометрический метод	5.0	-
3960	-	-	413184.72	2189512.17	Картометрический метод	5.0	-
3961	-	-	413170.74	2189497.74	Картометрический метод	5.0	-
3962	-	-	413165.09	2189488.75	Картометрический метод	5.0	-
3963	-	-	413145.45	2189480.93	Картометрический метод	5.0	-
3964	-	-	413143.33	2189478.27	Картометрический метод	5.0	-
3965	-	-	413142.00	2189479.56	Картометрический метод	5.0	-
3966	-	-	413110.35	2189510.19	Картометрический метод	5.0	-
3967	-	-	413102.01	2189507.47	Картометрический метод	5.0	-
3968	-	-	413095.77	2189504.59	Картометрический метод	5.0	-
3969	-	-	413069.49	2189486.04	Картометрический метод	5.0	-
3970	-	-	413063.75	2189487.68	Картометрический метод	5.0	-
3971	-	-	413102.60	2189517.90	Картометрический метод	5.0	-
3972	-	-	413125.65	2189534.66	Картометрический метод	5.0	-
3973	-	-	413143.77	2189547.82	Картометрический метод	5.0	-
3974	-	-	413198.56	2189587.31	Картометрический метод	5.0	-
3975	-	-	413199.08	2189587.07	Картометрический метод	5.0	-
3976	-	-	413233.14	2189611.97	Картометрический метод	5.0	-
3977	-	-	413232.85	2189612.76	Картометрический метод	5.0	-
3978	-	-	413248.63	2189624.32	Картометрический метод	5.0	-
3979	-	-	413265.88	2189637.46	Картометрический метод	5.0	-
3980	-	-	413296.19	2189657.43	Картометрический метод	5.0	-

2. Сведения о характерных точках границ объекта							
Обозначение характерных точек границ	Существующие координаты, м		Измененные (уточненные) координаты, м		Метод определения координат характерной точки	Средняя квадратическая погрешность положения характерной точки (Mt), м	Описание обозначения точки на местности (при наличии)
	X	Y	X	Y			
1	2	3	4	5	6	7	8
3913	-	-	413299.19	2189658.29	Картометрический метод	5.0	-
3981	-	-	413834.31	2189521.05	Картометрический метод	5.0	-
3982	-	-	413859.11	2189495.58	Картометрический метод	5.0	-
3983	-	-	413849.43	2189485.46	Картометрический метод	5.0	-
3984	-	-	413858.99	2189473.65	Картометрический метод	5.0	-
3985	-	-	413865.83	2189478.37	Картометрический метод	5.0	-
3986	-	-	413870.21	2189473.41	Картометрический метод	5.0	-
3987	-	-	413885.62	2189487.01	Картометрический метод	5.0	-
3988	-	-	413911.90	2189510.79	Картометрический метод	5.0	-
3989	-	-	413923.53	2189496.68	Картометрический метод	5.0	-
3990	-	-	413926.72	2189467.95	Картометрический метод	5.0	-
3991	-	-	413938.17	2189443.73	Картометрический метод	5.0	-
3992	-	-	413937.72	2189443.50	Картометрический метод	5.0	-
3993	-	-	413933.07	2189440.43	Картометрический метод	5.0	-
3994	-	-	413922.50	2189433.08	Картометрический метод	5.0	-
3995	-	-	413886.28	2189406.47	Картометрический метод	5.0	-
3996	-	-	413803.78	2189324.32	Картометрический метод	5.0	-
3997	-	-	413800.06	2189323.59	Картометрический метод	5.0	-
3998	-	-	413789.63	2189314.46	Картометрический метод	5.0	-
3999	-	-	413788.98	2189308.89	Картометрический метод	5.0	-
4000	-	-	413782.89	2189302.64	Картометрический метод	5.0	-
4001	-	-	413780.14	2189306.16	Картометрический метод	5.0	-
4002	-	-	413759.22	2189330.77	Картометрический метод	5.0	-
4003	-	-	413753.06	2189330.98	Картометрический метод	5.0	-
4004	-	-	413749.93	2189334.80	Картометрический метод	5.0	-

2. Сведения о характерных точках границ объекта							
Обозначение характерных точек границ	Существующие координаты, м		Измененные (уточненные) координаты, м		Метод определения координат характерной точки	Средняя квадратическая погрешность положения характерной точки (Mt), м	Описание обозначения точки на местности (при наличии)
	X	Y	X	Y			
1	2	3	4	5	6	7	8
4005	-	-	413742.38	2189344.02	Картометрический метод	5.0	-
4006	-	-	413738.98	2189344.94	Картометрический метод	5.0	-
4007	-	-	413703.76	2189390.18	Картометрический метод	5.0	-
4008	-	-	413716.09	2189399.21	Картометрический метод	5.0	-
4009	-	-	413707.71	2189409.99	Картометрический метод	5.0	-
4010	-	-	413731.92	2189428.28	Картометрический метод	5.0	-
4011	-	-	413750.17	2189442.06	Картометрический метод	5.0	-
4012	-	-	413767.60	2189455.45	Картометрический метод	5.0	-
4013	-	-	413788.27	2189473.01	Картометрический метод	5.0	-
4014	-	-	413797.73	2189482.30	Картометрический метод	5.0	-
4015	-	-	413800.53	2189486.15	Картометрический метод	5.0	-
4016	-	-	413804.87	2189490.63	Картометрический метод	5.0	-
4017	-	-	413812.16	2189497.34	Картометрический метод	5.0	-
4018	-	-	413815.64	2189501.06	Картометрический метод	5.0	-
4019	-	-	413809.95	2189506.53	Картометрический метод	5.0	-
4020	-	-	413814.05	2189511.01	Картометрический метод	5.0	-
4021	-	-	413819.78	2189505.49	Картометрический метод	5.0	-
3981	-	-	413834.31	2189521.05	Картометрический метод	5.0	-
4022	-	-	413676.41	2189807.91	Картометрический метод	5.0	-
4023	-	-	413700.89	2189797.73	Картометрический метод	5.0	-
4024	-	-	413716.42	2189783.82	Картометрический метод	5.0	-
4025	-	-	413720.97	2189778.67	Картометрический метод	5.0	-
4026	-	-	413736.30	2189757.98	Картометрический метод	5.0	-
4027	-	-	413735.72	2189754.16	Картометрический метод	5.0	-
4028	-	-	413732.79	2189752.07	Картометрический метод	5.0	-

2. Сведения о характерных точках границ объекта							
Обозначение характерных точек границ	Существующие координаты, м		Измененные (уточненные) координаты, м		Метод определения координат характерной точки	Средняя квадратическая погрешность положения характерной точки (Mt), м	Описание обозначения точки на местности (при наличии)
	X	Y	X	Y			
1	2	3	4	5	6	7	8
4029	-	-	413728.90	2189748.40	Картометрический метод	5.0	-
4030	-	-	413734.28	2189741.70	Картометрический метод	5.0	-
4031	-	-	413736.51	2189737.73	Картометрический метод	5.0	-
4032	-	-	413736.78	2189731.47	Картометрический метод	5.0	-
4033	-	-	413736.22	2189729.45	Картометрический метод	5.0	-
4034	-	-	413732.17	2189722.56	Картометрический метод	5.0	-
4035	-	-	413727.22	2189719.26	Картометрический метод	5.0	-
4036	-	-	413726.11	2189720.92	Картометрический метод	5.0	-
4037	-	-	413724.17	2189721.80	Картометрический метод	5.0	-
4038	-	-	413717.34	2189717.09	Картометрический метод	5.0	-
4039	-	-	413715.03	2189715.50	Картометрический метод	5.0	-
4040	-	-	413713.69	2189715.24	Картометрический метод	5.0	-
4041	-	-	413701.47	2189706.48	Картометрический метод	5.0	-
4042	-	-	413681.54	2189692.23	Картометрический метод	5.0	-
4043	-	-	413670.26	2189683.36	Картометрический метод	5.0	-
4044	-	-	413665.45	2189680.13	Картометрический метод	5.0	-
4045	-	-	413664.67	2189679.33	Картометрический метод	5.0	-
4046	-	-	413647.78	2189667.22	Картометрический метод	5.0	-
4047	-	-	413631.35	2189654.48	Картометрический метод	5.0	-
4048	-	-	413620.09	2189645.01	Картометрический метод	5.0	-
4049	-	-	413617.80	2189642.94	Картометрический метод	5.0	-
4050	-	-	413612.49	2189638.94	Картометрический метод	5.0	-
4051	-	-	413598.98	2189628.54	Картометрический метод	5.0	-
4052	-	-	413579.63	2189613.95	Картометрический метод	5.0	-
4053	-	-	413561.99	2189599.72	Картометрический метод	5.0	-

2. Сведения о характерных точках границ объекта							
Обозначение характерных точек границ	Существующие координаты, м		Измененные (уточненные) координаты, м		Метод определения координат характерной точки	Средняя квадратическая погрешность положения характерной точки (Mt), м	Описание обозначения точки на местности (при наличии)
	X	Y	X	Y			
1	2	3	4	5	6	7	8
4054	-	-	413548.85	2189589.91	Картометрический метод	5.0	-
4055	-	-	413541.17	2189600.21	Картометрический метод	5.0	-
4056	-	-	413537.04	2189606.67	Картометрический метод	5.0	-
4057	-	-	413532.92	2189612.05	Картометрический метод	5.0	-
4058	-	-	413498.54	2189658.66	Картометрический метод	5.0	-
4059	-	-	413496.24	2189662.11	Картометрический метод	5.0	-
4060	-	-	413488.45	2189673.61	Картометрический метод	5.0	-
4061	-	-	413484.23	2189678.89	Картометрический метод	5.0	-
4062	-	-	413497.40	2189688.03	Картометрический метод	5.0	-
4063	-	-	413499.38	2189684.87	Картометрический метод	5.0	-
4064	-	-	413520.10	2189699.29	Картометрический метод	5.0	-
4065	-	-	413522.90	2189695.30	Картометрический метод	5.0	-
4066	-	-	413541.59	2189708.23	Картометрический метод	5.0	-
4067	-	-	413545.82	2189702.59	Картометрический метод	5.0	-
4068	-	-	413559.37	2189712.17	Картометрический метод	5.0	-
4069	-	-	413553.59	2189720.39	Картометрический метод	5.0	-
4070	-	-	413573.39	2189733.72	Картометрический метод	5.0	-
4071	-	-	413589.92	2189745.61	Картометрический метод	5.0	-
4072	-	-	413593.20	2189741.32	Картометрический метод	5.0	-
4073	-	-	413612.38	2189753.91	Картометрический метод	5.0	-
4074	-	-	413605.65	2189763.03	Картометрический метод	5.0	-
4075	-	-	413620.36	2189772.79	Картометрический метод	5.0	-
4076	-	-	413625.36	2189776.11	Картометрический метод	5.0	-
4077	-	-	413641.08	2189786.54	Картометрический метод	5.0	-
4078	-	-	413643.93	2189788.43	Картометрический метод	5.0	-

2. Сведения о характерных точках границ объекта							
Обозначение характерных точек границ	Существующие координаты, м		Измененные (уточненные) координаты, м		Метод определения координат характерной точки	Средняя квадратическая погрешность положения характерной точки (Mt), м	Описание обозначения точки на местности (при наличии)
	X	Y	X	Y			
1	2	3	4	5	6	7	8
4079	-	-	413647.02	2189783.88	Картометрический метод	5.0	-
4080	-	-	413656.25	2189789.26	Картометрический метод	5.0	-
4081	-	-	413651.25	2189798.17	Картометрический метод	5.0	-
4082	-	-	413658.73	2189801.95	Картометрический метод	5.0	-
4083	-	-	413662.32	2189803.76	Картометрический метод	5.0	-
4084	-	-	413665.35	2189800.93	Картометрический метод	5.0	-
4022	-	-	413676.41	2189807.91	Картометрический метод	5.0	-
4085	-	-	414036.88	2189126.70	Картометрический метод	5.0	-
4086	-	-	414064.22	2189110.64	Картометрический метод	5.0	-
4087	-	-	414075.19	2189104.19	Картометрический метод	5.0	-
4088	-	-	414086.33	2189097.64	Картометрический метод	5.0	-
4089	-	-	414096.74	2189091.52	Картометрический метод	5.0	-
4090	-	-	414108.44	2189084.64	Картометрический метод	5.0	-
4091	-	-	414130.55	2189071.63	Картометрический метод	5.0	-
4092	-	-	414152.66	2189058.63	Картометрический метод	5.0	-
4093	-	-	414174.77	2189045.63	Картометрический метод	5.0	-
4094	-	-	414196.88	2189032.63	Картометрический метод	5.0	-
4095	-	-	414219.00	2189019.63	Картометрический метод	5.0	-
4096	-	-	414241.10	2189006.62	Картометрический метод	5.0	-
4097	-	-	414263.22	2188993.62	Картометрический метод	5.0	-
4098	-	-	414283.11	2188981.93	Картометрический метод	5.0	-
4099	-	-	414310.04	2188966.10	Картометрический метод	5.0	-
4100	-	-	414275.94	2188940.90	Картометрический метод	5.0	-
4101	-	-	414241.84	2188915.72	Картометрический метод	5.0	-
4102	-	-	414230.16	2188922.58	Картометрический метод	5.0	-

2. Сведения о характерных точках границ объекта							
Обозначение характерных точек границ	Существующие координаты, м		Измененные (уточненные) координаты, м		Метод определения координат характерной точки	Средняя квадратическая погрешность положения характерной точки (Mt), м	Описание обозначения точки на местности (при наличии)
	X	Y	X	Y			
1	2	3	4	5	6	7	8
4103	-	-	414210.26	2188934.28	Картометрический метод	5.0	-
4104	-	-	414190.38	2188945.97	Картометрический метод	5.0	-
4105	-	-	414168.27	2188958.97	Картометрический метод	5.0	-
4106	-	-	414146.16	2188971.97	Картометрический метод	5.0	-
4107	-	-	414139.59	2188975.83	Картометрический метод	5.0	-
4108	-	-	414124.05	2188984.97	Картометрический метод	5.0	-
4109	-	-	414101.94	2188997.97	Картометрический метод	5.0	-
4110	-	-	414079.82	2189010.98	Картометрический метод	5.0	-
4111	-	-	414073.50	2189014.69	Картометрический метод	5.0	-
4112	-	-	414057.72	2189023.98	Картометрический метод	5.0	-
4113	-	-	414035.60	2189036.98	Картометрический метод	5.0	-
4114	-	-	414019.03	2189046.72	Картометрический метод	5.0	-
4115	-	-	414010.02	2189056.66	Картометрический метод	5.0	-
4116	-	-	413990.23	2189078.50	Картометрический метод	5.0	-
4117	-	-	413990.67	2189084.86	Картометрический метод	5.0	-
4118	-	-	414023.46	2189112.12	Картометрический метод	5.0	-
4119	-	-	414030.02	2189122.03	Картометрический метод	5.0	-
4120	-	-	414031.46	2189124.16	Картометрический метод	5.0	-
4085	-	-	414036.88	2189126.70	Картометрический метод	5.0	-
4121	-	-	414116.92	2189180.58	Картометрический метод	5.0	-
4122	-	-	414130.42	2189172.63	Картометрический метод	5.0	-
4123	-	-	414152.54	2189159.63	Картометрический метод	5.0	-
4124	-	-	414174.65	2189146.63	Картометрический метод	5.0	-
4125	-	-	414196.76	2189133.62	Картометрический метод	5.0	-
4126	-	-	414218.87	2189120.62	Картометрический метод	5.0	-

2. Сведения о характерных точках границ объекта							
Обозначение характерных точек границ	Существующие координаты, м		Измененные (уточненные) координаты, м		Метод определения координат характерной точки	Средняя квадратическая погрешность положения характерной точки (Mt), м	Описание обозначения точки на местности (при наличии)
	X	Y	X	Y			
1	2	3	4	5	6	7	8
4127	-	-	414240.98	2189107.62	Картометрический метод	5.0	-
4128	-	-	414263.09	2189094.62	Картометрический метод	5.0	-
4129	-	-	414285.20	2189081.62	Картометрический метод	5.0	-
4130	-	-	414307.31	2189068.62	Картометрический метод	5.0	-
4131	-	-	414329.42	2189055.62	Картометрический метод	5.0	-
4132	-	-	414351.54	2189042.62	Картометрический метод	5.0	-
4133	-	-	414386.11	2189022.29	Картометрический метод	5.0	-
4134	-	-	414352.01	2188997.10	Картометрический метод	5.0	-
4135	-	-	414317.90	2188971.91	Картометрический метод	5.0	-
4136	-	-	414305.36	2188979.28	Картометрический метод	5.0	-
4137	-	-	414283.25	2188992.28	Картометрический метод	5.0	-
4138	-	-	414261.14	2189005.28	Картометрический метод	5.0	-
4139	-	-	414239.03	2189018.29	Картометрический метод	5.0	-
4140	-	-	414258.80	2189051.90	Картометрический метод	5.0	-
4141	-	-	414243.32	2189061.00	Картометрический метод	5.0	-
4142	-	-	414223.56	2189027.38	Картометрический метод	5.0	-
4143	-	-	414201.44	2189040.38	Картометрический метод	5.0	-
4144	-	-	414179.34	2189053.39	Картометрический метод	5.0	-
4145	-	-	414157.22	2189066.39	Картометрический метод	5.0	-
4146	-	-	414135.12	2189079.39	Картометрический метод	5.0	-
4147	-	-	414123.50	2189086.22	Картометрический метод	5.0	-
4148	-	-	414113.00	2189092.39	Картометрический метод	5.0	-
4149	-	-	414100.67	2189099.64	Картометрический метод	5.0	-
4150	-	-	414090.89	2189105.39	Картометрический метод	5.0	-
4151	-	-	414068.78	2189118.40	Картометрический метод	5.0	-

2. Сведения о характерных точках границ объекта							
Обозначение характерных точек границ	Существующие координаты, м		Измененные (уточненные) координаты, м		Метод определения координат характерной точки	Средняя квадратическая погрешность положения характерной точки (Mt), м	Описание обозначения точки на местности (при наличии)
	X	Y	X	Y			
1	2	3	4	5	6	7	8
4152	-	-	414088.55	2189152.01	Картометрический метод	5.0	-
4153	-	-	414070.30	2189162.75	Картометрический метод	5.0	-
4154	-	-	414078.96	2189169.80	Картометрический метод	5.0	-
4121	-	-	414116.92	2189180.58	Картометрический метод	5.0	-
4155	-	-	412986.96	2188629.89	Картометрический метод	5.0	-
4156	-	-	413000.24	2188626.49	Картометрический метод	5.0	-
4157	-	-	413023.84	2188621.13	Картометрический метод	5.0	-
4158	-	-	413040.66	2188616.56	Картометрический метод	5.0	-
4159	-	-	413041.52	2188616.35	Картометрический метод	5.0	-
4160	-	-	413057.54	2188606.94	Картометрический метод	5.0	-
4161	-	-	413075.75	2188603.61	Картометрический метод	5.0	-
4162	-	-	413094.20	2188600.13	Картометрический метод	5.0	-
4163	-	-	413100.84	2188598.97	Картометрический метод	5.0	-
4164	-	-	413125.31	2188595.07	Картометрический метод	5.0	-
4165	-	-	413127.09	2188594.29	Картометрический метод	5.0	-
4166	-	-	413118.27	2188557.45	Картометрический метод	5.0	-
4167	-	-	413095.72	2188558.71	Картометрический метод	5.0	-
4168	-	-	413095.02	2188553.69	Картометрический метод	5.0	-
4169	-	-	413066.79	2188556.07	Картометрический метод	5.0	-
4170	-	-	413032.22	2188556.21	Картометрический метод	5.0	-
4171	-	-	413029.81	2188554.03	Картометрический метод	5.0	-
4172	-	-	412980.19	2188371.22	Картометрический метод	5.0	-
4173	-	-	412971.21	2188370.91	Картометрический метод	5.0	-
4174	-	-	412937.80	2188380.10	Картометрический метод	5.0	-
4175	-	-	412900.14	2188396.61	Картометрический метод	5.0	-

2. Сведения о характерных точках границ объекта							
Обозначение характерных точек границ	Существующие координаты, м		Измененные (уточненные) координаты, м		Метод определения координат характерной точки	Средняя квадратическая погрешность положения характерной точки (Mt), м	Описание обозначения точки на местности (при наличии)
	X	Y	X	Y			
1	2	3	4	5	6	7	8
4176	-	-	412938.07	2188499.12	Картометрический метод	5.0	-
4177	-	-	412939.00	2188501.98	Картометрический метод	5.0	-
4178	-	-	412939.15	2188502.45	Картометрический метод	5.0	-
4179	-	-	412947.27	2188527.36	Картометрический метод	5.0	-
4180	-	-	412948.35	2188530.69	Картометрический метод	5.0	-
4181	-	-	412951.84	2188539.76	Картометрический метод	5.0	-
4182	-	-	412959.00	2188558.25	Картометрический метод	5.0	-
4183	-	-	412963.70	2188573.68	Картометрический метод	5.0	-
4184	-	-	412967.27	2188582.78	Картометрический метод	5.0	-
4185	-	-	412976.57	2188604.18	Картометрический метод	5.0	-
4155	-	-	412986.96	2188629.89	Картометрический метод	5.0	-
4186	-	-	412684.00	2188403.58	Картометрический метод	5.0	-
4187	-	-	412695.94	2188401.04	Картометрический метод	5.0	-
4188	-	-	412737.13	2188386.90	Картометрический метод	5.0	-
4189	-	-	412762.46	2188376.85	Картометрический метод	5.0	-
4190	-	-	412761.46	2188374.52	Картометрический метод	5.0	-
4191	-	-	412761.24	2188374.04	Картометрический метод	5.0	-
4192	-	-	412751.78	2188351.08	Картометрический метод	5.0	-
4193	-	-	412750.04	2188346.85	Картометрический метод	5.0	-
4194	-	-	412764.34	2188340.77	Картометрический метод	5.0	-
4195	-	-	412779.87	2188353.70	Картометрический метод	5.0	-
4196	-	-	412784.46	2188365.77	Картометрический метод	5.0	-
4197	-	-	412785.20	2188367.84	Картометрический метод	5.0	-
4198	-	-	412839.09	2188346.47	Картометрический метод	5.0	-
4199	-	-	412856.46	2188339.83	Картометрический метод	5.0	-

2. Сведения о характерных точках границ объекта							
Обозначение характерных точек границ	Существующие координаты, м		Измененные (уточненные) координаты, м		Метод определения координат характерной точки	Средняя квадратическая погрешность положения характерной точки (Mt), м	Описание обозначения точки на местности (при наличии)
	X	Y	X	Y			
1	2	3	4	5	6	7	8
4200	-	-	412872.05	2188333.72	Картометрический метод	5.0	-
4201	-	-	412894.16	2188324.90	Картометрический метод	5.0	-
4202	-	-	412909.03	2188319.01	Картометрический метод	5.0	-
4203	-	-	412932.90	2188309.11	Картометрический метод	5.0	-
4204	-	-	412956.48	2188299.46	Картометрический метод	5.0	-
4205	-	-	412955.89	2188287.70	Картометрический метод	5.0	-
4206	-	-	412932.28	2188243.41	Картометрический метод	5.0	-
4207	-	-	412911.98	2188216.96	Картометрический метод	5.0	-
4208	-	-	412866.95	2188234.56	Картометрический метод	5.0	-
4209	-	-	412859.44	2188237.40	Картометрический метод	5.0	-
4210	-	-	412818.35	2188252.29	Картометрический метод	5.0	-
4211	-	-	412770.31	2188290.91	Картометрический метод	5.0	-
4212	-	-	412761.73	2188293.83	Картометрический метод	5.0	-
4213	-	-	412762.55	2188297.14	Картометрический метод	5.0	-
4214	-	-	412754.08	2188304.80	Картометрический метод	5.0	-
4215	-	-	412745.41	2188309.24	Картометрический метод	5.0	-
4216	-	-	412731.62	2188315.04	Картометрический метод	5.0	-
4217	-	-	412722.81	2188319.93	Картометрический метод	5.0	-
4218	-	-	412720.55	2188320.86	Картометрический метод	5.0	-
4219	-	-	412691.86	2188332.40	Картометрический метод	5.0	-
4220	-	-	412682.46	2188336.13	Картометрический метод	5.0	-
4186	-	-	412684.00	2188403.58	Картометрический метод	5.0	-
4221	-	-	413125.80	2188559.40	Картометрический метод	5.0	-
4222	-	-	413181.52	2188550.62	Картометрический метод	5.0	-
4223	-	-	413179.89	2188546.39	Картометрический метод	5.0	-

2. Сведения о характерных точках границ объекта							
Обозначение характерных точек границ	Существующие координаты, м		Измененные (уточненные) координаты, м		Метод определения координат характерной точки	Средняя квадратическая погрешность положения характерной точки (Mt), м	Описание обозначения точки на местности (при наличии)
	X	Y	X	Y			
1	2	3	4	5	6	7	8
4224	-	-	413176.71	2188538.45	Картометрический метод	5.0	-
4225	-	-	413163.70	2188503.68	Картометрический метод	5.0	-
4226	-	-	413160.55	2188495.09	Картометрический метод	5.0	-
4227	-	-	413159.03	2188474.38	Картометрический метод	5.0	-
4228	-	-	413170.62	2188459.14	Картометрический метод	5.0	-
4229	-	-	413166.02	2188415.02	Картометрический метод	5.0	-
4230	-	-	413161.48	2188376.49	Картометрический метод	5.0	-
4231	-	-	413146.26	2188342.12	Картометрический метод	5.0	-
4232	-	-	413134.08	2188332.98	Картометрический метод	5.0	-
4233	-	-	413126.68	2188306.01	Картометрический метод	5.0	-
4234	-	-	413117.55	2188289.48	Картометрический метод	5.0	-
4235	-	-	413087.10	2188204.65	Картометрический метод	5.0	-
4236	-	-	413079.96	2188165.25	Картометрический метод	5.0	-
4237	-	-	413073.71	2188196.29	Картометрический метод	5.0	-
4238	-	-	413070.35	2188205.06	Картометрический метод	5.0	-
4239	-	-	413059.02	2188234.67	Картометрический метод	5.0	-
4240	-	-	413058.64	2188259.04	Картометрический метод	5.0	-
4241	-	-	413062.39	2188287.08	Картометрический метод	5.0	-
4242	-	-	413059.05	2188306.47	Картометрический метод	5.0	-
4243	-	-	413051.82	2188348.57	Картометрический метод	5.0	-
4244	-	-	413048.62	2188364.69	Картометрический метод	5.0	-
4245	-	-	413054.14	2188364.31	Картометрический метод	5.0	-
4246	-	-	413085.23	2188417.52	Картометрический метод	5.0	-
4247	-	-	413128.03	2188501.63	Картометрический метод	5.0	-
4248	-	-	413123.75	2188552.65	Картометрический метод	5.0	-

2. Сведения о характерных точках границ объекта							
Обозначение характерных точек границ	Существующие координаты, м		Измененные (уточненные) координаты, м		Метод определения координат характерной точки	Средняя квадратическая погрешность положения характерной точки (Mt), м	Описание обозначения точки на местности (при наличии)
	X	Y	X	Y			
1	2	3	4	5	6	7	8
4221	-	-	413125.80	2188559.40	Картометрический метод	5.0	-
4249	-	-	413017.62	2188305.43	Картометрический метод	5.0	-
4250	-	-	413018.51	2188300.08	Картометрический метод	5.0	-
4251	-	-	413018.95	2188293.18	Картометрический метод	5.0	-
4252	-	-	413047.11	2188296.70	Картометрический метод	5.0	-
4253	-	-	413048.02	2188292.54	Картометрический метод	5.0	-
4254	-	-	413044.10	2188252.49	Картометрический метод	5.0	-
4255	-	-	413043.70	2188245.19	Картометрический метод	5.0	-
4256	-	-	413033.20	2188220.21	Картометрический метод	5.0	-
4257	-	-	413020.31	2188188.89	Картометрический метод	5.0	-
4258	-	-	413007.42	2188157.57	Картометрический метод	5.0	-
4259	-	-	412994.53	2188126.24	Картометрический метод	5.0	-
4260	-	-	412981.65	2188094.93	Картометрический метод	5.0	-
4261	-	-	412968.76	2188063.62	Картометрический метод	5.0	-
4262	-	-	412955.88	2188032.31	Картометрический метод	5.0	-
4263	-	-	412943.00	2188001.00	Картометрический метод	5.0	-
4264	-	-	412939.39	2187992.23	Картометрический метод	5.0	-
4265	-	-	412937.95	2187946.92	Картометрический метод	5.0	-
4266	-	-	412900.73	2187955.05	Картометрический метод	5.0	-
4267	-	-	412863.62	2187963.16	Картометрический метод	5.0	-
4268	-	-	412888.38	2188023.47	Картометрический метод	5.0	-
4269	-	-	412901.26	2188054.79	Картометрический метод	5.0	-
4270	-	-	412914.12	2188086.11	Картометрический метод	5.0	-
4271	-	-	412927.03	2188117.40	Картометрический метод	5.0	-
4272	-	-	412939.92	2188148.72	Картометрический метод	5.0	-

2. Сведения о характерных точках границ объекта							
Обозначение характерных точек границ	Существующие координаты, м		Измененные (уточненные) координаты, м		Метод определения координат характерной точки	Средняя квадратическая погрешность положения характерной точки (Mt), м	Описание обозначения точки на местности (при наличии)
	X	Y	X	Y			
1	2	3	4	5	6	7	8
4273	-	-	412952.80	2188180.04	Картометрический метод	5.0	-
4274	-	-	412965.69	2188211.36	Картометрический метод	5.0	-
4275	-	-	412978.58	2188242.68	Картометрический метод	5.0	-
4276	-	-	412991.73	2188274.04	Картометрический метод	5.0	-
4277	-	-	412991.89	2188274.41	Картометрический метод	5.0	-
4278	-	-	412990.41	2188302.04	Картометрический метод	5.0	-
4249	-	-	413017.62	2188305.43	Картометрический метод	5.0	-
4279	-	-	414212.02	2189929.18	Картометрический метод	5.0	-
4280	-	-	414237.00	2189880.33	Картометрический метод	5.0	-
4281	-	-	414225.39	2189869.97	Картометрический метод	5.0	-
4282	-	-	414203.31	2189864.17	Картометрический метод	5.0	-
4283	-	-	414199.14	2189863.55	Картометрический метод	5.0	-
4284	-	-	414202.42	2189855.99	Картометрический метод	5.0	-
4285	-	-	414226.82	2189857.31	Картометрический метод	5.0	-
4286	-	-	414230.73	2189856.23	Картометрический метод	5.0	-
4287	-	-	414243.65	2189842.84	Картометрический метод	5.0	-
4288	-	-	414258.80	2189819.88	Картометрический метод	5.0	-
4289	-	-	414207.21	2189794.88	Картометрический метод	5.0	-
4290	-	-	414177.68	2189780.57	Картометрический метод	5.0	-
4291	-	-	414152.67	2189767.26	Картометрический метод	5.0	-
4292	-	-	414150.16	2189765.92	Картометрический метод	5.0	-
4293	-	-	414115.38	2189747.65	Картометрический метод	5.0	-
4294	-	-	414088.91	2189734.24	Картометрический метод	5.0	-
4295	-	-	414072.72	2189770.13	Картометрический метод	5.0	-
4296	-	-	414094.45	2189781.39	Картометрический метод	5.0	-

2. Сведения о характерных точках границ объекта							
Обозначение характерных точек границ	Существующие координаты, м		Измененные (уточненные) координаты, м		Метод определения координат характерной точки	Средняя квадратическая погрешность положения характерной точки (Mt), м	Описание обозначения точки на местности (при наличии)
	X	Y	X	Y			
1	2	3	4	5	6	7	8
4297	-	-	414100.79	2189784.95	Картометрический метод	5.0	-
4298	-	-	414100.80	2189786.99	Картометрический метод	5.0	-
4299	-	-	414101.11	2189787.13	Картометрический метод	5.0	-
4300	-	-	414099.23	2189791.18	Картометрический метод	5.0	-
4301	-	-	414102.09	2189792.67	Картометрический метод	5.0	-
4302	-	-	414104.17	2189792.47	Картометрический метод	5.0	-
4303	-	-	414117.12	2189799.03	Картометрический метод	5.0	-
4304	-	-	414121.21	2189801.55	Картометрический метод	5.0	-
4305	-	-	414127.88	2189805.38	Картометрический метод	5.0	-
4306	-	-	414134.58	2189809.33	Картометрический метод	5.0	-
4307	-	-	414129.57	2189818.81	Картометрический метод	5.0	-
4308	-	-	414110.00	2189809.58	Картометрический метод	5.0	-
4309	-	-	414111.46	2189806.77	Картометрический метод	5.0	-
4310	-	-	414095.15	2189798.28	Картометрический метод	5.0	-
4311	-	-	414091.38	2189796.46	Картометрический метод	5.0	-
4312	-	-	414068.35	2189784.76	Картометрический метод	5.0	-
4313	-	-	414057.50	2189807.71	Картометрический метод	5.0	-
4314	-	-	414055.66	2189811.41	Картометрический метод	5.0	-
4315	-	-	414046.42	2189831.38	Картометрический метод	5.0	-
4316	-	-	414040.79	2189843.55	Картометрический метод	5.0	-
4317	-	-	414082.59	2189862.05	Картометрический метод	5.0	-
4318	-	-	414080.60	2189866.05	Картометрический метод	5.0	-
4319	-	-	414113.20	2189881.86	Картометрический метод	5.0	-
4320	-	-	414153.79	2189903.48	Картометрический метод	5.0	-
4321	-	-	414176.74	2189915.25	Картометрический метод	5.0	-

2. Сведения о характерных точках границ объекта							
Обозначение характерных точек границ	Существующие координаты, м		Измененные (уточненные) координаты, м		Метод определения координат характерной точки	Средняя квадратическая погрешность положения характерной точки (Mt), м	Описание обозначения точки на местности (при наличии)
	X	Y	X	Y			
1	2	3	4	5	6	7	8
4279	-	-	414212.02	2189929.18	Картометрический метод	5.0	-
4322	-	-	413730.75	2189715.06	Картометрический метод	5.0	-
4323	-	-	413733.50	2189714.81	Картометрический метод	5.0	-
4324	-	-	413773.32	2189678.31	Картометрический метод	5.0	-
4325	-	-	413813.44	2189645.19	Картометрический метод	5.0	-
4326	-	-	413808.79	2189639.22	Картометрический метод	5.0	-
4327	-	-	413825.35	2189620.70	Картометрический метод	5.0	-
4328	-	-	413837.58	2189632.76	Картометрический метод	5.0	-
4329	-	-	413862.63	2189619.51	Картометрический метод	5.0	-
4330	-	-	413879.49	2189607.73	Картометрический метод	5.0	-
4331	-	-	413862.86	2189589.46	Картометрический метод	5.0	-
4332	-	-	413854.57	2189584.09	Картометрический метод	5.0	-
4333	-	-	413853.24	2189585.07	Картометрический метод	5.0	-
4334	-	-	413845.11	2189585.09	Картометрический метод	5.0	-
4335	-	-	413842.99	2189584.55	Картометрический метод	5.0	-
4336	-	-	413840.85	2189584.86	Картометрический метод	5.0	-
4337	-	-	413838.47	2189587.40	Картометрический метод	5.0	-
4338	-	-	413834.18	2189583.31	Картометрический метод	5.0	-
4339	-	-	413825.84	2189590.89	Картометрический метод	5.0	-
4340	-	-	413816.53	2189597.90	Картометрический метод	5.0	-
4341	-	-	413810.75	2189604.87	Картометрический метод	5.0	-
4342	-	-	413806.19	2189611.65	Картометрический метод	5.0	-
4343	-	-	413792.79	2189628.08	Картометрический метод	5.0	-
4344	-	-	413778.18	2189638.84	Картометрический метод	5.0	-
4345	-	-	413767.01	2189641.89	Картометрический метод	5.0	-

2. Сведения о характерных точках границ объекта							
Обозначение характерных точек границ	Существующие координаты, м		Измененные (уточненные) координаты, м		Метод определения координат характерной точки	Средняя квадратическая погрешность положения характерной точки (Mt), м	Описание обозначения точки на местности (при наличии)
	X	Y	X	Y			
1	2	3	4	5	6	7	8
4346	-	-	413753.74	2189633.69	Картометрический метод	5.0	-
4347	-	-	413693.17	2189587.05	Картометрический метод	5.0	-
4348	-	-	413689.71	2189583.78	Картометрический метод	5.0	-
4349	-	-	413677.60	2189572.34	Картометрический метод	5.0	-
4350	-	-	413676.99	2189571.77	Картометрический метод	5.0	-
4351	-	-	413662.51	2189561.46	Картометрический метод	5.0	-
4352	-	-	413648.17	2189550.81	Картометрический метод	5.0	-
4353	-	-	413647.12	2189552.29	Картометрический метод	5.0	-
4354	-	-	413641.31	2189559.45	Картометрический метод	5.0	-
4355	-	-	413631.54	2189571.48	Картометрический метод	5.0	-
4356	-	-	413614.95	2189557.94	Картометрический метод	5.0	-
4357	-	-	413591.88	2189539.83	Картометрический метод	5.0	-
4358	-	-	413554.78	2189585.80	Картометрический метод	5.0	-
4359	-	-	413555.99	2189588.05	Картометрический метод	5.0	-
4360	-	-	413572.92	2189601.02	Картометрический метод	5.0	-
4361	-	-	413573.72	2189600.11	Картометрический метод	5.0	-
4362	-	-	413598.06	2189618.59	Картометрический метод	5.0	-
4363	-	-	413614.87	2189625.87	Картометрический метод	5.0	-
4364	-	-	413627.90	2189635.14	Картометрический метод	5.0	-
4365	-	-	413647.71	2189650.74	Картометрический метод	5.0	-
4366	-	-	413655.54	2189659.86	Картометрический метод	5.0	-
4367	-	-	413678.89	2189665.08	Картометрический метод	5.0	-
4368	-	-	413672.52	2189676.71	Картометрический метод	5.0	-
4369	-	-	413707.38	2189703.27	Картометрический метод	5.0	-
4322	-	-	413730.75	2189715.06	Картометрический метод	5.0	-

2. Сведения о характерных точках границ объекта							
Обозначение характерных точек границ	Существующие координаты, м		Измененные (уточненные) координаты, м		Метод определения координат характерной точки	Средняя квадратическая погрешность положения характерной точки (Mt), м	Описание обозначения точки на местности (при наличии)
	X	Y	X	Y			
1	2	3	4	5	6	7	8
4370	-	-	414215.05	2189205.07	Картометрический метод	5.0	-
4371	-	-	414231.15	2189197.43	Картометрический метод	5.0	-
4372	-	-	414245.46	2189190.64	Картометрический метод	5.0	-
4373	-	-	414282.66	2189173.02	Картометрический метод	5.0	-
4374	-	-	414318.60	2189155.98	Картометрический метод	5.0	-
4375	-	-	414343.43	2189144.21	Картометрический метод	5.0	-
4376	-	-	414351.38	2189140.44	Картометрический метод	5.0	-
4377	-	-	414381.72	2189126.06	Картометрический метод	5.0	-
4378	-	-	414388.98	2189122.62	Картометрический метод	5.0	-
4379	-	-	414410.08	2189112.62	Картометрический метод	5.0	-
4380	-	-	414412.06	2189111.68	Картометрический метод	5.0	-
4381	-	-	414434.48	2189101.05	Картометрический метод	5.0	-
4382	-	-	414436.77	2189095.68	Картометрический метод	5.0	-
4383	-	-	414422.54	2189053.22	Картометрический метод	5.0	-
4384	-	-	414421.74	2189052.62	Картометрический метод	5.0	-
4385	-	-	414393.94	2189031.31	Картометрический метод	5.0	-
4386	-	-	414389.04	2189031.01	Картометрический метод	5.0	-
4387	-	-	414373.16	2189040.34	Картометрический метод	5.0	-
4388	-	-	414348.68	2189054.74	Картометрический метод	5.0	-
4389	-	-	414324.20	2189069.14	Картометрический метод	5.0	-
4390	-	-	414299.72	2189083.53	Картометрический метод	5.0	-
4391	-	-	414283.00	2189093.36	Картометрический метод	5.0	-
4392	-	-	414279.24	2189107.88	Картометрический метод	5.0	-
4393	-	-	414264.68	2189104.13	Картометрический метод	5.0	-
4394	-	-	414248.00	2189113.94	Картометрический метод	5.0	-

2. Сведения о характерных точках границ объекта							
Обозначение характерных точек границ	Существующие координаты, м		Измененные (уточненные) координаты, м		Метод определения координат характерной точки	Средняя квадратическая погрешность положения характерной точки (Mt), м	Описание обозначения точки на местности (при наличии)
	X	Y	X	Y			
1	2	3	4	5	6	7	8
4395	-	-	414223.52	2189128.34	Картометрический метод	5.0	-
4396	-	-	414199.04	2189142.73	Картометрический метод	5.0	-
4397	-	-	414174.55	2189157.12	Картометрический метод	5.0	-
4398	-	-	414137.76	2189178.76	Картометрический метод	5.0	-
4399	-	-	414138.79	2189186.79	Картометрический метод	5.0	-
4400	-	-	414175.72	2189197.28	Картометрический метод	5.0	-
4401	-	-	414192.71	2189202.10	Картометрический метод	5.0	-
4370	-	-	414215.05	2189205.07	Картометрический метод	5.0	-
4402	-	-	413432.67	2189759.08	Картометрический метод	5.0	-
4403	-	-	413436.10	2189753.17	Картометрический метод	5.0	-
4404	-	-	413446.87	2189734.66	Картометрический метод	5.0	-
4405	-	-	413441.69	2189730.71	Картометрический метод	5.0	-
4406	-	-	413451.11	2189717.00	Картометрический метод	5.0	-
4407	-	-	413483.33	2189670.11	Картометрический метод	5.0	-
4408	-	-	413477.20	2189664.81	Картометрический метод	5.0	-
4409	-	-	413490.73	2189649.34	Картометрический метод	5.0	-
4410	-	-	413496.88	2189653.80	Картометрический метод	5.0	-
4411	-	-	413509.43	2189636.49	Картометрический метод	5.0	-
4412	-	-	413545.34	2189587.26	Картометрический метод	5.0	-
4413	-	-	413528.39	2189574.22	Картометрический метод	5.0	-
4414	-	-	413495.29	2189548.11	Картометрический метод	5.0	-
4415	-	-	413472.36	2189529.58	Картометрический метод	5.0	-
4416	-	-	413454.82	2189554.38	Картометрический метод	5.0	-
4417	-	-	413438.07	2189577.24	Картометрический метод	5.0	-
4418	-	-	413442.28	2189580.31	Картометрический метод	5.0	-

2. Сведения о характерных точках границ объекта							
Обозначение характерных точек границ	Существующие координаты, м		Измененные (уточненные) координаты, м		Метод определения координат характерной точки	Средняя квадратическая погрешность положения характерной точки (Mt), м	Описание обозначения точки на местности (при наличии)
	X	Y	X	Y			
1	2	3	4	5	6	7	8
4419	-	-	413440.05	2189583.44	Картометрический метод	5.0	-
4420	-	-	413434.62	2189589.89	Картометрический метод	5.0	-
4421	-	-	413427.60	2189599.76	Картометрический метод	5.0	-
4422	-	-	413425.90	2189602.31	Картометрический метод	5.0	-
4423	-	-	413425.60	2189602.09	Картометрический метод	5.0	-
4424	-	-	413421.80	2189607.42	Картометрический метод	5.0	-
4425	-	-	413414.46	2189617.75	Картометрический метод	5.0	-
4426	-	-	413411.81	2189615.98	Картометрический метод	5.0	-
4427	-	-	413398.62	2189633.70	Картометрический метод	5.0	-
4428	-	-	413386.95	2189650.08	Картометрический метод	5.0	-
4429	-	-	413378.03	2189655.93	Картометрический метод	5.0	-
4430	-	-	413371.78	2189661.86	Картометрический метод	5.0	-
4431	-	-	413369.76	2189660.41	Картометрический метод	5.0	-
4432	-	-	413365.31	2189664.91	Картометрический метод	5.0	-
4433	-	-	413361.56	2189671.10	Картометрический метод	5.0	-
4434	-	-	413358.73	2189677.75	Картометрический метод	5.0	-
4435	-	-	413358.19	2189679.02	Картометрический метод	5.0	-
4436	-	-	413362.63	2189681.80	Картометрический метод	5.0	-
4437	-	-	413359.19	2189687.67	Картометрический метод	5.0	-
4438	-	-	413356.21	2189692.40	Картометрический метод	5.0	-
4439	-	-	413359.17	2189693.93	Картометрический метод	5.0	-
4440	-	-	413353.60	2189701.27	Картометрический метод	5.0	-
4441	-	-	413359.33	2189708.03	Картометрический метод	5.0	-
4442	-	-	413365.43	2189713.98	Картометрический метод	5.0	-
4443	-	-	413364.78	2189714.67	Картометрический метод	5.0	-

2. Сведения о характерных точках границ объекта							
Обозначение характерных точек границ	Существующие координаты, м		Измененные (уточненные) координаты, м		Метод определения координат характерной точки	Средняя квадратическая погрешность положения характерной точки (Mt), м	Описание обозначения точки на местности (при наличии)
	X	Y	X	Y			
1	2	3	4	5	6	7	8
4444	-	-	413394.42	2189741.82	Картометрический метод	5.0	-
4445	-	-	413394.77	2189742.11	Картометрический метод	5.0	-
4446	-	-	413402.59	2189747.85	Картометрический метод	5.0	-
4447	-	-	413402.66	2189747.88	Картометрический метод	5.0	-
4448	-	-	413404.16	2189748.43	Картометрический метод	5.0	-
4402	-	-	413432.67	2189759.08	Картометрический метод	5.0	-
4449	-	-	414625.49	2189459.72	Картометрический метод	5.0	-
4450	-	-	414629.38	2189458.66	Картометрический метод	5.0	-
4451	-	-	414647.97	2189436.07	Картометрический метод	5.0	-
4452	-	-	414658.44	2189425.20	Картометрический метод	5.0	-
4453	-	-	414674.79	2189408.23	Картометрический метод	5.0	-
4454	-	-	414686.08	2189398.78	Картометрический метод	5.0	-
4455	-	-	414706.57	2189381.62	Картометрический метод	5.0	-
4456	-	-	414717.37	2189375.17	Картометрический метод	5.0	-
4457	-	-	414741.66	2189360.79	Картометрический метод	5.0	-
4458	-	-	414749.78	2189356.76	Картометрический метод	5.0	-
4459	-	-	414778.02	2189342.72	Картометрический метод	5.0	-
4460	-	-	414780.50	2189337.50	Картометрический метод	5.0	-
4461	-	-	414772.16	2189302.98	Картометрический метод	5.0	-
4462	-	-	414763.12	2189265.62	Картометрический метод	5.0	-
4463	-	-	414755.63	2189261.85	Картометрический метод	5.0	-
4464	-	-	414724.09	2189276.74	Картометрический метод	5.0	-
4465	-	-	414692.28	2189294.80	Картометрический метод	5.0	-
4466	-	-	414674.15	2189306.67	Картометрический метод	5.0	-
4467	-	-	414661.19	2189315.97	Картометрический метод	5.0	-

2. Сведения о характерных точках границ объекта							
Обозначение характерных точек границ	Существующие координаты, м		Измененные (уточненные) координаты, м		Метод определения координат характерной точки	Средняя квадратическая погрешность положения характерной точки (Mt), м	Описание обозначения точки на местности (при наличии)
	X	Y	X	Y			
1	2	3	4	5	6	7	8
4468	-	-	414647.63	2189326.45	Картометрический метод	5.0	-
4469	-	-	414632.71	2189339.04	Картометрический метод	5.0	-
4470	-	-	414615.39	2189355.00	Картометрический метод	5.0	-
4471	-	-	414605.48	2189364.93	Картометрический метод	5.0	-
4472	-	-	414592.81	2189378.56	Картометрический метод	5.0	-
4473	-	-	414581.56	2189391.67	Картометрический метод	5.0	-
4474	-	-	414561.04	2189418.43	Картометрический метод	5.0	-
4475	-	-	414562.96	2189426.45	Картометрический метод	5.0	-
4476	-	-	414597.10	2189444.61	Картометрический метод	5.0	-
4449	-	-	414625.49	2189459.72	Картометрический метод	5.0	-
4477	-	-	414583.08	2189734.33	Картометрический метод	5.0	-
4478	-	-	414595.93	2189710.17	Картометрический метод	5.0	-
4479	-	-	414608.03	2189687.44	Картометрический метод	5.0	-
4480	-	-	414619.89	2189665.14	Картометрический метод	5.0	-
4481	-	-	414631.63	2189643.07	Картометрический метод	5.0	-
4482	-	-	414643.36	2189621.00	Картометрический метод	5.0	-
4483	-	-	414655.10	2189598.92	Картометрический метод	5.0	-
4484	-	-	414666.84	2189576.85	Картометрический метод	5.0	-
4485	-	-	414678.58	2189554.78	Картометрический метод	5.0	-
4486	-	-	414690.32	2189532.71	Картометрический метод	5.0	-
4487	-	-	414699.71	2189515.05	Картометрический метод	5.0	-
4488	-	-	414697.44	2189507.61	Картометрический метод	5.0	-
4489	-	-	414666.97	2189491.41	Картометрический метод	5.0	-
4490	-	-	414635.44	2189474.65	Картометрический метод	5.0	-
4491	-	-	414629.64	2189476.40	Картометрический метод	5.0	-

2. Сведения о характерных точках границ объекта							
Обозначение характерных точек границ	Существующие координаты, м		Измененные (уточненные) координаты, м		Метод определения координат характерной точки	Средняя квадратическая погрешность положения характерной точки (Mt), м	Описание обозначения точки на местности (при наличии)
	X	Y	X	Y			
1	2	3	4	5	6	7	8
4492	-	-	414613.93	2189505.95	Картометрический метод	5.0	-
4493	-	-	414596.20	2189539.28	Картометрический метод	5.0	-
4494	-	-	414578.48	2189572.61	Картометрический метод	5.0	-
4495	-	-	414560.99	2189605.50	Картометрический метод	5.0	-
4496	-	-	414547.02	2189631.76	Картометрический метод	5.0	-
4497	-	-	414544.04	2189639.29	Картометрический метод	5.0	-
4498	-	-	414579.04	2189657.56	Картометрический метод	5.0	-
4499	-	-	414573.39	2189669.00	Картометрический метод	5.0	-
4500	-	-	414561.99	2189692.10	Картометрический метод	5.0	-
4501	-	-	414550.54	2189714.72	Картометрический метод	5.0	-
4502	-	-	414549.94	2189715.90	Картометрический метод	5.0	-
4477	-	-	414583.08	2189734.33	Картометрический метод	5.0	-
4503	-	-	414464.67	2189150.34	Картометрический метод	5.0	-
4504	-	-	414467.64	2189148.93	Картометрический метод	5.0	-
4505	-	-	414495.71	2189135.32	Картометрический метод	5.0	-
4506	-	-	414521.91	2189122.62	Картометрический метод	5.0	-
4507	-	-	414548.60	2189109.68	Картометрический метод	5.0	-
4508	-	-	414575.51	2189096.64	Картометрический метод	5.0	-
4509	-	-	414628.10	2189071.15	Картометрический метод	5.0	-
4510	-	-	414571.47	2189041.09	Картометрический метод	5.0	-
4511	-	-	414529.68	2189018.92	Картометрический метод	5.0	-
4512	-	-	414525.63	2189013.95	Картометрический метод	5.0	-
4513	-	-	414508.42	2188992.83	Картометрический метод	5.0	-
4514	-	-	414493.17	2188974.11	Картометрический метод	5.0	-
4515	-	-	414487.52	2188973.10	Картометрический метод	5.0	-

2. Сведения о характерных точках границ объекта							
Обозначение характерных точек границ	Существующие координаты, м		Измененные (уточненные) координаты, м		Метод определения координат характерной точки	Средняя квадратическая погрешность положения характерной точки (Mt), м	Описание обозначения точки на местности (при наличии)
	X	Y	X	Y			
1	2	3	4	5	6	7	8
4516	-	-	414467.40	2188984.94	Картометрический метод	5.0	-
4517	-	-	414444.40	2188998.46	Картометрический метод	5.0	-
4518	-	-	414412.64	2189017.13	Картометрический метод	5.0	-
4519	-	-	414426.39	2189040.52	Картометрический метод	5.0	-
4520	-	-	414424.14	2189041.84	Картометрический метод	5.0	-
4521	-	-	414431.05	2189047.14	Картометрический метод	5.0	-
4522	-	-	414438.57	2189069.58	Картометрический метод	5.0	-
4523	-	-	414447.12	2189095.06	Картометрический метод	5.0	-
4524	-	-	414489.42	2189075.01	Картометрический метод	5.0	-
4525	-	-	414513.62	2189063.54	Картометрический метод	5.0	-
4526	-	-	414518.80	2189061.08	Картометрический метод	5.0	-
4527	-	-	414521.71	2189052.94	Картометрический метод	5.0	-
4528	-	-	414535.84	2189057.98	Картометрический метод	5.0	-
4529	-	-	414530.80	2189072.12	Картометрический метод	5.0	-
4530	-	-	414522.66	2189069.21	Картометрический метод	5.0	-
4531	-	-	414501.38	2189079.30	Картометрический метод	5.0	-
4532	-	-	414475.06	2189091.77	Картометрический метод	5.0	-
4533	-	-	414449.88	2189103.71	Картометрический метод	5.0	-
4503	-	-	414464.67	2189150.34	Картометрический метод	5.0	-
4534	-	-	413877.59	2189366.67	Картометрический метод	5.0	-
4535	-	-	413949.87	2189290.29	Картометрический метод	5.0	-
4536	-	-	413953.07	2189289.53	Картометрический метод	5.0	-
4537	-	-	413956.00	2189290.67	Картометрический метод	5.0	-
4538	-	-	413957.99	2189286.83	Картометрический метод	5.0	-
4539	-	-	413959.24	2189281.32	Картометрический метод	5.0	-

2. Сведения о характерных точках границ объекта							
Обозначение характерных точек границ	Существующие координаты, м		Измененные (уточненные) координаты, м		Метод определения координат характерной точки	Средняя квадратическая погрешность положения характерной точки (Mt), м	Описание обозначения точки на местности (при наличии)
	X	Y	X	Y			
1	2	3	4	5	6	7	8
4540	-	-	413960.16	2189275.48	Картометрический метод	5.0	-
4541	-	-	413972.47	2189263.72	Картометрический метод	5.0	-
4542	-	-	413960.86	2189250.63	Картометрический метод	5.0	-
4543	-	-	413971.82	2189239.11	Картометрический метод	5.0	-
4544	-	-	413973.93	2189236.36	Картометрический метод	5.0	-
4545	-	-	413973.75	2189232.13	Картометрический метод	5.0	-
4546	-	-	413969.25	2189229.30	Картометрический метод	5.0	-
4547	-	-	413964.12	2189226.08	Картометрический метод	5.0	-
4548	-	-	413959.42	2189225.16	Картометрический метод	5.0	-
4549	-	-	413943.03	2189225.19	Картометрический метод	5.0	-
4550	-	-	413931.93	2189224.95	Картометрический метод	5.0	-
4551	-	-	413924.20	2189227.14	Картометрический метод	5.0	-
4552	-	-	413919.16	2189230.25	Картометрический метод	5.0	-
4553	-	-	413910.94	2189240.93	Картометрический метод	5.0	-
4554	-	-	413894.05	2189219.77	Картометрический метод	5.0	-
4555	-	-	413891.55	2189216.71	Картометрический метод	5.0	-
4556	-	-	413877.33	2189199.58	Картометрический метод	5.0	-
4557	-	-	413857.52	2189216.80	Картометрический метод	5.0	-
4558	-	-	413850.91	2189223.20	Картометрический метод	5.0	-
4559	-	-	413833.91	2189238.35	Картометрический метод	5.0	-
4560	-	-	413829.47	2189242.10	Картометрический метод	5.0	-
4561	-	-	413815.82	2189253.67	Картометрический метод	5.0	-
4562	-	-	413797.73	2189272.04	Картометрический метод	5.0	-
4563	-	-	413794.24	2189275.59	Картометрический метод	5.0	-
4564	-	-	413796.41	2189277.96	Картометрический метод	5.0	-

2. Сведения о характерных точках границ объекта							
Обозначение характерных точек границ	Существующие координаты, м		Измененные (уточненные) координаты, м		Метод определения координат характерной точки	Средняя квадратическая погрешность положения характерной точки (Mt), м	Описание обозначения точки на местности (при наличии)
	X	Y	X	Y			
1	2	3	4	5	6	7	8
4565	-	-	413804.92	2189293.72	Картометрический метод	5.0	-
4534	-	-	413877.59	2189366.67	Картометрический метод	5.0	-
4566	-	-	412819.31	2187960.76	Картометрический метод	5.0	-
4567	-	-	412820.15	2187960.58	Картометрический метод	5.0	-
4568	-	-	412965.97	2187928.68	Картометрический метод	5.0	-
4569	-	-	412978.53	2187932.34	Картометрический метод	5.0	-
4570	-	-	412962.50	2187878.86	Картометрический метод	5.0	-
4571	-	-	412955.65	2187841.60	Картометрический метод	5.0	-
4572	-	-	412954.68	2187836.57	Картометрический метод	5.0	-
4573	-	-	412949.83	2187837.52	Картометрический метод	5.0	-
4574	-	-	412930.99	2187841.22	Картометрический метод	5.0	-
4575	-	-	412908.49	2187845.63	Картометрический метод	5.0	-
4576	-	-	412886.09	2187850.03	Картометрический метод	5.0	-
4577	-	-	412863.85	2187854.39	Картометрический метод	5.0	-
4578	-	-	412841.92	2187858.70	Картометрический метод	5.0	-
4579	-	-	412819.93	2187863.01	Картометрический метод	5.0	-
4580	-	-	412802.70	2187866.39	Картометрический метод	5.0	-
4581	-	-	412798.38	2187867.13	Картометрический метод	5.0	-
4582	-	-	412798.86	2187872.36	Картометрический метод	5.0	-
4583	-	-	412807.10	2187911.84	Картометрический метод	5.0	-
4584	-	-	412819.18	2187960.12	Картометрический метод	5.0	-
4566	-	-	412819.31	2187960.76	Картометрический метод	5.0	-
4585	-	-	413241.00	2189806.69	Картометрический метод	5.0	-
4586	-	-	413320.67	2189779.95	Картометрический метод	5.0	-
4587	-	-	413383.53	2189755.78	Картометрический метод	5.0	-

2. Сведения о характерных точках границ объекта							
Обозначение характерных точек границ	Существующие координаты, м		Измененные (уточненные) координаты, м		Метод определения координат характерной точки	Средняя квадратическая погрешность положения характерной точки (Mt), м	Описание обозначения точки на местности (при наличии)
	X	Y	X	Y			
1	2	3	4	5	6	7	8
4588	-	-	413360.82	2189733.95	Картометрический метод	5.0	-
4589	-	-	413353.84	2189728.11	Картометрический метод	5.0	-
4590	-	-	413341.57	2189699.52	Картометрический метод	5.0	-
4591	-	-	413338.10	2189675.25	Картометрический метод	5.0	-
4592	-	-	413319.23	2189660.73	Картометрический метод	5.0	-
4593	-	-	413284.16	2189685.15	Картометрический метод	5.0	-
4594	-	-	413278.04	2189689.69	Картометрический метод	5.0	-
4595	-	-	413243.56	2189708.86	Картометрический метод	5.0	-
4596	-	-	413224.72	2189719.31	Картометрический метод	5.0	-
4597	-	-	413201.38	2189729.62	Картометрический метод	5.0	-
4598	-	-	413197.76	2189731.87	Картометрический метод	5.0	-
4599	-	-	413189.74	2189737.81	Картометрический метод	5.0	-
4600	-	-	413188.57	2189737.94	Картометрический метод	5.0	-
4601	-	-	413184.41	2189740.59	Картометрический метод	5.0	-
4602	-	-	413187.56	2189746.33	Картометрический метод	5.0	-
4603	-	-	413201.54	2189762.89	Картометрический метод	5.0	-
4604	-	-	413227.29	2189793.37	Картометрический метод	5.0	-
4605	-	-	413230.96	2189796.94	Картометрический метод	5.0	-
4606	-	-	413236.84	2189802.65	Картометрический метод	5.0	-
4585	-	-	413241.00	2189806.69	Картометрический метод	5.0	-
4607	-	-	414466.09	2189816.34	Картометрический метод	5.0	-
4608	-	-	414489.16	2189766.46	Картометрический метод	5.0	-
4609	-	-	414493.15	2189757.84	Картометрический метод	5.0	-
4610	-	-	414497.23	2189749.00	Картометрический метод	5.0	-
4611	-	-	414477.54	2189738.21	Картометрический метод	5.0	-

2. Сведения о характерных точках границ объекта							
Обозначение характерных точек границ	Существующие координаты, м		Измененные (уточненные) координаты, м		Метод определения координат характерной точки	Средняя квадратическая погрешность положения характерной точки (Mt), м	Описание обозначения точки на местности (при наличии)
	X	Y	X	Y			
1	2	3	4	5	6	7	8
4612	-	-	414450.83	2189725.99	Картометрический метод	5.0	-
4613	-	-	414435.16	2189715.55	Картометрический метод	5.0	-
4614	-	-	414380.49	2189686.50	Картометрический метод	5.0	-
4615	-	-	414334.03	2189660.40	Картометрический метод	5.0	-
4616	-	-	414333.13	2189662.51	Картометрический метод	5.0	-
4617	-	-	414325.60	2189680.20	Картометрический метод	5.0	-
4618	-	-	414310.86	2189715.85	Картометрический метод	5.0	-
4619	-	-	414308.60	2189739.06	Картометрический метод	5.0	-
4620	-	-	414324.87	2189749.57	Картометрический метод	5.0	-
4621	-	-	414346.40	2189760.74	Картометрический метод	5.0	-
4622	-	-	414360.27	2189767.04	Картометрический метод	5.0	-
4623	-	-	414399.85	2189789.07	Картометрический метод	5.0	-
4624	-	-	414427.14	2189804.38	Картометрический метод	5.0	-
4625	-	-	414426.71	2189805.60	Картометрический метод	5.0	-
4626	-	-	414443.52	2189811.44	Картометрический метод	5.0	-
4627	-	-	414447.45	2189812.29	Картометрический метод	5.0	-
4628	-	-	414449.40	2189812.72	Картометрический метод	5.0	-
4607	-	-	414466.09	2189816.34	Картометрический метод	5.0	-
4629	-	-	411988.54	2186393.40	Картометрический метод	5.0	-
4630	-	-	411985.41	2186273.13	Картометрический метод	5.0	-
4631	-	-	411984.29	2186230.15	Картометрический метод	5.0	-
4632	-	-	411949.50	2186230.84	Картометрический метод	5.0	-
4633	-	-	411905.52	2186232.17	Картометрический метод	5.0	-
4634	-	-	411875.79	2186227.83	Картометрический метод	5.0	-
4635	-	-	411876.29	2186277.79	Картометрический метод	5.0	-

2. Сведения о характерных точках границ объекта							
Обозначение характерных точек границ	Существующие координаты, м		Измененные (уточненные) координаты, м		Метод определения координат характерной точки	Средняя квадратическая погрешность положения характерной точки (Mt), м	Описание обозначения точки на местности (при наличии)
	X	Y	X	Y			
1	2	3	4	5	6	7	8
4636	-	-	411876.77	2186325.06	Картометрический метод	5.0	-
4637	-	-	411876.85	2186333.93	Картометрический метод	5.0	-
4629	-	-	411988.54	2186393.40	Картометрический метод	5.0	-
4638	-	-	414372.99	2190039.73	Картометрический метод	5.0	-
4639	-	-	414416.56	2189992.07	Картометрический метод	5.0	-
4640	-	-	414432.41	2189977.09	Картометрический метод	5.0	-
4641	-	-	414434.38	2189978.17	Картометрический метод	5.0	-
4642	-	-	414516.42	2189907.59	Картометрический метод	5.0	-
4643	-	-	414542.18	2189883.10	Картометрический метод	5.0	-
4644	-	-	414535.66	2189879.45	Картометрический метод	5.0	-
4645	-	-	414482.54	2189850.44	Картометрический метод	5.0	-
4646	-	-	414448.52	2189833.28	Картометрический метод	5.0	-
4647	-	-	414447.20	2189832.62	Картометрический метод	5.0	-
4648	-	-	414422.38	2189880.57	Картометрический метод	5.0	-
4649	-	-	414409.60	2189906.07	Картометрический метод	5.0	-
4650	-	-	414393.46	2189935.21	Картометрический метод	5.0	-
4651	-	-	414375.84	2189970.81	Картометрический метод	5.0	-
4652	-	-	414355.78	2190009.36	Картометрический метод	5.0	-
4653	-	-	414348.40	2190023.27	Картометрический метод	5.0	-
4654	-	-	414358.75	2190029.92	Картометрический метод	5.0	-
4638	-	-	414372.99	2190039.73	Картометрический метод	5.0	-
4655	-	-	413998.52	2189168.60	Картометрический метод	5.0	-
4656	-	-	414020.94	2189131.07	Картометрический метод	5.0	-
4657	-	-	414021.07	2189130.45	Картометрический метод	5.0	-
4658	-	-	413996.98	2189109.27	Картометрический метод	5.0	-

2. Сведения о характерных точках границ объекта							
Обозначение характерных точек границ	Существующие координаты, м		Измененные (уточненные) координаты, м		Метод определения координат характерной точки	Средняя квадратическая погрешность положения характерной точки (Mt), м	Описание обозначения точки на местности (при наличии)
	X	Y	X	Y			
1	2	3	4	5	6	7	8
4659	-	-	413996.70	2189109.63	Картометрический метод	5.0	-
4660	-	-	413975.23	2189090.76	Картометрический метод	5.0	-
4661	-	-	413974.52	2189091.50	Картометрический метод	5.0	-
4662	-	-	413953.41	2189073.50	Картометрический метод	5.0	-
4663	-	-	413949.73	2189070.36	Картометрический метод	5.0	-
4664	-	-	413950.16	2189068.73	Картометрический метод	5.0	-
4665	-	-	413945.83	2189064.99	Картометрический метод	5.0	-
4666	-	-	413944.24	2189065.68	Картометрический метод	5.0	-
4667	-	-	413932.32	2189055.51	Картометрический метод	5.0	-
4668	-	-	413918.27	2189043.54	Картометрический метод	5.0	-
4669	-	-	413916.48	2189041.29	Картометрический метод	5.0	-
4670	-	-	413908.12	2189030.78	Картометрический метод	5.0	-
4671	-	-	413912.02	2189028.39	Картометрический метод	5.0	-
4672	-	-	413907.46	2189021.54	Картометрический метод	5.0	-
4673	-	-	413902.82	2189023.87	Картометрический метод	5.0	-
4674	-	-	413899.04	2189017.53	Картометрический метод	5.0	-
4675	-	-	413884.22	2188992.69	Картометрический метод	5.0	-
4676	-	-	413870.25	2188969.26	Картометрический метод	5.0	-
4677	-	-	413824.53	2188999.77	Картометрический метод	5.0	-
4678	-	-	413818.85	2189003.56	Картометрический метод	5.0	-
4679	-	-	413816.55	2189005.03	Картометрический метод	5.0	-
4680	-	-	413866.16	2189076.49	Картометрический метод	5.0	-
4681	-	-	413889.33	2189105.59	Картометрический метод	5.0	-
4682	-	-	413908.05	2189126.91	Картометрический метод	5.0	-
4683	-	-	413911.20	2189123.19	Картометрический метод	5.0	-

2. Сведения о характерных точках границ объекта							
Обозначение характерных точек границ	Существующие координаты, м		Измененные (уточненные) координаты, м		Метод определения координат характерной точки	Средняя квадратическая погрешность положения характерной точки (Mt), м	Описание обозначения точки на местности (при наличии)
	X	Y	X	Y			
1	2	3	4	5	6	7	8
4684	-	-	413917.26	2189116.01	Картометрический метод	5.0	-
4685	-	-	413938.57	2189134.43	Картометрический метод	5.0	-
4686	-	-	413980.82	2189168.26	Картометрический метод	5.0	-
4655	-	-	413998.52	2189168.60	Картометрический метод	5.0	-
4687	-	-	413817.45	2188997.28	Картометрический метод	5.0	-
4688	-	-	413842.43	2188979.80	Картометрический метод	5.0	-
4689	-	-	413874.73	2188957.19	Картометрический метод	5.0	-
4690	-	-	413909.43	2188936.02	Картометрический метод	5.0	-
4691	-	-	413927.23	2188924.77	Картометрический метод	5.0	-
4692	-	-	413945.19	2188913.43	Картометрический метод	5.0	-
4693	-	-	413914.47	2188873.97	Картометрический метод	5.0	-
4694	-	-	413906.30	2188872.12	Картометрический метод	5.0	-
4695	-	-	413877.08	2188831.73	Картометрический метод	5.0	-
4696	-	-	413851.51	2188847.72	Картометрический метод	5.0	-
4697	-	-	413825.94	2188863.71	Картометрический метод	5.0	-
4698	-	-	413837.14	2188879.19	Картометрический метод	5.0	-
4699	-	-	413824.60	2188888.38	Картометрический метод	5.0	-
4700	-	-	413757.91	2188939.80	Картометрический метод	5.0	-
4701	-	-	413788.24	2188953.29	Картометрический метод	5.0	-
4687	-	-	413817.45	2188997.28	Картометрический метод	5.0	-
4702	-	-	412747.65	2188451.69	Картометрический метод	5.0	-
4703	-	-	412764.50	2188443.31	Картометрический метод	5.0	-
4704	-	-	412785.64	2188433.59	Картометрический метод	5.0	-
4705	-	-	412794.17	2188429.68	Картометрический метод	5.0	-
4706	-	-	412803.28	2188426.47	Картометрический метод	5.0	-

2. Сведения о характерных точках границ объекта							
Обозначение характерных точек границ	Существующие координаты, м		Измененные (уточненные) координаты, м		Метод определения координат характерной точки	Средняя квадратическая погрешность положения характерной точки (Mt), м	Описание обозначения точки на местности (при наличии)
	X	Y	X	Y			
1	2	3	4	5	6	7	8
4707	-	-	412812.91	2188421.04	Картометрический метод	5.0	-
4708	-	-	412834.58	2188414.34	Картометрический метод	5.0	-
4709	-	-	412847.48	2188410.35	Картометрический метод	5.0	-
4710	-	-	412850.69	2188409.17	Картометрический метод	5.0	-
4711	-	-	412879.22	2188398.70	Картометрический метод	5.0	-
4712	-	-	412894.67	2188393.03	Картометрический метод	5.0	-
4713	-	-	412904.95	2188387.52	Картометрический метод	5.0	-
4714	-	-	412935.84	2188374.05	Картометрический метод	5.0	-
4715	-	-	412945.46	2188372.43	Картометрический метод	5.0	-
4716	-	-	412963.48	2188365.57	Картометрический метод	5.0	-
4717	-	-	412970.11	2188362.55	Картометрический метод	5.0	-
4718	-	-	412976.75	2188359.55	Картометрический метод	5.0	-
4719	-	-	412961.01	2188306.09	Картометрический метод	5.0	-
4720	-	-	412921.69	2188321.27	Картометрический метод	5.0	-
4721	-	-	412897.42	2188331.18	Картометрический метод	5.0	-
4722	-	-	412896.54	2188329.71	Картометрический метод	5.0	-
4723	-	-	412879.46	2188336.81	Картометрический метод	5.0	-
4724	-	-	412880.52	2188339.10	Картометрический метод	5.0	-
4725	-	-	412791.59	2188374.61	Картометрический метод	5.0	-
4726	-	-	412778.43	2188379.13	Картометрический метод	5.0	-
4727	-	-	412757.56	2188386.87	Картометрический метод	5.0	-
4728	-	-	412755.96	2188386.73	Картометрический метод	5.0	-
4729	-	-	412750.96	2188388.59	Картометрический метод	5.0	-
4730	-	-	412722.23	2188399.12	Картометрический метод	5.0	-
4731	-	-	412728.00	2188411.45	Картометрический метод	5.0	-

2. Сведения о характерных точках границ объекта							
Обозначение характерных точек границ	Существующие координаты, м		Измененные (уточненные) координаты, м		Метод определения координат характерной точки	Средняя квадратическая погрешность положения характерной точки (Mt), м	Описание обозначения точки на местности (при наличии)
	X	Y	X	Y			
1	2	3	4	5	6	7	8
4702	-	-	412747.65	2188451.69	Картометрический метод	5.0	-
4732	-	-	412977.20	2187875.69	Картометрический метод	5.0	-
4733	-	-	413019.87	2187872.82	Картометрический метод	5.0	-
4734	-	-	413017.61	2187771.11	Картометрический метод	5.0	-
4735	-	-	412959.01	2187780.30	Картометрический метод	5.0	-
4736	-	-	412941.93	2187783.04	Картометрический метод	5.0	-
4737	-	-	412917.41	2187786.97	Картометрический метод	5.0	-
4738	-	-	412893.27	2187790.84	Картометрический метод	5.0	-
4739	-	-	412869.77	2187794.61	Картометрический метод	5.0	-
4740	-	-	412846.70	2187798.31	Картометрический метод	5.0	-
4741	-	-	412824.07	2187801.94	Картометрический метод	5.0	-
4742	-	-	412801.37	2187805.58	Картометрический метод	5.0	-
4743	-	-	412779.24	2187809.13	Картометрический метод	5.0	-
4744	-	-	412789.18	2187853.73	Картометрический метод	5.0	-
4745	-	-	412810.56	2187849.54	Картометрический метод	5.0	-
4746	-	-	412832.12	2187845.31	Картометрический метод	5.0	-
4747	-	-	412854.54	2187840.92	Картометрический метод	5.0	-
4748	-	-	412877.34	2187836.45	Картометрический метод	5.0	-
4749	-	-	412900.60	2187831.89	Картометрический метод	5.0	-
4750	-	-	412924.16	2187827.27	Картометрический метод	5.0	-
4751	-	-	412948.34	2187822.53	Картометрический метод	5.0	-
4752	-	-	412966.41	2187819.08	Картометрический метод	5.0	-
4732	-	-	412977.20	2187875.69	Картометрический метод	5.0	-
4753	-	-	413888.89	2189707.70	Картометрический метод	5.0	-
4754	-	-	413895.65	2189701.40	Картометрический метод	5.0	-

2. Сведения о характерных точках границ объекта							
Обозначение характерных точек границ	Существующие координаты, м		Измененные (уточненные) координаты, м		Метод определения координат характерной точки	Средняя квадратическая погрешность положения характерной точки (Mt), м	Описание обозначения точки на местности (при наличии)
	X	Y	X	Y			
1	2	3	4	5	6	7	8
4755	-	-	413903.48	2189694.64	Картометрический метод	5.0	-
4756	-	-	413912.07	2189687.22	Картометрический метод	5.0	-
4757	-	-	413919.35	2189672.11	Картометрический метод	5.0	-
4758	-	-	413959.19	2189642.79	Картометрический метод	5.0	-
4759	-	-	413973.44	2189628.96	Картометрический метод	5.0	-
4760	-	-	413972.63	2189628.01	Картометрический метод	5.0	-
4761	-	-	413995.66	2189604.63	Картометрический метод	5.0	-
4762	-	-	413998.28	2189602.13	Картометрический метод	5.0	-
4763	-	-	414002.80	2189598.25	Картометрический метод	5.0	-
4764	-	-	414003.26	2189596.54	Картометрический метод	5.0	-
4765	-	-	414010.09	2189589.19	Картометрический метод	5.0	-
4766	-	-	414019.50	2189573.93	Картометрический метод	5.0	-
4767	-	-	414012.26	2189560.62	Картометрический метод	5.0	-
4768	-	-	414009.38	2189557.03	Картометрический метод	5.0	-
4769	-	-	414005.12	2189551.70	Картометрический метод	5.0	-
4770	-	-	413999.60	2189548.12	Картометрический метод	5.0	-
4771	-	-	413986.10	2189533.14	Картометрический метод	5.0	-
4772	-	-	413978.32	2189537.99	Картометрический метод	5.0	-
4773	-	-	413968.70	2189545.54	Картометрический метод	5.0	-
4774	-	-	413937.91	2189583.86	Картометрический метод	5.0	-
4775	-	-	413933.55	2189577.87	Картометрический метод	5.0	-
4776	-	-	413907.60	2189599.88	Картометрический метод	5.0	-
4777	-	-	413907.98	2189600.39	Картометрический метод	5.0	-
4778	-	-	413881.27	2189617.26	Картометрический метод	5.0	-
4779	-	-	413856.74	2189633.30	Картометрический метод	5.0	-

2. Сведения о характерных точках границ объекта							
Обозначение характерных точек границ	Существующие координаты, м		Измененные (уточненные) координаты, м		Метод определения координат характерной точки	Средняя квадратическая погрешность положения характерной точки (Mt), м	Описание обозначения точки на местности (при наличии)
	X	Y	X	Y			
1	2	3	4	5	6	7	8
4780	-	-	413828.88	2189651.50	Картометрический метод	5.0	-
4781	-	-	413827.64	2189653.65	Картометрический метод	5.0	-
4782	-	-	413851.29	2189674.19	Картометрический метод	5.0	-
4783	-	-	413872.42	2189692.53	Картометрический метод	5.0	-
4753	-	-	413888.89	2189707.70	Картометрический метод	5.0	-
4784	-	-	413954.45	2189426.59	Картометрический метод	5.0	-
4785	-	-	413955.66	2189425.83	Картометрический метод	5.0	-
4786	-	-	413981.35	2189411.68	Картометрический метод	5.0	-
4787	-	-	414009.07	2189373.87	Картометрический метод	5.0	-
4788	-	-	414024.01	2189386.11	Картометрический метод	5.0	-
4789	-	-	414030.73	2189391.21	Картометрический метод	5.0	-
4790	-	-	414057.73	2189365.54	Картометрический метод	5.0	-
4791	-	-	414047.08	2189359.68	Картометрический метод	5.0	-
4792	-	-	414044.41	2189356.39	Картометрический метод	5.0	-
4793	-	-	414039.62	2189353.30	Картометрический метод	5.0	-
4794	-	-	414014.91	2189333.82	Картометрический метод	5.0	-
4795	-	-	413988.65	2189308.42	Картометрический метод	5.0	-
4796	-	-	413983.82	2189312.22	Картометрический метод	5.0	-
4797	-	-	413985.27	2189308.99	Картометрический метод	5.0	-
4798	-	-	413970.43	2189303.63	Картометрический метод	5.0	-
4799	-	-	413955.13	2189300.13	Картометрический метод	5.0	-
4800	-	-	413929.94	2189323.90	Картометрический метод	5.0	-
4801	-	-	413887.54	2189373.94	Картометрический метод	5.0	-
4802	-	-	413886.61	2189375.74	Картометрический метод	5.0	-
4803	-	-	413900.38	2189389.56	Картометрический метод	5.0	-

2. Сведения о характерных точках границ объекта							
Обозначение характерных точек границ	Существующие координаты, м		Измененные (уточненные) координаты, м		Метод определения координат характерной точки	Средняя квадратическая погрешность положения характерной точки (Mt), м	Описание обозначения точки на местности (при наличии)
	X	Y	X	Y			
1	2	3	4	5	6	7	8
4804	-	-	413935.05	2189414.96	Картометрический метод	5.0	-
4805	-	-	413947.22	2189422.42	Картометрический метод	5.0	-
4784	-	-	413954.45	2189426.59	Картометрический метод	5.0	-
4806	-	-	414702.44	2189500.65	Картометрический метод	5.0	-
4807	-	-	414709.41	2189499.04	Картометрический метод	5.0	-
4808	-	-	414714.32	2189492.72	Картометрический метод	5.0	-
4809	-	-	414722.01	2189483.88	Картометрический метод	5.0	-
4810	-	-	414727.96	2189477.78	Картометрический метод	5.0	-
4811	-	-	414735.87	2189470.51	Картометрический метод	5.0	-
4812	-	-	414741.14	2189466.13	Картометрический метод	5.0	-
4813	-	-	414749.58	2189459.81	Картометрический метод	5.0	-
4814	-	-	414762.11	2189451.76	Картометрический метод	5.0	-
4815	-	-	414769.35	2189447.76	Картометрический метод	5.0	-
4816	-	-	414782.97	2189441.36	Картометрический метод	5.0	-
4817	-	-	414790.20	2189438.53	Картометрический метод	5.0	-
4818	-	-	414798.95	2189435.57	Картометрический метод	5.0	-
4819	-	-	414802.67	2189429.02	Картометрический метод	5.0	-
4820	-	-	414793.92	2189392.89	Картометрический метод	5.0	-
4821	-	-	414784.57	2189354.29	Картометрический метод	5.0	-
4822	-	-	414779.17	2189352.21	Картометрический метод	5.0	-
4823	-	-	414745.80	2189368.76	Картометрический метод	5.0	-
4824	-	-	414711.40	2189389.27	Картометрический метод	5.0	-
4825	-	-	414680.06	2189415.52	Картометрический метод	5.0	-
4826	-	-	414652.72	2189443.90	Картометрический метод	5.0	-
4827	-	-	414686.48	2189467.46	Картометрический метод	5.0	-

2. Сведения о характерных точках границ объекта							
Обозначение характерных точек границ	Существующие координаты, м		Измененные (уточненные) координаты, м		Метод определения координат характерной точки	Средняя квадратическая погрешность положения характерной точки (Mt), м	Описание обозначения точки на местности (при наличии)
	X	Y	X	Y			
1	2	3	4	5	6	7	8
4828	-	-	414681.66	2189473.51	Картометрический метод	5.0	-
4829	-	-	414676.97	2189479.75	Картометрический метод	5.0	-
4830	-	-	414673.21	2189485.10	Картометрический метод	5.0	-
4806	-	-	414702.44	2189500.65	Картометрический метод	5.0	-
4831	-	-	412841.56	2188526.86	Картометрический метод	5.0	-
4832	-	-	412869.82	2188516.80	Картометрический метод	5.0	-
4833	-	-	412898.08	2188506.74	Картометрический метод	5.0	-
4834	-	-	412926.34	2188496.68	Картометрический метод	5.0	-
4835	-	-	412909.64	2188449.55	Картометрический метод	5.0	-
4836	-	-	412891.93	2188400.21	Картометрический метод	5.0	-
4837	-	-	412885.18	2188403.16	Картометрический метод	5.0	-
4838	-	-	412840.86	2188420.54	Картометрический метод	5.0	-
4839	-	-	412841.59	2188422.47	Картометрический метод	5.0	-
4840	-	-	412807.94	2188434.44	Картометрический метод	5.0	-
4841	-	-	412801.34	2188435.13	Картометрический метод	5.0	-
4842	-	-	412775.01	2188447.97	Картометрический метод	5.0	-
4843	-	-	412766.59	2188452.70	Картометрический метод	5.0	-
4844	-	-	412750.66	2188462.86	Картометрический метод	5.0	-
4845	-	-	412749.17	2188463.85	Картометрический метод	5.0	-
4846	-	-	412777.61	2188487.89	Картометрический метод	5.0	-
4847	-	-	412779.12	2188489.44	Картометрический метод	5.0	-
4848	-	-	412781.14	2188488.82	Картометрический метод	5.0	-
4849	-	-	412788.78	2188485.84	Картометрический метод	5.0	-
4850	-	-	412805.63	2188479.84	Картометрический метод	5.0	-
4851	-	-	412822.01	2188474.01	Картометрический метод	5.0	-

2. Сведения о характерных точках границ объекта							
Обозначение характерных точек границ	Существующие координаты, м		Измененные (уточненные) координаты, м		Метод определения координат характерной точки	Средняя квадратическая погрешность положения характерной точки (Mt), м	Описание обозначения точки на местности (при наличии)
	X	Y	X	Y			
1	2	3	4	5	6	7	8
4852	-	-	412824.86	2188479.73	Картометрический метод	5.0	-
4831	-	-	412841.56	2188526.86	Картометрический метод	5.0	-
4853	-	-	414611.20	2189785.84	Картометрический метод	5.0	-
4854	-	-	414619.36	2189770.50	Картометрический метод	5.0	-
4855	-	-	414639.32	2189732.97	Картометрический метод	5.0	-
4856	-	-	414662.79	2189688.82	Картометрический метод	5.0	-
4857	-	-	414686.27	2189644.68	Картометрический метод	5.0	-
4858	-	-	414709.75	2189600.53	Картометрический метод	5.0	-
4859	-	-	414711.63	2189596.99	Картометрический метод	5.0	-
4860	-	-	414733.23	2189556.39	Картометрический метод	5.0	-
4861	-	-	414739.36	2189544.86	Картометрический метод	5.0	-
4862	-	-	414741.29	2189541.24	Картометрический метод	5.0	-
4863	-	-	414731.46	2189536.49	Картометрический метод	5.0	-
4864	-	-	414735.24	2189529.14	Картометрический метод	5.0	-
4865	-	-	414709.65	2189515.53	Картометрический метод	5.0	-
4866	-	-	414697.91	2189537.61	Картометрический метод	5.0	-
4867	-	-	414674.43	2189581.75	Картометрический метод	5.0	-
4868	-	-	414650.95	2189625.90	Картометрический метод	5.0	-
4869	-	-	414627.47	2189670.04	Картометрический метод	5.0	-
4870	-	-	414604.00	2189714.19	Картометрический метод	5.0	-
4871	-	-	414576.45	2189766.05	Картометрический метод	5.0	-
4853	-	-	414611.20	2189785.84	Картометрический метод	5.0	-
4872	-	-	412888.95	2188648.92	Картометрический метод	5.0	-
4873	-	-	412906.52	2188645.12	Картометрический метод	5.0	-
4874	-	-	412903.30	2188632.75	Картометрический метод	5.0	-

2. Сведения о характерных точках границ объекта							
Обозначение характерных точек границ	Существующие координаты, м		Измененные (уточненные) координаты, м		Метод определения координат характерной точки	Средняя квадратическая погрешность положения характерной точки (Mt), м	Описание обозначения точки на местности (при наличии)
	X	Y	X	Y			
1	2	3	4	5	6	7	8
4875	-	-	412900.27	2188621.36	Картометрический метод	5.0	-
4876	-	-	412900.97	2188611.68	Картометрический метод	5.0	-
4877	-	-	412903.03	2188614.87	Картометрический метод	5.0	-
4878	-	-	412905.45	2188614.45	Картометрический метод	5.0	-
4879	-	-	412907.28	2188618.08	Картометрический метод	5.0	-
4880	-	-	412912.40	2188643.82	Картометрический метод	5.0	-
4881	-	-	412926.45	2188641.24	Картометрический метод	5.0	-
4882	-	-	412940.28	2188638.21	Картометрический метод	5.0	-
4883	-	-	412935.94	2188611.82	Картометрический метод	5.0	-
4884	-	-	412933.14	2188604.89	Картометрический метод	5.0	-
4885	-	-	412935.96	2188603.96	Картометрический метод	5.0	-
4886	-	-	412932.84	2188594.31	Картометрический метод	5.0	-
4887	-	-	412936.98	2188604.34	Картометрический метод	5.0	-
4888	-	-	412942.07	2188610.97	Картометрический метод	5.0	-
4889	-	-	412942.15	2188611.07	Картометрический метод	5.0	-
4890	-	-	412948.37	2188637.20	Картометрический метод	5.0	-
4891	-	-	412965.09	2188634.01	Картометрический метод	5.0	-
4892	-	-	412981.35	2188630.31	Картометрический метод	5.0	-
4893	-	-	412972.35	2188604.79	Картометрический метод	5.0	-
4894	-	-	412967.34	2188593.17	Картометрический метод	5.0	-
4895	-	-	412966.51	2188591.24	Картометрический метод	5.0	-
4896	-	-	412952.00	2188561.74	Картометрический метод	5.0	-
4897	-	-	412930.93	2188510.51	Картометрический метод	5.0	-
4898	-	-	412902.67	2188520.57	Картометрический метод	5.0	-
4899	-	-	412874.41	2188530.65	Картометрический метод	5.0	-

2. Сведения о характерных точках границ объекта							
Обозначение характерных точек границ	Существующие координаты, м		Измененные (уточненные) координаты, м		Метод определения координат характерной точки	Средняя квадратическая погрешность положения характерной точки (Mt), м	Описание обозначения точки на местности (при наличии)
	X	Y	X	Y			
1	2	3	4	5	6	7	8
4900	-	-	412846.15	2188540.71	Картометрический метод	5.0	-
4901	-	-	412862.85	2188587.84	Картометрический метод	5.0	-
4872	-	-	412888.95	2188648.92	Картометрический метод	5.0	-
4902	-	-	412979.23	2188327.67	Картометрический метод	5.0	-
4903	-	-	412981.82	2188276.13	Картометрический метод	5.0	-
4904	-	-	412946.90	2188192.05	Картометрический метод	5.0	-
4905	-	-	412934.44	2188161.85	Картометрический метод	5.0	-
4906	-	-	412922.00	2188131.64	Картометрический метод	5.0	-
4907	-	-	412909.57	2188101.42	Картометрический метод	5.0	-
4908	-	-	412897.14	2188071.21	Картометрический метод	5.0	-
4909	-	-	412884.71	2188040.99	Картометрический метод	5.0	-
4910	-	-	412859.85	2187980.57	Картометрический метод	5.0	-
4911	-	-	412853.59	2187965.37	Картометрический метод	5.0	-
4912	-	-	412823.21	2187972.00	Картометрический метод	5.0	-
4913	-	-	412881.26	2188113.07	Картометрический метод	5.0	-
4914	-	-	412893.69	2188143.29	Картометрический метод	5.0	-
4915	-	-	412906.13	2188173.50	Картометрический метод	5.0	-
4916	-	-	412918.55	2188203.68	Картометрический метод	5.0	-
4917	-	-	412932.33	2188216.75	Картометрический метод	5.0	-
4918	-	-	412941.88	2188235.92	Картометрический метод	5.0	-
4919	-	-	412954.02	2188258.69	Картометрический метод	5.0	-
4920	-	-	412967.52	2188283.97	Картометрический метод	5.0	-
4921	-	-	412969.07	2188310.64	Картометрический метод	5.0	-
4922	-	-	412974.93	2188327.67	Картометрический метод	5.0	-
4902	-	-	412979.23	2188327.67	Картометрический метод	5.0	-

2. Сведения о характерных точках границ объекта							
Обозначение характерных точек границ	Существующие координаты, м		Измененные (уточненные) координаты, м		Метод определения координат характерной точки	Средняя квадратическая погрешность положения характерной точки (Mt), м	Описание обозначения точки на местности (при наличии)
	X	Y	X	Y			
1	2	3	4	5	6	7	8
4923	-	-	414246.95	2188902.26	Картометрический метод	5.0	-
4924	-	-	414274.66	2188885.98	Картометрический метод	5.0	-
4925	-	-	414298.69	2188871.84	Картометрический метод	5.0	-
4926	-	-	414321.72	2188858.30	Картометрический метод	5.0	-
4927	-	-	414323.32	2188852.36	Картометрический метод	5.0	-
4928	-	-	414312.81	2188833.56	Картометрический метод	5.0	-
4929	-	-	414300.54	2188811.62	Картометрический метод	5.0	-
4930	-	-	414288.48	2188790.06	Картометрический метод	5.0	-
4931	-	-	414276.60	2188768.82	Картометрический метод	5.0	-
4932	-	-	414266.43	2188750.64	Картометрический метод	5.0	-
4933	-	-	414263.26	2188744.97	Картометрический метод	5.0	-
4934	-	-	414204.41	2188779.72	Картометрический метод	5.0	-
4935	-	-	414218.30	2188803.24	Картометрический метод	5.0	-
4936	-	-	414209.72	2188808.30	Картометрический метод	5.0	-
4937	-	-	414221.50	2188838.02	Картометрический метод	5.0	-
4938	-	-	414237.76	2188828.46	Картометрический метод	5.0	-
4939	-	-	414239.94	2188820.07	Картометрический метод	5.0	-
4940	-	-	414254.46	2188823.84	Картометрический метод	5.0	-
4941	-	-	414250.70	2188838.36	Картометрический метод	5.0	-
4942	-	-	414242.34	2188836.19	Картометрический метод	5.0	-
4943	-	-	414224.84	2188846.47	Картометрический метод	5.0	-
4944	-	-	414236.25	2188875.26	Картометрический метод	5.0	-
4923	-	-	414246.95	2188902.26	Картометрический метод	5.0	-
4945	-	-	413454.48	2188925.22	Картометрический метод	5.0	-
4946	-	-	413456.61	2188923.06	Картометрический метод	5.0	-

2. Сведения о характерных точках границ объекта							
Обозначение характерных точек границ	Существующие координаты, м		Измененные (уточненные) координаты, м		Метод определения координат характерной точки	Средняя квадратическая погрешность положения характерной точки (Mt), м	Описание обозначения точки на местности (при наличии)
	X	Y	X	Y			
1	2	3	4	5	6	7	8
4947	-	-	413499.98	2188876.24	Картометрический метод	5.0	-
4948	-	-	413506.89	2188867.74	Картометрический метод	5.0	-
4949	-	-	413503.47	2188864.79	Картометрический метод	5.0	-
4950	-	-	413487.70	2188853.95	Картометрический метод	5.0	-
4951	-	-	413480.04	2188835.06	Картометрический метод	5.0	-
4952	-	-	413447.96	2188828.91	Картометрический метод	5.0	-
4953	-	-	413430.26	2188820.40	Картометрический метод	5.0	-
4954	-	-	413414.99	2188813.85	Картометрический метод	5.0	-
4955	-	-	413409.62	2188808.21	Картометрический метод	5.0	-
4956	-	-	413392.28	2188787.79	Картометрический метод	5.0	-
4957	-	-	413390.69	2188776.54	Картометрический метод	5.0	-
4958	-	-	413385.10	2188756.70	Картометрический метод	5.0	-
4959	-	-	413383.96	2188747.66	Картометрический метод	5.0	-
4960	-	-	413359.67	2188775.43	Картометрический метод	5.0	-
4961	-	-	413349.05	2188798.85	Картометрический метод	5.0	-
4962	-	-	413354.35	2188803.41	Картометрический метод	5.0	-
4963	-	-	413359.72	2188807.72	Картометрический метод	5.0	-
4964	-	-	413372.25	2188816.02	Картометрический метод	5.0	-
4965	-	-	413389.34	2188834.48	Картометрический метод	5.0	-
4966	-	-	413379.53	2188845.62	Картометрический метод	5.0	-
4967	-	-	413379.68	2188845.78	Картометрический метод	5.0	-
4968	-	-	413393.48	2188860.24	Картометрический метод	5.0	-
4969	-	-	413401.28	2188865.92	Картометрический метод	5.0	-
4970	-	-	413406.91	2188871.74	Картометрический метод	5.0	-
4971	-	-	413410.92	2188878.83	Картометрический метод	5.0	-

2. Сведения о характерных точках границ объекта							
Обозначение характерных точек границ	Существующие координаты, м		Измененные (уточненные) координаты, м		Метод определения координат характерной точки	Средняя квадратическая погрешность положения характерной точки (Mt), м	Описание обозначения точки на местности (при наличии)
	X	Y	X	Y			
1	2	3	4	5	6	7	8
4972	-	-	413444.56	2188914.76	Картометрический метод	5.0	-
4945	-	-	413454.48	2188925.22	Картометрический метод	5.0	-
4973	-	-	413048.11	2188230.19	Картометрический метод	5.0	-
4974	-	-	413062.14	2188192.97	Картометрический метод	5.0	-
4975	-	-	413064.86	2188179.46	Картометрический метод	5.0	-
4976	-	-	413067.58	2188165.95	Картометрический метод	5.0	-
4977	-	-	413063.58	2188153.60	Картометрический метод	5.0	-
4978	-	-	413049.93	2188111.38	Картометрический метод	5.0	-
4979	-	-	413037.20	2188072.02	Картометрический метод	5.0	-
4980	-	-	413025.25	2188035.08	Картометрический метод	5.0	-
4981	-	-	413013.95	2188000.14	Картометрический метод	5.0	-
4982	-	-	412988.02	2188010.81	Картометрический метод	5.0	-
4983	-	-	412962.21	2188021.43	Картометрический метод	5.0	-
4984	-	-	412976.14	2188055.28	Картометрический метод	5.0	-
4985	-	-	412990.87	2188091.08	Картометрический метод	5.0	-
4986	-	-	413006.55	2188129.17	Картометрический метод	5.0	-
4987	-	-	413023.39	2188170.11	Картометрический метод	5.0	-
4988	-	-	413032.71	2188192.76	Картометрический метод	5.0	-
4973	-	-	413048.11	2188230.19	Картометрический метод	5.0	-
4989	-	-	414317.06	2188961.96	Картометрический метод	5.0	-
4990	-	-	414338.29	2188949.48	Картометрический метод	5.0	-
4991	-	-	414360.40	2188936.48	Картометрический метод	5.0	-
4992	-	-	414382.51	2188923.48	Картометрический метод	5.0	-
4993	-	-	414406.79	2188909.20	Картометрический метод	5.0	-
4994	-	-	414429.33	2188895.95	Картометрический метод	5.0	-

2. Сведения о характерных точках границ объекта							
Обозначение характерных точек границ	Существующие координаты, м		Измененные (уточненные) координаты, м		Метод определения координат характерной точки	Средняя квадратическая погрешность положения характерной точки (Mt), м	Описание обозначения точки на местности (при наличии)
	X	Y	X	Y			
1	2	3	4	5	6	7	8
4995	-	-	414424.36	2188889.87	Картометрический метод	5.0	-
4996	-	-	414423.47	2188888.79	Картометрический метод	5.0	-
4997	-	-	414408.33	2188863.24	Картометрический метод	5.0	-
4998	-	-	414381.31	2188865.87	Картометрический метод	5.0	-
4999	-	-	414350.40	2188868.86	Картометрический метод	5.0	-
5000	-	-	414333.46	2188870.49	Картометрический метод	5.0	-
5001	-	-	414322.24	2188871.59	Картометрический метод	5.0	-
5002	-	-	414320.86	2188869.24	Картометрический метод	5.0	-
5003	-	-	414298.75	2188882.24	Картометрический метод	5.0	-
5004	-	-	414276.64	2188895.24	Картометрический метод	5.0	-
5005	-	-	414250.30	2188910.74	Картометрический метод	5.0	-
5006	-	-	414251.38	2188913.44	Картометрический метод	5.0	-
5007	-	-	414282.96	2188936.77	Картометрический метод	5.0	-
4989	-	-	414317.06	2188961.96	Картометрический метод	5.0	-
5008	-	-	415008.60	2190108.54	Картометрический метод	5.0	-
5009	-	-	415027.46	2190073.68	Картометрический метод	5.0	-
5010	-	-	415083.45	2190098.91	Картометрический метод	5.0	-
5011	-	-	415092.58	2190080.18	Картометрический метод	5.0	-
5012	-	-	415094.21	2190076.84	Картометрический метод	5.0	-
5013	-	-	414970.32	2190008.68	Картометрический метод	5.0	-
5014	-	-	414965.30	2190007.21	Картометрический метод	5.0	-
5015	-	-	414950.54	2189998.85	Картометрический метод	5.0	-
5016	-	-	414939.60	2189992.43	Картометрический метод	5.0	-
5017	-	-	414926.38	2190017.33	Картометрический метод	5.0	-
5018	-	-	414910.01	2190048.17	Картометрический метод	5.0	-

2. Сведения о характерных точках границ объекта							
Обозначение характерных точек границ	Существующие координаты, м		Измененные (уточненные) координаты, м		Метод определения координат характерной точки	Средняя квадратическая погрешность положения характерной точки (Mt), м	Описание обозначения точки на местности (при наличии)
	X	Y	X	Y			
1	2	3	4	5	6	7	8
5019	-	-	414925.14	2190057.45	Картометрический метод	5.0	-
5020	-	-	414940.90	2190067.48	Картометрический метод	5.0	-
5021	-	-	414957.16	2190077.01	Картометрический метод	5.0	-
5022	-	-	414973.91	2190087.87	Картометрический метод	5.0	-
5008	-	-	415008.60	2190108.54	Картометрический метод	5.0	-
5023	-	-	413871.30	2189191.67	Картометрический метод	5.0	-
5024	-	-	413875.73	2189187.55	Картометрический метод	5.0	-
5025	-	-	413858.92	2189170.00	Картометрический метод	5.0	-
5026	-	-	413870.96	2189157.37	Картометрический метод	5.0	-
5027	-	-	413893.11	2189139.45	Картометрический метод	5.0	-
5028	-	-	413881.87	2189124.37	Картометрический метод	5.0	-
5029	-	-	413864.50	2189099.52	Картометрический метод	5.0	-
5030	-	-	413849.28	2189077.73	Картометрический метод	5.0	-
5031	-	-	413825.66	2189043.45	Картометрический метод	5.0	-
5032	-	-	413820.52	2189035.98	Картометрический метод	5.0	-
5033	-	-	413813.12	2189026.21	Картометрический метод	5.0	-
5034	-	-	413804.88	2189016.12	Картометрический метод	5.0	-
5035	-	-	413782.13	2189036.68	Картометрический метод	5.0	-
5036	-	-	413780.19	2189038.43	Картометрический метод	5.0	-
5037	-	-	413768.84	2189048.08	Картометрический метод	5.0	-
5038	-	-	413751.80	2189062.56	Картометрический метод	5.0	-
5039	-	-	413769.46	2189081.59	Картометрический метод	5.0	-
5040	-	-	413774.85	2189087.08	Картометрический метод	5.0	-
5041	-	-	413777.47	2189084.59	Картометрический метод	5.0	-
5042	-	-	413786.86	2189093.55	Картометрический метод	5.0	-

2. Сведения о характерных точках границ объекта							
Обозначение характерных точек границ	Существующие координаты, м		Измененные (уточненные) координаты, м		Метод определения координат характерной точки	Средняя квадратическая погрешность положения характерной точки (Mt), м	Описание обозначения точки на местности (при наличии)
	X	Y	X	Y			
1	2	3	4	5	6	7	8
5043	-	-	413784.29	2189095.98	Картометрический метод	5.0	-
5044	-	-	413799.47	2189109.48	Картометрический метод	5.0	-
5045	-	-	413798.51	2189110.12	Картометрический метод	5.0	-
5046	-	-	413802.24	2189113.07	Картометрический метод	5.0	-
5047	-	-	413809.07	2189121.91	Картометрический метод	5.0	-
5048	-	-	413832.57	2189147.80	Картометрический метод	5.0	-
5049	-	-	413847.05	2189168.68	Картометрический метод	5.0	-
5050	-	-	413866.29	2189187.93	Картометрический метод	5.0	-
5023	-	-	413871.30	2189191.67	Картометрический метод	5.0	-
5051	-	-	414393.14	2189018.16	Картометрический метод	5.0	-
5052	-	-	414409.94	2189008.28	Картометрический метод	5.0	-
5053	-	-	414432.04	2188995.28	Картометрический метод	5.0	-
5054	-	-	414451.93	2188983.59	Картометрический метод	5.0	-
5055	-	-	414480.25	2188966.94	Картометрический метод	5.0	-
5056	-	-	414481.52	2188959.85	Картометрический метод	5.0	-
5057	-	-	414468.94	2188944.45	Картометрический метод	5.0	-
5058	-	-	414453.23	2188925.22	Картометрический метод	5.0	-
5059	-	-	414435.09	2188903.01	Картометрический метод	5.0	-
5060	-	-	414412.40	2188916.35	Картометрический метод	5.0	-
5061	-	-	414392.50	2188928.04	Картометрический метод	5.0	-
5062	-	-	414372.62	2188939.74	Картометрический метод	5.0	-
5063	-	-	414352.74	2188951.43	Картометрический метод	5.0	-
5064	-	-	414324.94	2188967.78	Картометрический метод	5.0	-
5065	-	-	414359.04	2188992.96	Картометрический метод	5.0	-
5051	-	-	414393.14	2189018.16	Картометрический метод	5.0	-

2. Сведения о характерных точках границ объекта							
Обозначение характерных точек границ	Существующие координаты, м		Измененные (уточненные) координаты, м		Метод определения координат характерной точки	Средняя квадратическая погрешность положения характерной точки (Mt), м	Описание обозначения точки на местности (при наличии)
	X	Y	X	Y			
1	2	3	4	5	6	7	8
5066	-	-	414467.06	2188900.06	Картометрический метод	5.0	-
5067	-	-	414477.73	2188892.42	Картометрический метод	5.0	-
5068	-	-	414469.61	2188846.85	Картометрический метод	5.0	-
5069	-	-	414464.15	2188816.22	Картометрический метод	5.0	-
5070	-	-	414462.45	2188806.64	Картометрический метод	5.0	-
5071	-	-	414450.35	2188794.18	Картометрический метод	5.0	-
5072	-	-	414432.91	2188776.20	Картометрический метод	5.0	-
5073	-	-	414415.62	2188758.37	Картометрический метод	5.0	-
5074	-	-	414405.33	2188748.13	Картометрический метод	5.0	-
5075	-	-	414396.73	2188747.46	Картометрический метод	5.0	-
5076	-	-	414371.48	2188763.65	Картометрический метод	5.0	-
5077	-	-	414350.64	2188777.01	Картометрический метод	5.0	-
5078	-	-	414328.33	2188791.31	Картометрический метод	5.0	-
5079	-	-	414341.43	2188811.18	Картометрический метод	5.0	-
5080	-	-	414359.47	2188838.56	Картометрический метод	5.0	-
5081	-	-	414372.41	2188809.43	Картометрический метод	5.0	-
5082	-	-	414389.60	2188825.14	Картометрический метод	5.0	-
5083	-	-	414411.34	2188800.13	Картометрический метод	5.0	-
5084	-	-	414429.79	2188817.01	Картометрический метод	5.0	-
5085	-	-	414407.62	2188841.61	Картометрический метод	5.0	-
5086	-	-	414426.09	2188858.48	Картометрический метод	5.0	-
5087	-	-	414444.23	2188875.06	Картометрический метод	5.0	-
5088	-	-	414454.72	2188884.64	Картометрический метод	5.0	-
5066	-	-	414467.06	2188900.06	Картометрический метод	5.0	-
5089	-	-	414318.87	2189218.87	Картометрический метод	5.0	-

2. Сведения о характерных точках границ объекта							
Обозначение характерных точек границ	Существующие координаты, м		Измененные (уточненные) координаты, м		Метод определения координат характерной точки	Средняя квадратическая погрешность положения характерной точки (Mt), м	Описание обозначения точки на местности (при наличии)
	X	Y	X	Y			
1	2	3	4	5	6	7	8
5090	-	-	414320.41	2189218.16	Картометрический метод	5.0	-
5091	-	-	414348.70	2189205.07	Картометрический метод	5.0	-
5092	-	-	414369.75	2189195.33	Картометрический метод	5.0	-
5093	-	-	414376.88	2189191.95	Картометрический метод	5.0	-
5094	-	-	414404.85	2189178.69	Картометрический метод	5.0	-
5095	-	-	414432.90	2189165.39	Картометрический метод	5.0	-
5096	-	-	414457.88	2189153.56	Картометрический метод	5.0	-
5097	-	-	414443.09	2189106.93	Картометрический метод	5.0	-
5098	-	-	414412.14	2189121.60	Картометрический метод	5.0	-
5099	-	-	414384.08	2189134.90	Картометрический метод	5.0	-
5100	-	-	414356.12	2189148.16	Картометрический метод	5.0	-
5101	-	-	414328.04	2189161.46	Картометрический метод	5.0	-
5102	-	-	414299.87	2189174.82	Картометрический метод	5.0	-
5103	-	-	414252.74	2189197.16	Картометрический метод	5.0	-
5104	-	-	414278.00	2189213.44	Картометрический метод	5.0	-
5089	-	-	414318.87	2189218.87	Картометрический метод	5.0	-
5105	-	-	413562.00	2189875.86	Картометрический метод	5.0	-
5106	-	-	413576.19	2189849.16	Картометрический метод	5.0	-
5107	-	-	413603.32	2189798.10	Картометрический метод	5.0	-
5108	-	-	413564.15	2189793.55	Картометрический метод	5.0	-
5109	-	-	413528.36	2189789.40	Картометрический метод	5.0	-
5110	-	-	413503.43	2189786.50	Картометрический метод	5.0	-
5111	-	-	413472.83	2189782.94	Картометрический метод	5.0	-
5112	-	-	413421.01	2189776.93	Картометрический метод	5.0	-
5113	-	-	413417.18	2189780.24	Картометрический метод	5.0	-

2. Сведения о характерных точках границ объекта							
Обозначение характерных точек границ	Существующие координаты, м		Измененные (уточненные) координаты, м		Метод определения координат характерной точки	Средняя квадратическая погрешность положения характерной точки (Mt), м	Описание обозначения точки на местности (при наличии)
	X	Y	X	Y			
1	2	3	4	5	6	7	8
5114	-	-	413450.69	2189818.98	Картометрический метод	5.0	-
5115	-	-	413461.56	2189821.82	Картометрический метод	5.0	-
5116	-	-	413467.92	2189825.24	Картометрический метод	5.0	-
5117	-	-	413497.11	2189840.94	Картометрический метод	5.0	-
5118	-	-	413520.88	2189853.73	Картометрический метод	5.0	-
5105	-	-	413562.00	2189875.86	Картометрический метод	5.0	-
5119	-	-	414750.12	2189524.60	Картометрический метод	5.0	-
5120	-	-	414752.74	2189519.68	Картометрический метод	5.0	-
5121	-	-	414766.92	2189511.03	Картометрический метод	5.0	-
5122	-	-	414794.86	2189493.96	Картометрический метод	5.0	-
5123	-	-	414816.82	2189480.56	Картометрический метод	5.0	-
5124	-	-	414820.16	2189480.67	Картометрический метод	5.0	-
5125	-	-	414856.82	2189481.88	Картометрический метод	5.0	-
5126	-	-	414891.40	2189483.02	Картометрический метод	5.0	-
5127	-	-	414922.73	2189484.06	Картометрический метод	5.0	-
5128	-	-	414926.79	2189437.92	Картометрический метод	5.0	-
5129	-	-	414891.25	2189439.13	Картометрический метод	5.0	-
5130	-	-	414855.45	2189440.34	Картометрический метод	5.0	-
5131	-	-	414817.41	2189441.64	Картометрический метод	5.0	-
5132	-	-	414809.68	2189441.90	Картометрический метод	5.0	-
5133	-	-	414788.77	2189448.71	Картометрический метод	5.0	-
5134	-	-	414772.67	2189456.19	Картометрический метод	5.0	-
5135	-	-	414755.78	2189466.45	Картометрический метод	5.0	-
5136	-	-	414737.98	2189480.68	Картометрический метод	5.0	-
5137	-	-	414724.80	2189494.25	Картометрический метод	5.0	-

2. Сведения о характерных точках границ объекта							
Обозначение характерных точек границ	Существующие координаты, м		Измененные (уточненные) координаты, м		Метод определения координат характерной точки	Средняя квадратическая погрешность положения характерной точки (Mt), м	Описание обозначения точки на местности (при наличии)
	X	Y	X	Y			
1	2	3	4	5	6	7	8
5138	-	-	414715.37	2189506.19	Картометрический метод	5.0	-
5119	-	-	414750.12	2189524.60	Картометрический метод	5.0	-
5139	-	-	413608.63	2189064.56	Картометрический метод	5.0	-
5140	-	-	413611.57	2189062.09	Картометрический метод	5.0	-
5141	-	-	413622.13	2189053.03	Картометрический метод	5.0	-
5142	-	-	413631.44	2189044.77	Картометрический метод	5.0	-
5143	-	-	413635.16	2189041.43	Картометрический метод	5.0	-
5144	-	-	413637.04	2189043.22	Картометрический метод	5.0	-
5145	-	-	413656.68	2189024.81	Картометрический метод	5.0	-
5146	-	-	413657.69	2189025.77	Картометрический метод	5.0	-
5147	-	-	413666.81	2189017.01	Картометрический метод	5.0	-
5148	-	-	413670.13	2189008.24	Картометрический метод	5.0	-
5149	-	-	413672.50	2189011.20	Картометрический метод	5.0	-
5150	-	-	413676.21	2189007.25	Картометрический метод	5.0	-
5151	-	-	413673.99	2189004.82	Картометрический метод	5.0	-
5152	-	-	413682.25	2189000.88	Картометрический метод	5.0	-
5153	-	-	413691.51	2188991.90	Картометрический метод	5.0	-
5154	-	-	413691.04	2188991.48	Картометрический метод	5.0	-
5155	-	-	413705.55	2188978.02	Картометрический метод	5.0	-
5156	-	-	413654.39	2188925.87	Картометрический метод	5.0	-
5157	-	-	413643.20	2188936.79	Картометрический метод	5.0	-
5158	-	-	413633.70	2188951.33	Картометрический метод	5.0	-
5159	-	-	413621.77	2188953.67	Картометрический метод	5.0	-
5160	-	-	413602.19	2188971.76	Картометрический метод	5.0	-
5161	-	-	413597.07	2188984.12	Картометрический метод	5.0	-

2. Сведения о характерных точках границ объекта							
Обозначение характерных точек границ	Существующие координаты, м		Измененные (уточненные) координаты, м		Метод определения координат характерной точки	Средняя квадратическая погрешность положения характерной точки (Mt), м	Описание обозначения точки на местности (при наличии)
	X	Y	X	Y			
1	2	3	4	5	6	7	8
5162	-	-	413594.43	2188989.50	Картометрический метод	5.0	-
5163	-	-	413595.80	2188999.95	Картометрический метод	5.0	-
5164	-	-	413596.52	2189004.32	Картометрический метод	5.0	-
5165	-	-	413584.77	2189027.92	Картометрический метод	5.0	-
5166	-	-	413588.17	2189036.52	Картометрический метод	5.0	-
5167	-	-	413588.77	2189037.98	Картометрический метод	5.0	-
5168	-	-	413599.32	2189052.05	Картометрический метод	5.0	-
5139	-	-	413608.63	2189064.56	Картометрический метод	5.0	-
5169	-	-	413547.65	2189577.17	Картометрический метод	5.0	-
5170	-	-	413548.27	2189577.11	Картометрический метод	5.0	-
5171	-	-	413549.37	2189576.05	Картометрический метод	5.0	-
5172	-	-	413556.68	2189566.30	Картометрический метод	5.0	-
5173	-	-	413557.33	2189565.27	Картометрический метод	5.0	-
5174	-	-	413559.57	2189562.60	Картометрический метод	5.0	-
5175	-	-	413561.01	2189560.62	Картометрический метод	5.0	-
5176	-	-	413563.65	2189557.15	Картометрический метод	5.0	-
5177	-	-	413575.33	2189542.22	Картометрический метод	5.0	-
5178	-	-	413606.52	2189501.09	Картометрический метод	5.0	-
5179	-	-	413610.28	2189492.21	Картометрический метод	5.0	-
5180	-	-	413604.05	2189487.67	Картометрический метод	5.0	-
5181	-	-	413593.01	2189486.23	Картометрический метод	5.0	-
5182	-	-	413586.41	2189486.20	Картометрический метод	5.0	-
5183	-	-	413577.96	2189484.39	Картометрический метод	5.0	-
5184	-	-	413571.90	2189481.25	Картометрический метод	5.0	-
5185	-	-	413564.83	2189482.13	Картометрический метод	5.0	-

2. Сведения о характерных точках границ объекта							
Обозначение характерных точек границ	Существующие координаты, м		Измененные (уточненные) координаты, м		Метод определения координат характерной точки	Средняя квадратическая погрешность положения характерной точки (Mt), м	Описание обозначения точки на местности (при наличии)
	X	Y	X	Y			
1	2	3	4	5	6	7	8
5186	-	-	413560.98	2189481.79	Картометрический метод	5.0	-
5187	-	-	413558.30	2189484.81	Картометрический метод	5.0	-
5188	-	-	413551.48	2189485.51	Картометрический метод	5.0	-
5189	-	-	413541.87	2189483.61	Картометрический метод	5.0	-
5190	-	-	413509.25	2189468.68	Картометрический метод	5.0	-
5191	-	-	413504.57	2189474.37	Картометрический метод	5.0	-
5192	-	-	413496.74	2189487.70	Картометрический метод	5.0	-
5193	-	-	413479.75	2189506.65	Картометрический метод	5.0	-
5194	-	-	413465.69	2189519.65	Картометрический метод	5.0	-
5195	-	-	413478.21	2189525.39	Картометрический метод	5.0	-
5196	-	-	413492.07	2189535.50	Картометрический метод	5.0	-
5197	-	-	413495.08	2189537.99	Картометрический метод	5.0	-
5198	-	-	413498.27	2189540.58	Картометрический метод	5.0	-
5199	-	-	413519.23	2189557.67	Картометрический метод	5.0	-
5200	-	-	413523.17	2189560.89	Картометрический метод	5.0	-
5201	-	-	413542.43	2189576.10	Картометрический метод	5.0	-
5169	-	-	413547.65	2189577.17	Картометрический метод	5.0	-
5202	-	-	413613.61	2188949.97	Картометрический метод	5.0	-
5203	-	-	413618.56	2188943.92	Картометрический метод	5.0	-
5204	-	-	413623.37	2188942.57	Картометрический метод	5.0	-
5205	-	-	413626.50	2188941.68	Картометрический метод	5.0	-
5206	-	-	413637.13	2188931.38	Картометрический метод	5.0	-
5207	-	-	413637.59	2188930.92	Картометрический метод	5.0	-
5208	-	-	413655.67	2188921.48	Картометрический метод	5.0	-
5209	-	-	413665.97	2188921.78	Картометрический метод	5.0	-

2. Сведения о характерных точках границ объекта							
Обозначение характерных точек границ	Существующие координаты, м		Измененные (уточненные) координаты, м		Метод определения координат характерной точки	Средняя квадратическая погрешность положения характерной точки (Mt), м	Описание обозначения точки на местности (при наличии)
	X	Y	X	Y			
1	2	3	4	5	6	7	8
5210	-	-	413669.61	2188918.84	Картометрический метод	5.0	-
5211	-	-	413678.70	2188920.62	Картометрический метод	5.0	-
5212	-	-	413692.32	2188908.77	Картометрический метод	5.0	-
5213	-	-	413692.39	2188908.50	Картометрический метод	5.0	-
5214	-	-	413694.21	2188900.90	Картометрический метод	5.0	-
5215	-	-	413688.24	2188894.65	Картометрический метод	5.0	-
5216	-	-	413625.48	2188834.61	Картометрический метод	5.0	-
5217	-	-	413610.70	2188847.73	Картометрический метод	5.0	-
5218	-	-	413607.18	2188850.80	Картометрический метод	5.0	-
5219	-	-	413557.80	2188893.87	Картометрический метод	5.0	-
5220	-	-	413565.96	2188901.32	Картометрический метод	5.0	-
5221	-	-	413572.98	2188902.80	Картометрический метод	5.0	-
5222	-	-	413577.14	2188906.53	Картометрический метод	5.0	-
5223	-	-	413597.62	2188928.41	Картометрический метод	5.0	-
5224	-	-	413604.28	2188934.72	Картометрический метод	5.0	-
5225	-	-	413597.71	2188938.50	Картометрический метод	5.0	-
5226	-	-	413600.93	2188940.81	Картометрический метод	5.0	-
5227	-	-	413607.75	2188945.75	Картометрический метод	5.0	-
5202	-	-	413613.61	2188949.97	Картометрический метод	5.0	-
5228	-	-	413498.67	2188831.86	Картометрический метод	5.0	-
5229	-	-	413504.46	2188826.48	Картометрический метод	5.0	-
5230	-	-	413508.01	2188823.19	Картометрический метод	5.0	-
5231	-	-	413499.31	2188768.92	Картометрический метод	5.0	-
5232	-	-	413493.69	2188762.89	Картометрический метод	5.0	-
5233	-	-	413490.43	2188755.58	Картометрический метод	5.0	-

2. Сведения о характерных точках границ объекта							
Обозначение характерных точек границ	Существующие координаты, м		Измененные (уточненные) координаты, м		Метод определения координат характерной точки	Средняя квадратическая погрешность положения характерной точки (Mt), м	Описание обозначения точки на местности (при наличии)
	X	Y	X	Y			
1	2	3	4	5	6	7	8
5234	-	-	413491.95	2188752.01	Картометрический метод	5.0	-
5235	-	-	413489.29	2188746.57	Картометрический метод	5.0	-
5236	-	-	413479.50	2188726.51	Картометрический метод	5.0	-
5237	-	-	413442.37	2188733.28	Картометрический метод	5.0	-
5238	-	-	413429.30	2188737.02	Картометрический метод	5.0	-
5239	-	-	413414.37	2188743.65	Картометрический метод	5.0	-
5240	-	-	413393.10	2188753.10	Картометрический метод	5.0	-
5241	-	-	413394.13	2188761.79	Картометрический метод	5.0	-
5242	-	-	413396.21	2188779.37	Картометрический метод	5.0	-
5243	-	-	413402.78	2188793.40	Картометрический метод	5.0	-
5244	-	-	413419.35	2188810.40	Картометрический метод	5.0	-
5245	-	-	413430.08	2188802.10	Картометрический метод	5.0	-
5246	-	-	413446.47	2188798.32	Картометрический метод	5.0	-
5247	-	-	413460.56	2188809.53	Картометрический метод	5.0	-
5248	-	-	413464.55	2188815.18	Картометрический метод	5.0	-
5249	-	-	413488.49	2188818.79	Картометрический метод	5.0	-
5228	-	-	413498.67	2188831.86	Картометрический метод	5.0	-
5250	-	-	412731.55	2190009.24	Картометрический метод	5.0	-
5251	-	-	412771.85	2190003.89	Картометрический метод	5.0	-
5252	-	-	412764.75	2189973.38	Картометрический метод	5.0	-
5253	-	-	412757.65	2189942.87	Картометрический метод	5.0	-
5254	-	-	412758.85	2189942.73	Картометрический метод	5.0	-
5255	-	-	412754.90	2189922.54	Картометрический метод	5.0	-
5256	-	-	412753.73	2189916.53	Картометрический метод	5.0	-
5257	-	-	412742.02	2189868.18	Картометрический метод	5.0	-

2. Сведения о характерных точках границ объекта							
Обозначение характерных точек границ	Существующие координаты, м		Измененные (уточненные) координаты, м		Метод определения координат характерной точки	Средняя квадратическая погрешность положения характерной точки (Mt), м	Описание обозначения точки на местности (при наличии)
	X	Y	X	Y			
1	2	3	4	5	6	7	8
5258	-	-	412741.21	2189864.68	Картометрический метод	5.0	-
5259	-	-	412733.30	2189830.54	Картометрический метод	5.0	-
5260	-	-	412691.12	2189833.05	Картометрический метод	5.0	-
5261	-	-	412700.46	2189872.62	Картометрический метод	5.0	-
5262	-	-	412706.42	2189896.89	Картометрический метод	5.0	-
5263	-	-	412716.90	2189948.35	Картометрический метод	5.0	-
5264	-	-	412724.31	2189978.76	Картометрический метод	5.0	-
5250	-	-	412731.55	2190009.24	Картометрический метод	5.0	-
5265	-	-	413791.96	2189760.08	Картометрический метод	5.0	-
5266	-	-	413809.97	2189749.53	Картометрический метод	5.0	-
5267	-	-	413835.07	2189735.05	Картометрический метод	5.0	-
5268	-	-	413866.62	2189721.31	Картометрический метод	5.0	-
5269	-	-	413881.66	2189712.81	Картометрический метод	5.0	-
5270	-	-	413867.66	2189696.06	Картометрический метод	5.0	-
5271	-	-	413819.56	2189654.87	Картометрический метод	5.0	-
5272	-	-	413804.97	2189665.37	Картометрический метод	5.0	-
5273	-	-	413785.69	2189679.01	Картометрический метод	5.0	-
5274	-	-	413782.87	2189681.54	Картометрический метод	5.0	-
5275	-	-	413764.36	2189697.99	Картометрический метод	5.0	-
5276	-	-	413745.77	2189716.28	Картометрический метод	5.0	-
5277	-	-	413761.27	2189731.77	Картометрический метод	5.0	-
5265	-	-	413791.96	2189760.08	Картометрический метод	5.0	-
5278	-	-	412779.27	2189998.88	Картометрический метод	5.0	-
5279	-	-	412824.15	2189993.84	Картометрический метод	5.0	-
5280	-	-	412813.36	2189955.56	Картометрический метод	5.0	-

2. Сведения о характерных точках границ объекта							
Обозначение характерных точек границ	Существующие координаты, м		Измененные (уточненные) координаты, м		Метод определения координат характерной точки	Средняя квадратическая погрешность положения характерной точки (Mt), м	Описание обозначения точки на местности (при наличии)
	X	Y	X	Y			
1	2	3	4	5	6	7	8
5281	-	-	412799.57	2189896.46	Картометрический метод	5.0	-
5282	-	-	412790.61	2189863.82	Картометрический метод	5.0	-
5283	-	-	412784.09	2189830.59	Картометрический метод	5.0	-
5284	-	-	412741.23	2189830.09	Картометрический метод	5.0	-
5285	-	-	412756.95	2189899.89	Картометрический метод	5.0	-
5286	-	-	412758.05	2189899.67	Картометрический метод	5.0	-
5287	-	-	412762.60	2189920.90	Картометрический метод	5.0	-
5288	-	-	412761.73	2189921.10	Картометрический метод	5.0	-
5278	-	-	412779.27	2189998.88	Картометрический метод	5.0	-
5289	-	-	412665.00	2188404.06	Картометрический метод	5.0	-
5290	-	-	412663.24	2188326.52	Картометрический метод	5.0	-
5291	-	-	412662.34	2188282.99	Картометрический метод	5.0	-
5292	-	-	412661.40	2188256.99	Картометрический метод	5.0	-
5293	-	-	412654.20	2188259.30	Картометрический метод	5.0	-
5294	-	-	412636.02	2188271.47	Картометрический метод	5.0	-
5295	-	-	412631.54	2188274.47	Картометрический метод	5.0	-
5296	-	-	412624.83	2188278.88	Картометрический метод	5.0	-
5297	-	-	412616.84	2188286.95	Картометрический метод	5.0	-
5298	-	-	412616.45	2188287.35	Картометрический метод	5.0	-
5299	-	-	412610.68	2188293.17	Картометрический метод	5.0	-
5300	-	-	412591.13	2188322.34	Картометрический метод	5.0	-
5301	-	-	412601.56	2188330.88	Картометрический метод	5.0	-
5302	-	-	412599.88	2188334.16	Картометрический метод	5.0	-
5303	-	-	412597.23	2188337.16	Картометрический метод	5.0	-
5304	-	-	412593.00	2188343.23	Картометрический метод	5.0	-

2. Сведения о характерных точках границ объекта							
Обозначение характерных точек границ	Существующие координаты, м		Измененные (уточненные) координаты, м		Метод определения координат характерной точки	Средняя квадратическая погрешность положения характерной точки (Mt), м	Описание обозначения точки на местности (при наличии)
	X	Y	X	Y			
1	2	3	4	5	6	7	8
5305	-	-	412585.41	2188354.14	Картометрический метод	5.0	-
5306	-	-	412592.08	2188358.64	Картометрический метод	5.0	-
5307	-	-	412591.23	2188361.07	Картометрический метод	5.0	-
5308	-	-	412607.34	2188370.75	Картометрический метод	5.0	-
5309	-	-	412622.26	2188380.54	Картометрический метод	5.0	-
5310	-	-	412622.35	2188377.47	Картометрический метод	5.0	-
5311	-	-	412657.44	2188399.28	Картометрический метод	5.0	-
5289	-	-	412665.00	2188404.06	Картометрический метод	5.0	-
5312	-	-	414198.90	2189560.13	Картометрический метод	5.0	-
5313	-	-	414207.79	2189544.43	Картометрический метод	5.0	-
5314	-	-	414226.24	2189506.08	Картометрический метод	5.0	-
5315	-	-	414235.60	2189485.20	Картометрический метод	5.0	-
5316	-	-	414230.09	2189482.14	Картометрический метод	5.0	-
5317	-	-	414220.50	2189475.71	Картометрический метод	5.0	-
5318	-	-	414223.70	2189470.51	Картометрический метод	5.0	-
5319	-	-	414232.28	2189474.63	Картометрический метод	5.0	-
5320	-	-	414241.93	2189455.20	Картометрический метод	5.0	-
5321	-	-	414239.82	2189453.77	Картометрический метод	5.0	-
5322	-	-	414244.71	2189444.94	Картометрический метод	5.0	-
5323	-	-	414219.78	2189431.04	Картометрический метод	5.0	-
5324	-	-	414188.74	2189479.97	Картометрический метод	5.0	-
5325	-	-	414185.77	2189484.88	Картометрический метод	5.0	-
5326	-	-	414167.50	2189473.46	Картометрический метод	5.0	-
5327	-	-	414137.50	2189519.53	Картометрический метод	5.0	-
5328	-	-	414134.35	2189525.24	Картометрический метод	5.0	-

2. Сведения о характерных точках границ объекта							
Обозначение характерных точек границ	Существующие координаты, м		Измененные (уточненные) координаты, м		Метод определения координат характерной точки	Средняя квадратическая погрешность положения характерной точки (Mt), м	Описание обозначения точки на местности (при наличии)
	X	Y	X	Y			
1	2	3	4	5	6	7	8
5329	-	-	414155.35	2189537.26	Картометрический метод	5.0	-
5330	-	-	414155.44	2189537.18	Картометрический метод	5.0	-
5331	-	-	414169.87	2189544.47	Картометрический метод	5.0	-
5312	-	-	414198.90	2189560.13	Картометрический метод	5.0	-
5332	-	-	414280.20	2189971.10	Картометрический метод	5.0	-
5333	-	-	414306.14	2189921.19	Картометрический метод	5.0	-
5334	-	-	414325.94	2189882.79	Картометрический метод	5.0	-
5335	-	-	414293.82	2189866.10	Картометрический метод	5.0	-
5336	-	-	414267.93	2189851.03	Картометрический метод	5.0	-
5337	-	-	414247.17	2189891.93	Картометрический метод	5.0	-
5338	-	-	414250.16	2189893.17	Картометрический метод	5.0	-
5339	-	-	414227.12	2189939.12	Картометрический метод	5.0	-
5340	-	-	414253.93	2189952.80	Картометрический метод	5.0	-
5341	-	-	414256.01	2189956.31	Картометрический метод	5.0	-
5332	-	-	414280.20	2189971.10	Картометрический метод	5.0	-
5342	-	-	413718.91	2189547.00	Картометрический метод	5.0	-
5343	-	-	413743.83	2189518.38	Картометрический метод	5.0	-
5344	-	-	413752.15	2189508.85	Картометрический метод	5.0	-
5345	-	-	413761.21	2189498.45	Картометрический метод	5.0	-
5346	-	-	413735.16	2189483.93	Картометрический метод	5.0	-
5347	-	-	413723.94	2189472.89	Картометрический метод	5.0	-
5348	-	-	413697.10	2189502.15	Картометрический метод	5.0	-
5349	-	-	413693.29	2189499.26	Картометрический метод	5.0	-
5350	-	-	413686.24	2189493.44	Картометрический метод	5.0	-
5351	-	-	413685.05	2189492.51	Картометрический метод	5.0	-

2. Сведения о характерных точках границ объекта							
Обозначение характерных точек границ	Существующие координаты, м		Измененные (уточненные) координаты, м		Метод определения координат характерной точки	Средняя квадратическая погрешность положения характерной точки (Mt), м	Описание обозначения точки на местности (при наличии)
	X	Y	X	Y			
1	2	3	4	5	6	7	8
5352	-	-	413681.50	2189489.74	Картометрический метод	5.0	-
5353	-	-	413708.30	2189460.66	Картометрический метод	5.0	-
5354	-	-	413691.78	2189447.70	Картометрический метод	5.0	-
5355	-	-	413676.64	2189438.46	Картометрический метод	5.0	-
5356	-	-	413669.50	2189434.88	Картометрический метод	5.0	-
5357	-	-	413659.73	2189448.02	Картометрический метод	5.0	-
5358	-	-	413653.94	2189454.18	Картометрический метод	5.0	-
5359	-	-	413624.21	2189493.54	Картометрический метод	5.0	-
5360	-	-	413634.61	2189501.27	Картометрический метод	5.0	-
5361	-	-	413643.87	2189489.99	Картометрический метод	5.0	-
5362	-	-	413651.65	2189496.63	Картометрический метод	5.0	-
5363	-	-	413651.36	2189497.13	Картометрический метод	5.0	-
5364	-	-	413683.23	2189521.30	Картометрический метод	5.0	-
5365	-	-	413687.93	2189515.07	Картометрический метод	5.0	-
5366	-	-	413712.97	2189532.12	Картометрический метод	5.0	-
5367	-	-	413709.73	2189539.81	Картометрический метод	5.0	-
5342	-	-	413718.91	2189547.00	Картометрический метод	5.0	-
5368	-	-	414022.11	2189835.69	Картометрический метод	5.0	-
5369	-	-	414034.57	2189809.11	Картометрический метод	5.0	-
5370	-	-	414047.01	2189782.51	Картометрический метод	5.0	-
5371	-	-	414059.52	2189755.92	Картометрический метод	5.0	-
5372	-	-	414059.62	2189755.97	Картометрический метод	5.0	-
5373	-	-	414077.94	2189716.79	Картометрический метод	5.0	-
5374	-	-	414019.89	2189720.28	Картометрический метод	5.0	-
5375	-	-	414013.34	2189734.29	Картометрический метод	5.0	-

2. Сведения о характерных точках границ объекта							
Обозначение характерных точек границ	Существующие координаты, м		Измененные (уточненные) координаты, м		Метод определения координат характерной точки	Средняя квадратическая погрешность положения характерной точки (Mt), м	Описание обозначения точки на местности (при наличии)
	X	Y	X	Y			
1	2	3	4	5	6	7	8
5376	-	-	414000.74	2189760.84	Картометрический метод	5.0	-
5377	-	-	413988.35	2189787.43	Картометрический метод	5.0	-
5378	-	-	413975.91	2189813.99	Картометрический метод	5.0	-
5368	-	-	414022.11	2189835.69	Картометрический метод	5.0	-
5379	-	-	413604.00	2189779.05	Картометрический метод	5.0	-
5380	-	-	413604.62	2189773.80	Картометрический метод	5.0	-
5381	-	-	413543.76	2189731.54	Картометрический метод	5.0	-
5382	-	-	413514.96	2189711.54	Картометрический метод	5.0	-
5383	-	-	413488.04	2189692.85	Картометрический метод	5.0	-
5384	-	-	413471.75	2189716.32	Картометрический метод	5.0	-
5385	-	-	413466.95	2189727.03	Картометрический метод	5.0	-
5386	-	-	413454.03	2189755.88	Картометрический метод	5.0	-
5387	-	-	413457.54	2189762.04	Картометрический метод	5.0	-
5388	-	-	413486.64	2189765.42	Картометрический метод	5.0	-
5389	-	-	413508.41	2189767.95	Картометрический метод	5.0	-
5390	-	-	413539.12	2189771.52	Картометрический метод	5.0	-
5379	-	-	413604.00	2189779.05	Картометрический метод	5.0	-
5391	-	-	414261.79	2189436.90	Картометрический метод	5.0	-
5392	-	-	414265.26	2189431.60	Картометрический метод	5.0	-
5393	-	-	414272.34	2189420.47	Картометрический метод	5.0	-
5394	-	-	414282.81	2189401.27	Картометрический метод	5.0	-
5395	-	-	414286.33	2189394.92	Картометрический метод	5.0	-
5396	-	-	414297.27	2189371.11	Картометрический метод	5.0	-
5397	-	-	414309.05	2189355.29	Картометрический метод	5.0	-
5398	-	-	414313.12	2189347.28	Картометрический метод	5.0	-

2. Сведения о характерных точках границ объекта							
Обозначение характерных точек границ	Существующие координаты, м		Измененные (уточненные) координаты, м		Метод определения координат характерной точки	Средняя квадратическая погрешность положения характерной точки (Mt), м	Описание обозначения точки на местности (при наличии)
	X	Y	X	Y			
1	2	3	4	5	6	7	8
5399	-	-	414308.92	2189346.35	Картометрический метод	5.0	-
5400	-	-	414288.31	2189341.77	Картометрический метод	5.0	-
5401	-	-	414282.25	2189346.36	Картометрический метод	5.0	-
5402	-	-	414279.41	2189347.80	Картометрический метод	5.0	-
5403	-	-	414277.58	2189348.41	Картометрический метод	5.0	-
5404	-	-	414274.00	2189342.64	Картометрический метод	5.0	-
5405	-	-	414269.65	2189345.76	Картометрический метод	5.0	-
5406	-	-	414273.25	2189351.52	Картометрический метод	5.0	-
5407	-	-	414275.38	2189354.28	Картометрический метод	5.0	-
5408	-	-	414274.70	2189355.03	Картометрический метод	5.0	-
5409	-	-	414274.04	2189355.76	Картометрический метод	5.0	-
5410	-	-	414272.64	2189358.49	Картометрический метод	5.0	-
5411	-	-	414238.09	2189332.66	Картометрический метод	5.0	-
5412	-	-	414205.50	2189392.98	Картометрический метод	5.0	-
5413	-	-	414219.35	2189410.17	Картометрический метод	5.0	-
5414	-	-	414223.04	2189412.80	Картометрический метод	5.0	-
5415	-	-	414231.65	2189397.78	Картометрический метод	5.0	-
5416	-	-	414236.02	2189400.03	Картометрический метод	5.0	-
5417	-	-	414234.05	2189402.68	Картометрический метод	5.0	-
5418	-	-	414227.70	2189416.12	Картометрический метод	5.0	-
5391	-	-	414261.79	2189436.90	Картометрический метод	5.0	-
5419	-	-	414331.90	2189868.39	Картометрический метод	5.0	-
5420	-	-	414346.01	2189842.81	Картометрический метод	5.0	-
5421	-	-	414356.05	2189822.69	Картометрический метод	5.0	-
5422	-	-	414372.83	2189789.13	Картометрический метод	5.0	-

2. Сведения о характерных точках границ объекта							
Обозначение характерных точек границ	Существующие координаты, м		Измененные (уточненные) координаты, м		Метод определения координат характерной точки	Средняя квадратическая погрешность положения характерной точки (Mt), м	Описание обозначения точки на местности (при наличии)
	X	Y	X	Y			
1	2	3	4	5	6	7	8
5423	-	-	414337.34	2189770.70	Картометрический метод	5.0	-
5424	-	-	414316.90	2189760.52	Картометрический метод	5.0	-
5425	-	-	414299.40	2189795.61	Картометрический метод	5.0	-
5426	-	-	414296.86	2189794.15	Картометрический метод	5.0	-
5427	-	-	414272.95	2189840.22	Картометрический метод	5.0	-
5428	-	-	414275.06	2189841.39	Картометрический метод	5.0	-
5429	-	-	414295.11	2189852.49	Картометрический метод	5.0	-
5430	-	-	414296.62	2189850.80	Картометрический метод	5.0	-
5419	-	-	414331.90	2189868.39	Картометрический метод	5.0	-
5431	-	-	414343.09	2190007.99	Картометрический метод	5.0	-
5432	-	-	414367.99	2189956.26	Картометрический метод	5.0	-
5433	-	-	414363.79	2189954.24	Картометрический метод	5.0	-
5434	-	-	414385.33	2189912.95	Картометрический метод	5.0	-
5435	-	-	414360.18	2189900.16	Картометрический метод	5.0	-
5436	-	-	414338.76	2189889.16	Картометрический метод	5.0	-
5437	-	-	414316.97	2189931.21	Картометрический метод	5.0	-
5438	-	-	414291.92	2189979.36	Картометрический метод	5.0	-
5439	-	-	414310.73	2189990.22	Картометрический метод	5.0	-
5440	-	-	414330.00	2190000.01	Картометрический метод	5.0	-
5431	-	-	414343.09	2190007.99	Картометрический метод	5.0	-
5441	-	-	413929.88	2189572.36	Картометрический метод	5.0	-
5442	-	-	413943.29	2189560.51	Картометрический метод	5.0	-
5443	-	-	413948.01	2189556.21	Картометрический метод	5.0	-
5444	-	-	413950.50	2189553.95	Картометрический метод	5.0	-
5445	-	-	413964.41	2189541.32	Картометрический метод	5.0	-

2. Сведения о характерных точках границ объекта							
Обозначение характерных точек границ	Существующие координаты, м		Измененные (уточненные) координаты, м		Метод определения координат характерной точки	Средняя квадратическая погрешность положения характерной точки (Mt), м	Описание обозначения точки на местности (при наличии)
	X	Y	X	Y			
1	2	3	4	5	6	7	8
5446	-	-	413975.65	2189533.07	Картометрический метод	5.0	-
5447	-	-	413978.33	2189531.08	Картометрический метод	5.0	-
5448	-	-	413990.96	2189520.69	Картометрический метод	5.0	-
5449	-	-	413992.85	2189517.78	Картометрический метод	5.0	-
5450	-	-	414013.20	2189490.82	Картометрический метод	5.0	-
5451	-	-	414015.64	2189487.59	Картометрический метод	5.0	-
5452	-	-	413994.82	2189476.05	Картометрический метод	5.0	-
5453	-	-	413962.34	2189457.37	Картометрический метод	5.0	-
5454	-	-	413960.59	2189460.21	Картометрический метод	5.0	-
5455	-	-	413951.93	2189486.07	Картометрический метод	5.0	-
5456	-	-	413948.47	2189495.67	Картометрический метод	5.0	-
5457	-	-	413933.02	2189524.76	Картометрический метод	5.0	-
5458	-	-	413928.32	2189532.33	Картометрический метод	5.0	-
5459	-	-	413924.75	2189538.04	Картометрический метод	5.0	-
5460	-	-	413920.81	2189549.98	Картометрический метод	5.0	-
5461	-	-	413923.00	2189566.40	Картометрический метод	5.0	-
5441	-	-	413929.88	2189572.36	Картометрический метод	5.0	-
5462	-	-	412839.19	2190164.28	Картометрический метод	5.0	-
5463	-	-	412885.70	2190159.24	Картометрический метод	5.0	-
5464	-	-	412885.30	2190119.40	Картометрический метод	5.0	-
5465	-	-	412884.87	2190093.58	Картометрический метод	5.0	-
5466	-	-	412885.69	2190077.20	Картометрический метод	5.0	-
5467	-	-	412884.35	2190072.21	Картометрический метод	5.0	-
5468	-	-	412864.47	2190058.05	Картометрический метод	5.0	-
5469	-	-	412851.94	2190047.79	Картометрический метод	5.0	-

2. Сведения о характерных точках границ объекта							
Обозначение характерных точек границ	Существующие координаты, м		Измененные (уточненные) координаты, м		Метод определения координат характерной точки	Средняя квадратическая погрешность положения характерной точки (Mt), м	Описание обозначения точки на местности (при наличии)
	X	Y	X	Y			
1	2	3	4	5	6	7	8
5470	-	-	412843.46	2190047.52	Картометрический метод	5.0	-
5471	-	-	412843.54	2190050.85	Картометрический метод	5.0	-
5472	-	-	412841.71	2190087.08	Картометрический метод	5.0	-
5473	-	-	412841.56	2190090.02	Картометрический метод	5.0	-
5474	-	-	412841.30	2190094.99	Картометрический метод	5.0	-
5475	-	-	412843.95	2190123.28	Картометрический метод	5.0	-
5476	-	-	412834.78	2190124.14	Картометрический метод	5.0	-
5462	-	-	412839.19	2190164.28	Картометрический метод	5.0	-
5477	-	-	412720.17	2189381.87	Картометрический метод	5.0	-
5478	-	-	412779.51	2189376.45	Картометрический метод	5.0	-
5479	-	-	412768.28	2189331.60	Картометрический метод	5.0	-
5480	-	-	412766.21	2189332.12	Картометрический метод	5.0	-
5481	-	-	412764.56	2189324.92	Картометрический метод	5.0	-
5482	-	-	412760.00	2189310.54	Картометрический метод	5.0	-
5483	-	-	412756.18	2189288.57	Картометрический метод	5.0	-
5484	-	-	412753.56	2189283.18	Картометрический метод	5.0	-
5485	-	-	412713.78	2189301.18	Картометрический метод	5.0	-
5486	-	-	412716.22	2189319.44	Картометрический метод	5.0	-
5487	-	-	412719.33	2189342.64	Картометрический метод	5.0	-
5488	-	-	412713.38	2189350.35	Картометрический метод	5.0	-
5477	-	-	412720.17	2189381.87	Картометрический метод	5.0	-
5489	-	-	413920.29	2189788.02	Картометрический метод	5.0	-
5490	-	-	413937.88	2189750.44	Картометрический метод	5.0	-
5491	-	-	413951.53	2189721.28	Картометрический метод	5.0	-
5492	-	-	413919.51	2189706.29	Картометрический метод	5.0	-

2. Сведения о характерных точках границ объекта							
Обозначение характерных точек границ	Существующие координаты, м		Измененные (уточненные) координаты, м		Метод определения координат характерной точки	Средняя квадратическая погрешность положения характерной точки (Mt), м	Описание обозначения точки на местности (при наличии)
	X	Y	X	Y			
1	2	3	4	5	6	7	8
5493	-	-	413885.51	2189725.92	Картометрический метод	5.0	-
5494	-	-	413841.69	2189751.21	Картометрический метод	5.0	-
5495	-	-	413887.55	2189772.69	Картометрический метод	5.0	-
5489	-	-	413920.29	2189788.02	Картометрический метод	5.0	-
5496	-	-	413590.88	2189891.39	Картометрический метод	5.0	-
5497	-	-	413633.78	2189862.65	Картометрический метод	5.0	-
5498	-	-	413685.41	2189828.07	Картометрический метод	5.0	-
5499	-	-	413642.31	2189810.43	Картометрический метод	5.0	-
5500	-	-	413616.07	2189799.68	Картометрический метод	5.0	-
5501	-	-	413593.88	2189841.45	Картометрический метод	5.0	-
5502	-	-	413572.58	2189881.54	Картометрический метод	5.0	-
5496	-	-	413590.88	2189891.39	Картометрический метод	5.0	-
5503	-	-	414394.72	2189902.01	Картометрический метод	5.0	-
5504	-	-	414419.28	2189858.03	Картометрический метод	5.0	-
5505	-	-	414409.16	2189852.38	Картометрический метод	5.0	-
5506	-	-	414424.96	2189823.53	Картометрический метод	5.0	-
5507	-	-	414385.14	2189801.72	Картометрический метод	5.0	-
5508	-	-	414369.15	2189829.90	Картометрический метод	5.0	-
5509	-	-	414345.23	2189875.51	Картометрический метод	5.0	-
5503	-	-	414394.72	2189902.01	Картометрический метод	5.0	-
5510	-	-	412005.10	2189744.43	Картометрический метод	5.0	-
5511	-	-	412078.18	2189718.42	Картометрический метод	5.0	-
5512	-	-	412054.61	2189669.88	Картометрический метод	5.0	-
5513	-	-	411986.33	2189695.40	Картометрический метод	5.0	-
5514	-	-	411991.69	2189709.41	Картометрический метод	5.0	-

2. Сведения о характерных точках границ объекта							
Обозначение характерных точек границ	Существующие координаты, м		Измененные (уточненные) координаты, м		Метод определения координат характерной точки	Средняя квадратическая погрешность положения характерной точки (Mt), м	Описание обозначения точки на местности (при наличии)
	X	Y	X	Y			
1	2	3	4	5	6	7	8
5510	-	-	412005.10	2189744.43	Картометрический метод	5.0	-
5515	-	-	413768.08	2189634.65	Картометрический метод	5.0	-
5516	-	-	413775.37	2189632.47	Картометрический метод	5.0	-
5517	-	-	413781.36	2189627.81	Картометрический метод	5.0	-
5518	-	-	413801.94	2189606.92	Картометрический метод	5.0	-
5519	-	-	413805.91	2189600.97	Картометрический метод	5.0	-
5520	-	-	413818.99	2189586.00	Картометрический метод	5.0	-
5521	-	-	413813.57	2189581.59	Картометрический метод	5.0	-
5522	-	-	413796.98	2189591.74	Картометрический метод	5.0	-
5523	-	-	413763.86	2189602.19	Картометрический метод	5.0	-
5524	-	-	413730.47	2189586.37	Картометрический метод	5.0	-
5525	-	-	413714.19	2189570.09	Картометрический метод	5.0	-
5526	-	-	413712.94	2189567.87	Картометрический метод	5.0	-
5527	-	-	413711.53	2189566.21	Картометрический метод	5.0	-
5528	-	-	413699.80	2189558.09	Картометрический метод	5.0	-
5529	-	-	413687.61	2189551.44	Картометрический метод	5.0	-
5530	-	-	413681.17	2189551.60	Картометрический метод	5.0	-
5531	-	-	413669.66	2189544.31	Картометрический метод	5.0	-
5532	-	-	413666.67	2189544.59	Картометрический метод	5.0	-
5533	-	-	413657.42	2189537.57	Картометрический метод	5.0	-
5534	-	-	413655.53	2189539.75	Картометрический метод	5.0	-
5535	-	-	413650.58	2189546.66	Картометрический метод	5.0	-
5536	-	-	413672.67	2189562.86	Картометрический метод	5.0	-
5537	-	-	413678.16	2189566.46	Картометрический метод	5.0	-
5538	-	-	413684.68	2189573.58	Картометрический метод	5.0	-

2. Сведения о характерных точках границ объекта							
Обозначение характерных точек границ	Существующие координаты, м		Измененные (уточненные) координаты, м		Метод определения координат характерной точки	Средняя квадратическая погрешность положения характерной точки (Mt), м	Описание обозначения точки на местности (при наличии)
	X	Y	X	Y			
1	2	3	4	5	6	7	8
5539	-	-	413692.24	2189580.95	Картометрический метод	5.0	-
5540	-	-	413699.74	2189587.49	Картометрический метод	5.0	-
5541	-	-	413700.95	2189585.94	Картометрический метод	5.0	-
5542	-	-	413705.22	2189589.39	Картометрический метод	5.0	-
5543	-	-	413704.71	2189590.70	Картометрический метод	5.0	-
5544	-	-	413760.49	2189633.50	Картометрический метод	5.0	-
5545	-	-	413762.75	2189634.11	Картометрический метод	5.0	-
5515	-	-	413768.08	2189634.65	Картометрический метод	5.0	-
5546	-	-	414435.39	2189282.73	Картометрический метод	5.0	-
5547	-	-	414439.51	2189281.30	Картометрический метод	5.0	-
5548	-	-	414478.24	2189262.46	Картометрический метод	5.0	-
5549	-	-	414478.04	2189260.05	Картометрический метод	5.0	-
5550	-	-	414481.71	2189258.28	Картометрический метод	5.0	-
5551	-	-	414483.64	2189259.85	Картометрический метод	5.0	-
5552	-	-	414492.41	2189255.68	Картометрический метод	5.0	-
5553	-	-	414493.02	2189256.46	Картометрический метод	5.0	-
5554	-	-	414494.38	2189256.45	Картометрический метод	5.0	-
5555	-	-	414515.65	2189245.29	Картометрический метод	5.0	-
5556	-	-	414527.73	2189238.79	Картометрический метод	5.0	-
5557	-	-	414524.63	2189232.67	Картометрический метод	5.0	-
5558	-	-	414524.25	2189228.34	Картометрический метод	5.0	-
5559	-	-	414524.94	2189226.22	Картометрический метод	5.0	-
5560	-	-	414525.60	2189224.85	Картометрический метод	5.0	-
5561	-	-	414514.02	2189212.92	Картометрический метод	5.0	-
5562	-	-	414507.72	2189208.75	Картометрический метод	5.0	-

2. Сведения о характерных точках границ объекта							
Обозначение характерных точек границ	Существующие координаты, м		Измененные (уточненные) координаты, м		Метод определения координат характерной точки	Средняя квадратическая погрешность положения характерной точки (Mt), м	Описание обозначения точки на местности (при наличии)
	X	Y	X	Y			
1	2	3	4	5	6	7	8
5563	-	-	414503.50	2189208.03	Картометрический метод	5.0	-
5564	-	-	414502.21	2189203.21	Картометрический метод	5.0	-
5565	-	-	414496.66	2189204.64	Картометрический метод	5.0	-
5566	-	-	414497.22	2189206.72	Картометрический метод	5.0	-
5567	-	-	414488.54	2189209.25	Картометрический метод	5.0	-
5568	-	-	414474.78	2189218.88	Картометрический метод	5.0	-
5569	-	-	414467.02	2189222.50	Картометрический метод	5.0	-
5570	-	-	414463.21	2189220.35	Картометрический метод	5.0	-
5571	-	-	414454.53	2189226.15	Картометрический метод	5.0	-
5572	-	-	414446.20	2189236.51	Картометрический метод	5.0	-
5573	-	-	414437.96	2189249.70	Картометрический метод	5.0	-
5574	-	-	414434.82	2189258.21	Картометрический метод	5.0	-
5575	-	-	414428.65	2189270.15	Картометрический метод	5.0	-
5546	-	-	414435.39	2189282.73	Картометрический метод	5.0	-
5576	-	-	415098.40	2190177.55	Картометрический метод	5.0	-
5577	-	-	415118.95	2190144.16	Картометрический метод	5.0	-
5578	-	-	415127.02	2190131.05	Картометрический метод	5.0	-
5579	-	-	415130.57	2190125.28	Картометрический метод	5.0	-
5580	-	-	415141.74	2190102.76	Картометрический метод	5.0	-
5581	-	-	415098.67	2190079.27	Картометрический метод	5.0	-
5582	-	-	415097.09	2190082.52	Картометрический метод	5.0	-
5583	-	-	415084.73	2190108.00	Картометрический метод	5.0	-
5584	-	-	415088.08	2190109.83	Картометрический метод	5.0	-
5585	-	-	415081.35	2190123.67	Картометрический метод	5.0	-
5586	-	-	415064.23	2190158.92	Картометрический метод	5.0	-

2. Сведения о характерных точках границ объекта							
Обозначение характерных точек границ	Существующие координаты, м		Измененные (уточненные) координаты, м		Метод определения координат характерной точки	Средняя квадратическая погрешность положения характерной точки (Mt), м	Описание обозначения точки на местности (при наличии)
	X	Y	X	Y			
1	2	3	4	5	6	7	8
5576	-	-	415098.40	2190177.55	Картометрический метод	5.0	-
5587	-	-	412682.28	2188327.94	Картометрический метод	5.0	-
5588	-	-	412723.00	2188314.87	Картометрический метод	5.0	-
5589	-	-	412746.95	2188302.00	Картометрический метод	5.0	-
5590	-	-	412737.11	2188280.32	Картометрический метод	5.0	-
5591	-	-	412733.42	2188281.69	Картометрический метод	5.0	-
5592	-	-	412730.10	2188274.68	Картометрический метод	5.0	-
5593	-	-	412727.92	2188275.63	Картометрический метод	5.0	-
5594	-	-	412721.11	2188258.90	Картометрический метод	5.0	-
5595	-	-	412714.10	2188240.94	Картометрический метод	5.0	-
5596	-	-	412712.08	2188242.12	Картометрический метод	5.0	-
5597	-	-	412697.38	2188250.72	Картометрический метод	5.0	-
5598	-	-	412682.88	2188259.20	Картометрический метод	5.0	-
5599	-	-	412680.54	2188260.57	Картометрический метод	5.0	-
5600	-	-	412681.34	2188282.44	Картометрический метод	5.0	-
5601	-	-	412682.23	2188326.12	Картометрический метод	5.0	-
5587	-	-	412682.28	2188327.94	Картометрический метод	5.0	-
5602	-	-	412798.88	2189374.90	Картометрический метод	5.0	-
5603	-	-	412871.90	2189370.67	Картометрический метод	5.0	-
5604	-	-	412873.52	2189367.68	Картометрический метод	5.0	-
5605	-	-	412858.11	2189354.49	Картометрический метод	5.0	-
5606	-	-	412833.08	2189333.07	Картометрический метод	5.0	-
5607	-	-	412785.72	2189293.84	Картометрический метод	5.0	-
5608	-	-	412781.34	2189298.33	Картометрический метод	5.0	-
5609	-	-	412791.64	2189349.27	Картометрический метод	5.0	-

2. Сведения о характерных точках границ объекта							
Обозначение характерных точек границ	Существующие координаты, м		Измененные (уточненные) координаты, м		Метод определения координат характерной точки	Средняя квадратическая погрешность положения характерной точки (Mt), м	Описание обозначения точки на местности (при наличии)
	X	Y	X	Y			
1	2	3	4	5	6	7	8
5610	-	-	412794.75	2189363.24	Картометрический метод	5.0	-
5611	-	-	412795.57	2189368.11	Картометрический метод	5.0	-
5612	-	-	412796.73	2189372.87	Картометрический метод	5.0	-
5602	-	-	412798.88	2189374.90	Картометрический метод	5.0	-
5613	-	-	413766.16	2189044.30	Картометрический метод	5.0	-
5614	-	-	413800.68	2189012.00	Картометрический метод	5.0	-
5615	-	-	413791.62	2189000.62	Картометрический метод	5.0	-
5616	-	-	413788.54	2188996.92	Картометрический метод	5.0	-
5617	-	-	413780.00	2189003.10	Картометрический метод	5.0	-
5618	-	-	413777.36	2188999.60	Картометрический метод	5.0	-
5619	-	-	413776.40	2189000.26	Картометрический метод	5.0	-
5620	-	-	413741.04	2188954.86	Картометрический метод	5.0	-
5621	-	-	413739.20	2188956.55	Картометрический метод	5.0	-
5622	-	-	413737.48	2188958.14	Картометрический метод	5.0	-
5623	-	-	413737.10	2188958.76	Картометрический метод	5.0	-
5624	-	-	413727.64	2188968.33	Картометрический метод	5.0	-
5625	-	-	413730.22	2188971.81	Картометрический метод	5.0	-
5626	-	-	413732.18	2188978.19	Картометрический метод	5.0	-
5627	-	-	413732.38	2188984.82	Картометрический метод	5.0	-
5628	-	-	413731.32	2188988.53	Картометрический метод	5.0	-
5629	-	-	413737.73	2188996.64	Картометрический метод	5.0	-
5630	-	-	413744.11	2189004.72	Картометрический метод	5.0	-
5631	-	-	413747.49	2189009.07	Картометрический метод	5.0	-
5632	-	-	413731.99	2189022.34	Картометрический метод	5.0	-
5633	-	-	413734.78	2189026.92	Картометрический метод	5.0	-

2. Сведения о характерных точках границ объекта							
Обозначение характерных точек границ	Существующие координаты, м		Измененные (уточненные) координаты, м		Метод определения координат характерной точки	Средняя квадратическая погрешность положения характерной точки (Mt), м	Описание обозначения точки на местности (при наличии)
	X	Y	X	Y			
1	2	3	4	5	6	7	8
5634	-	-	413746.62	2189038.52	Картометрический метод	5.0	-
5635	-	-	413754.00	2189031.82	Картометрический метод	5.0	-
5613	-	-	413766.16	2189044.30	Картометрический метод	5.0	-
5636	-	-	413966.78	2189809.78	Картометрический метод	5.0	-
5637	-	-	413984.79	2189771.34	Картометрический метод	5.0	-
5638	-	-	414005.35	2189727.41	Картометрический метод	5.0	-
5639	-	-	414001.96	2189722.84	Картометрический метод	5.0	-
5640	-	-	413966.02	2189728.06	Картометрический метод	5.0	-
5641	-	-	413952.78	2189756.35	Картометрический метод	5.0	-
5642	-	-	413934.78	2189794.80	Картометрический метод	5.0	-
5636	-	-	413966.78	2189809.78	Картометрический метод	5.0	-
5643	-	-	413911.29	2189222.14	Картометрический метод	5.0	-
5644	-	-	413926.41	2189209.60	Картометрический метод	5.0	-
5645	-	-	413931.37	2189214.32	Картометрический метод	5.0	-
5646	-	-	413933.23	2189215.57	Картометрический метод	5.0	-
5647	-	-	413935.98	2189216.58	Картометрический метод	5.0	-
5648	-	-	413938.85	2189217.10	Картометрический метод	5.0	-
5649	-	-	413941.68	2189216.75	Картометрический метод	5.0	-
5650	-	-	413944.40	2189215.98	Картометрический метод	5.0	-
5651	-	-	413949.51	2189213.37	Картометрический метод	5.0	-
5652	-	-	413951.85	2189211.74	Картометрический метод	5.0	-
5653	-	-	413963.49	2189200.69	Картометрический метод	5.0	-
5654	-	-	413970.20	2189196.40	Картометрический метод	5.0	-
5655	-	-	413970.76	2189191.16	Картометрический метод	5.0	-
5656	-	-	413969.25	2189189.74	Картометрический метод	5.0	-

2. Сведения о характерных точках границ объекта							
Обозначение характерных точек границ	Существующие координаты, м		Измененные (уточненные) координаты, м		Метод определения координат характерной точки	Средняя квадратическая погрешность положения характерной точки (Mt), м	Описание обозначения точки на местности (при наличии)
	X	Y	X	Y			
1	2	3	4	5	6	7	8
5657	-	-	413945.33	2189177.25	Картометрический метод	5.0	-
5658	-	-	413920.01	2189166.57	Картометрический метод	5.0	-
5659	-	-	413910.86	2189173.19	Картометрический метод	5.0	-
5660	-	-	413907.59	2189176.39	Картометрический метод	5.0	-
5661	-	-	413902.73	2189183.81	Картометрический метод	5.0	-
5662	-	-	413880.29	2189198.00	Картометрический метод	5.0	-
5663	-	-	413888.54	2189209.21	Картометрический метод	5.0	-
5664	-	-	413892.69	2189214.09	Картометрический метод	5.0	-
5665	-	-	413897.15	2189217.01	Картометрический метод	5.0	-
5666	-	-	413905.56	2189220.62	Картометрический метод	5.0	-
5643	-	-	413911.29	2189222.14	Картометрический метод	5.0	-
5667	-	-	415016.04	2190223.91	Картометрический метод	5.0	-
5668	-	-	415038.22	2190174.93	Картометрический метод	5.0	-
5669	-	-	415055.68	2190136.37	Картометрический метод	5.0	-
5670	-	-	415028.33	2190124.90	Картометрический метод	5.0	-
5671	-	-	415026.95	2190127.93	Картометрический метод	5.0	-
5672	-	-	415012.11	2190160.50	Картометрический метод	5.0	-
5673	-	-	414989.88	2190209.28	Картометрический метод	5.0	-
5667	-	-	415016.04	2190223.91	Картометрический метод	5.0	-
5674	-	-	413002.98	2188432.30	Картометрический метод	5.0	-
5675	-	-	413013.76	2188423.05	Картометрический метод	5.0	-
5676	-	-	413084.34	2188429.33	Картометрический метод	5.0	-
5677	-	-	413057.82	2188380.29	Картометрический метод	5.0	-
5678	-	-	413045.74	2188379.16	Картометрический метод	5.0	-
5679	-	-	413014.22	2188375.23	Картометрический метод	5.0	-

2. Сведения о характерных точках границ объекта							
Обозначение характерных точек границ	Существующие координаты, м		Измененные (уточненные) координаты, м		Метод определения координат характерной точки	Средняя квадратическая погрешность положения характерной точки (Mt), м	Описание обозначения точки на местности (при наличии)
	X	Y	X	Y			
1	2	3	4	5	6	7	8
5680	-	-	413022.20	2188407.15	Картометрический метод	5.0	-
5681	-	-	412997.54	2188412.23	Картометрический метод	5.0	-
5674	-	-	413002.98	2188432.30	Картометрический метод	5.0	-
5682	-	-	414918.09	2190012.50	Картометрический метод	5.0	-
5683	-	-	414918.79	2190011.16	Картометрический метод	5.0	-
5684	-	-	414930.95	2189987.63	Картометрический метод	5.0	-
5685	-	-	414860.99	2189949.29	Картометрический метод	5.0	-
5686	-	-	414846.82	2189973.23	Картометрический метод	5.0	-
5687	-	-	414835.38	2189992.71	Картометрический метод	5.0	-
5688	-	-	414850.03	2190006.19	Картометрический метод	5.0	-
5689	-	-	414866.90	2189984.32	Картометрический метод	5.0	-
5690	-	-	414898.23	2189999.90	Картометрический метод	5.0	-
5691	-	-	414896.78	2190002.67	Картометрический метод	5.0	-
5692	-	-	414916.78	2190011.90	Картометрический метод	5.0	-
5682	-	-	414918.09	2190012.50	Картометрический метод	5.0	-
5693	-	-	412087.18	2189715.22	Картометрический метод	5.0	-
5694	-	-	412150.04	2189692.84	Картометрический метод	5.0	-
5695	-	-	412132.02	2189652.83	Картометрический метод	5.0	-
5696	-	-	412070.45	2189681.18	Картометрический метод	5.0	-
5693	-	-	412087.18	2189715.22	Картометрический метод	5.0	-
5697	-	-	413348.65	2188747.29	Картометрический метод	5.0	-
5698	-	-	413354.86	2188737.29	Картометрический метод	5.0	-
5699	-	-	413366.60	2188712.73	Картометрический метод	5.0	-
5700	-	-	413341.10	2188686.99	Картометрический метод	5.0	-
5701	-	-	413307.99	2188648.62	Картометрический метод	5.0	-

2. Сведения о характерных точках границ объекта							
Обозначение характерных точек границ	Существующие координаты, м		Измененные (уточненные) координаты, м		Метод определения координат характерной точки	Средняя квадратическая погрешность положения характерной точки (Mt), м	Описание обозначения точки на местности (при наличии)
	X	Y	X	Y			
1	2	3	4	5	6	7	8
5702	-	-	413294.34	2188660.27	Картометрический метод	5.0	-
5703	-	-	413299.35	2188678.88	Картометрический метод	5.0	-
5704	-	-	413309.63	2188693.93	Картометрический метод	5.0	-
5705	-	-	413317.03	2188701.72	Картометрический метод	5.0	-
5706	-	-	413321.67	2188707.55	Картометрический метод	5.0	-
5707	-	-	413330.74	2188718.75	Картометрический метод	5.0	-
5708	-	-	413340.14	2188731.67	Картометрический метод	5.0	-
5697	-	-	413348.65	2188747.29	Картометрический метод	5.0	-
5709	-	-	413746.57	2189569.98	Картометрический метод	5.0	-
5710	-	-	413791.64	2189561.79	Картометрический метод	5.0	-
5711	-	-	413810.38	2189554.30	Картометрический метод	5.0	-
5712	-	-	413809.60	2189547.30	Картометрический метод	5.0	-
5713	-	-	413807.25	2189543.33	Картометрический метод	5.0	-
5714	-	-	413782.59	2189518.58	Картометрический метод	5.0	-
5715	-	-	413773.02	2189508.97	Картометрический метод	5.0	-
5716	-	-	413769.10	2189513.43	Картометрический метод	5.0	-
5717	-	-	413730.41	2189557.46	Картометрический метод	5.0	-
5709	-	-	413746.57	2189569.98	Картометрический метод	5.0	-
5718	-	-	414537.39	2189237.72	Картометрический метод	5.0	-
5719	-	-	414593.69	2189237.66	Картометрический метод	5.0	-
5720	-	-	414600.47	2189236.94	Картометрический метод	5.0	-
5721	-	-	414627.54	2189233.99	Картометрический метод	5.0	-
5722	-	-	414627.42	2189214.63	Картометрический метод	5.0	-
5723	-	-	414612.45	2189216.39	Картометрический метод	5.0	-
5724	-	-	414600.39	2189212.99	Картометрический метод	5.0	-

2. Сведения о характерных точках границ объекта							
Обозначение характерных точек границ	Существующие координаты, м		Измененные (уточненные) координаты, м		Метод определения координат характерной точки	Средняя квадратическая погрешность положения характерной точки (Mt), м	Описание обозначения точки на местности (при наличии)
	X	Y	X	Y			
1	2	3	4	5	6	7	8
5725	-	-	414590.20	2189208.72	Картометрический метод	5.0	-
5726	-	-	414583.05	2189204.56	Картометрический метод	5.0	-
5727	-	-	414571.83	2189202.18	Картометрический метод	5.0	-
5728	-	-	414545.06	2189207.73	Картометрический метод	5.0	-
5718	-	-	414537.39	2189237.72	Картометрический метод	5.0	-
5729	-	-	413355.06	2189650.48	Картометрический метод	5.0	-
5730	-	-	413368.26	2189650.10	Картометрический метод	5.0	-
5731	-	-	413378.62	2189647.51	Картометрический метод	5.0	-
5732	-	-	413386.60	2189641.60	Картометрический метод	5.0	-
5733	-	-	413397.79	2189625.09	Картометрический метод	5.0	-
5734	-	-	413419.30	2189593.38	Картометрический метод	5.0	-
5735	-	-	413399.18	2189578.40	Картометрический метод	5.0	-
5736	-	-	413374.47	2189608.32	Картометрический метод	5.0	-
5737	-	-	413346.36	2189642.37	Картометрический метод	5.0	-
5729	-	-	413355.06	2189650.48	Картометрический метод	5.0	-
5738	-	-	414950.97	2190126.66	Картометрический метод	5.0	-
5739	-	-	414970.91	2190094.77	Картометрический метод	5.0	-
5740	-	-	414953.46	2190084.39	Картометрический метод	5.0	-
5741	-	-	414936.59	2190074.36	Картометрический метод	5.0	-
5742	-	-	414921.06	2190065.15	Картометрический метод	5.0	-
5743	-	-	414900.86	2190098.98	Картометрический метод	5.0	-
5744	-	-	414917.42	2190108.11	Картометрический метод	5.0	-
5745	-	-	414933.15	2190116.84	Картометрический метод	5.0	-
5738	-	-	414950.97	2190126.66	Картометрический метод	5.0	-
5746	-	-	412318.24	2188237.94	Картометрический метод	5.0	-

2. Сведения о характерных точках границ объекта							
Обозначение характерных точек границ	Существующие координаты, м		Измененные (уточненные) координаты, м		Метод определения координат характерной точки	Средняя квадратическая погрешность положения характерной точки (Mt), м	Описание обозначения точки на местности (при наличии)
	X	Y	X	Y			
1	2	3	4	5	6	7	8
5747	-	-	412336.40	2188227.60	Картометрический метод	5.0	-
5748	-	-	412344.80	2188222.81	Картометрический метод	5.0	-
5749	-	-	412360.79	2188181.25	Картометрический метод	5.0	-
5750	-	-	412344.62	2188172.67	Картометрический метод	5.0	-
5751	-	-	412331.68	2188166.90	Картометрический метод	5.0	-
5752	-	-	412313.04	2188203.47	Картометрический метод	5.0	-
5753	-	-	412306.71	2188221.82	Картометрический метод	5.0	-
5746	-	-	412318.24	2188237.94	Картометрический метод	5.0	-
5754	-	-	414193.25	2189349.94	Картометрический метод	5.0	-
5755	-	-	414210.34	2189343.58	Картометрический метод	5.0	-
5756	-	-	414222.00	2189319.86	Картометрический метод	5.0	-
5757	-	-	414200.27	2189305.67	Картометрический метод	5.0	-
5758	-	-	414174.60	2189273.86	Картометрический метод	5.0	-
5759	-	-	414158.33	2189289.50	Картометрический метод	5.0	-
5760	-	-	414157.17	2189302.37	Картометрический метод	5.0	-
5761	-	-	414169.40	2189302.36	Картометрический метод	5.0	-
5762	-	-	414186.23	2189310.18	Картометрический метод	5.0	-
5763	-	-	414196.60	2189328.72	Картометрический метод	5.0	-
5764	-	-	414186.41	2189334.46	Картометрический метод	5.0	-
5754	-	-	414193.25	2189349.94	Картометрический метод	5.0	-
5765	-	-	414520.12	2189855.70	Картометрический метод	5.0	-
5766	-	-	414528.74	2189841.70	Картометрический метод	5.0	-
5767	-	-	414520.34	2189836.10	Картометрический метод	5.0	-
5768	-	-	414528.38	2189824.15	Картометрический метод	5.0	-
5769	-	-	414522.12	2189820.59	Картометрический метод	5.0	-

2. Сведения о характерных точках границ объекта							
Обозначение характерных точек границ	Существующие координаты, м		Измененные (уточненные) координаты, м		Метод определения координат характерной точки	Средняя квадратическая погрешность положения характерной точки (Mt), м	Описание обозначения точки на местности (при наличии)
	X	Y	X	Y			
1	2	3	4	5	6	7	8
5770	-	-	414526.39	2189813.15	Картометрический метод	5.0	-
5771	-	-	414519.98	2189809.69	Картометрический метод	5.0	-
5772	-	-	414520.79	2189809.21	Картометрический метод	5.0	-
5773	-	-	414528.02	2189798.10	Картометрический метод	5.0	-
5774	-	-	414508.50	2189786.91	Картометрический метод	5.0	-
5775	-	-	414504.06	2189801.05	Картометрический метод	5.0	-
5776	-	-	414501.01	2189806.90	Картометрический метод	5.0	-
5777	-	-	414493.53	2189821.25	Картометрический метод	5.0	-
5778	-	-	414491.24	2189828.33	Картометрический метод	5.0	-
5779	-	-	414487.89	2189837.83	Картометрический метод	5.0	-
5765	-	-	414520.12	2189855.70	Картометрический метод	5.0	-
5780	-	-	414047.42	2189190.87	Картометрический метод	5.0	-
5781	-	-	414059.30	2189165.14	Картометрический метод	5.0	-
5782	-	-	414026.68	2189139.87	Картометрический метод	5.0	-
5783	-	-	414005.65	2189177.88	Картометрический метод	5.0	-
5780	-	-	414047.42	2189190.87	Картометрический метод	5.0	-
5784	-	-	413035.74	2188363.81	Картометрический метод	5.0	-
5785	-	-	413037.00	2188342.62	Картометрический метод	5.0	-
5786	-	-	413039.05	2188333.32	Картометрический метод	5.0	-
5787	-	-	413013.47	2188330.13	Картометрический метод	5.0	-
5788	-	-	412989.25	2188327.11	Картометрический метод	5.0	-
5789	-	-	412987.42	2188357.78	Картометрический метод	5.0	-
5784	-	-	413035.74	2188363.81	Картометрический метод	5.0	-
5790	-	-	413603.96	2188700.40	Картометрический метод	5.0	-
5791	-	-	413614.23	2188691.30	Картометрический метод	5.0	-

2. Сведения о характерных точках границ объекта							
Обозначение характерных точек границ	Существующие координаты, м		Измененные (уточненные) координаты, м		Метод определения координат характерной точки	Средняя квадратическая погрешность положения характерной точки (Mt), м	Описание обозначения точки на местности (при наличии)
	X	Y	X	Y			
1	2	3	4	5	6	7	8
5792	-	-	413633.79	2188673.99	Картометрический метод	5.0	-
5793	-	-	413600.82	2188635.03	Картометрический метод	5.0	-
5794	-	-	413585.05	2188647.74	Картометрический метод	5.0	-
5795	-	-	413601.88	2188680.15	Картометрический метод	5.0	-
5796	-	-	413594.19	2188686.85	Картометрический метод	5.0	-
5790	-	-	413603.96	2188700.40	Картометрический метод	5.0	-
5797	-	-	413517.07	2188794.58	Картометрический метод	5.0	-
5798	-	-	413530.45	2188770.53	Картометрический метод	5.0	-
5799	-	-	413514.87	2188761.84	Картометрический метод	5.0	-
5800	-	-	413534.88	2188697.74	Картометрический метод	5.0	-
5801	-	-	413503.69	2188699.02	Картометрический метод	5.0	-
5802	-	-	413503.86	2188723.20	Картометрический метод	5.0	-
5797	-	-	413517.07	2188794.58	Картометрический метод	5.0	-
5803	-	-	414077.24	2189291.49	Картометрический метод	5.0	-
5804	-	-	414105.52	2189262.78	Картометрический метод	5.0	-
5805	-	-	414107.32	2189258.96	Картометрический метод	5.0	-
5806	-	-	414106.64	2189252.29	Картометрический метод	5.0	-
5807	-	-	414064.94	2189251.40	Картометрический метод	5.0	-
5808	-	-	414055.10	2189254.04	Картометрический метод	5.0	-
5809	-	-	414056.67	2189268.40	Картометрический метод	5.0	-
5810	-	-	414055.36	2189274.02	Картометрический метод	5.0	-
5811	-	-	414062.41	2189284.84	Картометрический метод	5.0	-
5812	-	-	414066.28	2189290.78	Картометрический метод	5.0	-
5813	-	-	414072.74	2189291.40	Картометрический метод	5.0	-
5814	-	-	414075.30	2189289.20	Картометрический метод	5.0	-

2. Сведения о характерных точках границ объекта							
Обозначение характерных точек границ	Существующие координаты, м		Измененные (уточненные) координаты, м		Метод определения координат характерной точки	Средняя квадратическая погрешность положения характерной точки (Mt), м	Описание обозначения точки на местности (при наличии)
	X	Y	X	Y			
1	2	3	4	5	6	7	8
5803	-	-	414077.24	2189291.49	Картометрический метод	5.0	-
5815	-	-	414061.82	2189354.34	Картометрический метод	5.0	-
5816	-	-	414063.44	2189353.82	Картометрический метод	5.0	-
5817	-	-	414073.08	2189350.78	Картометрический метод	5.0	-
5818	-	-	414078.50	2189352.83	Картометрический метод	5.0	-
5819	-	-	414031.30	2189301.66	Картометрический метод	5.0	-
5820	-	-	414029.99	2189302.25	Картометрический метод	5.0	-
5821	-	-	414021.31	2189306.83	Картометрический метод	5.0	-
5822	-	-	414011.01	2189315.51	Картометрический метод	5.0	-
5823	-	-	414024.00	2189332.12	Картометрический метод	5.0	-
5824	-	-	414033.42	2189341.16	Картометрический метод	5.0	-
5825	-	-	414047.96	2189349.48	Картометрический метод	5.0	-
5826	-	-	414056.24	2189353.35	Картометрический метод	5.0	-
5815	-	-	414061.82	2189354.34	Картометрический метод	5.0	-
5827	-	-	414250.18	2189329.74	Картометрический метод	5.0	-
5828	-	-	414250.61	2189326.86	Картометрический метод	5.0	-
5829	-	-	414253.88	2189327.63	Картометрический метод	5.0	-
5830	-	-	414256.70	2189328.29	Картометрический метод	5.0	-
5831	-	-	414258.22	2189321.81	Картометрический метод	5.0	-
5832	-	-	414258.98	2189318.56	Картометрический метод	5.0	-
5833	-	-	414256.14	2189317.98	Картометрический метод	5.0	-
5834	-	-	414256.02	2189317.95	Картометрический метод	5.0	-
5835	-	-	414257.49	2189312.34	Картометрический метод	5.0	-
5836	-	-	414258.57	2189308.01	Картометрический метод	5.0	-
5837	-	-	414258.86	2189301.10	Картометрический метод	5.0	-

2. Сведения о характерных точках границ объекта							
Обозначение характерных точек границ	Существующие координаты, м		Измененные (уточненные) координаты, м		Метод определения координат характерной точки	Средняя квадратическая погрешность положения характерной точки (Mt), м	Описание обозначения точки на местности (при наличии)
	X	Y	X	Y			
1	2	3	4	5	6	7	8
5838	-	-	414259.02	2189299.80	Картометрический метод	5.0	-
5839	-	-	414257.69	2189299.84	Картометрический метод	5.0	-
5840	-	-	414259.35	2189292.13	Картометрический метод	5.0	-
5841	-	-	414256.52	2189287.74	Картометрический метод	5.0	-
5842	-	-	414253.14	2189284.02	Картометрический метод	5.0	-
5843	-	-	414248.81	2189280.65	Картометрический метод	5.0	-
5844	-	-	414243.74	2189278.75	Картометрический метод	5.0	-
5845	-	-	414242.70	2189277.99	Картометрический метод	5.0	-
5846	-	-	414231.55	2189274.92	Картометрический метод	5.0	-
5847	-	-	414229.03	2189276.36	Картометрический метод	5.0	-
5848	-	-	414229.42	2189295.50	Картометрический метод	5.0	-
5849	-	-	414235.97	2189295.94	Картометрический метод	5.0	-
5850	-	-	414236.37	2189295.97	Картометрический метод	5.0	-
5851	-	-	414247.15	2189329.32	Картометрический метод	5.0	-
5827	-	-	414250.18	2189329.74	Картометрический метод	5.0	-
5852	-	-	413009.19	2187985.41	Картометрический метод	5.0	-
5853	-	-	412997.88	2187950.47	Картометрический метод	5.0	-
5854	-	-	412973.94	2187943.50	Картометрический метод	5.0	-
5855	-	-	412977.99	2187983.58	Картометрический метод	5.0	-
5852	-	-	413009.19	2187985.41	Картометрический метод	5.0	-
5856	-	-	414000.43	2189306.85	Картометрический метод	5.0	-
5857	-	-	414008.22	2189300.07	Картометрический метод	5.0	-
5858	-	-	414005.56	2189297.32	Картометрический метод	5.0	-
5859	-	-	414001.20	2189292.83	Картометрический метод	5.0	-
5860	-	-	413978.73	2189270.06	Картометрический метод	5.0	-

2. Сведения о характерных точках границ объекта							
Обозначение характерных точек границ	Существующие координаты, м		Измененные (уточненные) координаты, м		Метод определения координат характерной точки	Средняя квадратическая погрешность положения характерной точки (Mt), м	Описание обозначения точки на местности (при наличии)
	X	Y	X	Y			
1	2	3	4	5	6	7	8
5861	-	-	413976.50	2189272.71	Картометрический метод	5.0	-
5862	-	-	413962.80	2189290.21	Картометрический метод	5.0	-
5856	-	-	414000.43	2189306.85	Картометрический метод	5.0	-
5863	-	-	413001.23	2187938.95	Картометрический метод	5.0	-
5864	-	-	413010.01	2187931.72	Картометрический метод	5.0	-
5865	-	-	412977.21	2187875.74	Картометрический метод	5.0	-
5866	-	-	412981.34	2187889.57	Картометрический метод	5.0	-
5867	-	-	412978.46	2187890.36	Картометрический метод	5.0	-
5868	-	-	412992.25	2187936.33	Картометрический метод	5.0	-
5863	-	-	413001.23	2187938.95	Картометрический метод	5.0	-
5869	-	-	413545.25	2188955.26	Картометрический метод	5.0	-
5870	-	-	413556.60	2188951.44	Картометрический метод	5.0	-
5871	-	-	413571.59	2188946.13	Картометрический метод	5.0	-
5872	-	-	413540.84	2188926.29	Картометрический метод	5.0	-
5873	-	-	413528.60	2188935.29	Картометрический метод	5.0	-
5874	-	-	413543.84	2188953.57	Картометрический метод	5.0	-
5869	-	-	413545.25	2188955.26	Картометрический метод	5.0	-
5875	-	-	414111.95	2189343.00	Картометрический метод	5.0	-
5876	-	-	414152.39	2189306.57	Картометрический метод	5.0	-
5877	-	-	414142.74	2189308.83	Картометрический метод	5.0	-
5878	-	-	414137.61	2189310.55	Картометрический метод	5.0	-
5879	-	-	414121.42	2189324.63	Картометрический метод	5.0	-
5875	-	-	414111.95	2189343.00	Картометрический метод	5.0	-
5880	-	-	414174.51	2189273.80	Картометрический метод	5.0	-
5881	-	-	414149.91	2189257.17	Картометрический метод	5.0	-

2. Сведения о характерных точках границ объекта							
Обозначение характерных точек границ	Существующие координаты, м		Измененные (уточненные) координаты, м		Метод определения координат характерной точки	Средняя квадратическая погрешность положения характерной точки (Mt), м	Описание обозначения точки на местности (при наличии)
	X	Y	X	Y			
1	2	3	4	5	6	7	8
5882	-	-	414142.95	2189255.18	Картометрический метод	5.0	-
5883	-	-	414137.98	2189258.17	Картометрический метод	5.0	-
5884	-	-	414133.80	2189254.59	Картометрический метод	5.0	-
5885	-	-	414128.63	2189257.97	Картометрический метод	5.0	-
5886	-	-	414158.44	2189268.27	Картометрический метод	5.0	-
5880	-	-	414174.51	2189273.80	Картометрический метод	5.0	-
5887	-	-	414107.42	2189258.95	Картометрический метод	5.0	-
5888	-	-	414128.53	2189257.97	Картометрический метод	5.0	-
5889	-	-	414128.58	2189257.89	Картометрический метод	5.0	-
5890	-	-	414122.87	2189249.22	Картометрический метод	5.0	-
5891	-	-	414107.42	2189258.90	Картометрический метод	5.0	-
5887	-	-	414107.42	2189258.95	Картометрический метод	5.0	-
5892	-	-	413362.75	2188464.63	Картометрический метод	5.0	-
5893	-	-	413407.09	2188463.03	Картометрический метод	5.0	-
5894	-	-	413407.11	2188463.28	Картометрический метод	5.0	-
5895	-	-	413429.47	2188463.27	Картометрический метод	5.0	-
5896	-	-	413437.54	2188463.26	Картометрический метод	5.0	-
5897	-	-	413439.18	2188464.16	Картометрический метод	5.0	-
5898	-	-	413456.06	2188462.88	Картометрический метод	5.0	-
5899	-	-	413478.47	2188460.02	Картометрический метод	5.0	-
5900	-	-	413481.98	2188459.58	Картометрический метод	5.0	-
5901	-	-	413501.08	2188456.42	Картометрический метод	5.0	-
5902	-	-	413501.15	2188457.09	Картометрический метод	5.0	-
5903	-	-	413533.58	2188452.99	Картометрический метод	5.0	-
5904	-	-	413557.25	2188449.94	Картометрический метод	5.0	-

2. Сведения о характерных точках границ объекта							
Обозначение характерных точек границ	Существующие координаты, м		Измененные (уточненные) координаты, м		Метод определения координат характерной точки	Средняя квадратическая погрешность положения характерной точки (Mt), м	Описание обозначения точки на местности (при наличии)
	X	Y	X	Y			
1	2	3	4	5	6	7	8
5905	-	-	413594.38	2188444.03	Картометрический метод	5.0	-
5906	-	-	413597.84	2188443.42	Картометрический метод	5.0	-
5907	-	-	413621.91	2188439.14	Картометрический метод	5.0	-
5908	-	-	413640.85	2188435.04	Картометрический метод	5.0	-
5909	-	-	413640.90	2188435.57	Картометрический метод	5.0	-
5910	-	-	413658.81	2188433.33	Картометрический метод	5.0	-
5911	-	-	413672.74	2188431.15	Картометрический метод	5.0	-
5912	-	-	413707.15	2188425.16	Картометрический метод	5.0	-
5913	-	-	413736.36	2188421.65	Картометрический метод	5.0	-
5914	-	-	413741.86	2188421.44	Картометрический метод	5.0	-
5915	-	-	413757.06	2188420.34	Картометрический метод	5.0	-
5916	-	-	413763.67	2188417.52	Картометрический метод	5.0	-
5917	-	-	413791.27	2188413.70	Картометрический метод	5.0	-
5918	-	-	413791.28	2188413.69	Картометрический метод	5.0	-
5919	-	-	413793.17	2188413.77	Картометрический метод	5.0	-
5920	-	-	413795.73	2188413.43	Картометрический метод	5.0	-
5921	-	-	413822.87	2188409.39	Картометрический метод	5.0	-
5922	-	-	413850.46	2188404.46	Картометрический метод	5.0	-
5923	-	-	413853.49	2188403.89	Картометрический метод	5.0	-
5924	-	-	413858.94	2188402.85	Картометрический метод	5.0	-
5925	-	-	413871.86	2188399.26	Картометрический метод	5.0	-
5926	-	-	413873.53	2188398.35	Картометрический метод	5.0	-
5927	-	-	413874.29	2188400.06	Картометрический метод	5.0	-
5928	-	-	413891.24	2188393.62	Картометрический метод	5.0	-
5929	-	-	413898.02	2188389.29	Картометрический метод	5.0	-

2. Сведения о характерных точках границ объекта							
Обозначение характерных точек границ	Существующие координаты, м		Измененные (уточненные) координаты, м		Метод определения координат характерной точки	Средняя квадратическая погрешность положения характерной точки (Mt), м	Описание обозначения точки на местности (при наличии)
	X	Y	X	Y			
1	2	3	4	5	6	7	8
5930	-	-	413933.35	2188375.25	Картометрический метод	5.0	-
5931	-	-	413977.62	2188357.16	Картометрический метод	5.0	-
5932	-	-	414001.40	2188349.53	Картометрический метод	5.0	-
5933	-	-	414021.48	2188341.53	Картометрический метод	5.0	-
5934	-	-	414022.60	2188341.12	Картометрический метод	5.0	-
5935	-	-	414074.47	2188321.91	Картометрический метод	5.0	-
5936	-	-	414091.65	2188315.18	Картометрический метод	5.0	-
5937	-	-	414091.77	2188315.43	Картометрический метод	5.0	-
5938	-	-	414116.11	2188304.96	Картометрический метод	5.0	-
5939	-	-	414115.82	2188304.14	Картометрический метод	5.0	-
5940	-	-	414122.08	2188301.39	Картометрический метод	5.0	-
5941	-	-	414129.66	2188298.78	Картометрический метод	5.0	-
5942	-	-	414140.16	2188294.93	Картометрический метод	5.0	-
5943	-	-	414153.02	2188289.66	Картометрический метод	5.0	-
5944	-	-	414159.97	2188281.65	Картометрический метод	5.0	-
5945	-	-	414158.49	2188278.76	Картометрический метод	5.0	-
5946	-	-	414172.79	2188262.09	Картометрический метод	5.0	-
5947	-	-	414170.94	2188260.36	Картометрический метод	5.0	-
5948	-	-	414170.71	2188260.13	Картометрический метод	5.0	-
5949	-	-	414176.43	2188253.45	Картометрический метод	5.0	-
5950	-	-	414192.17	2188231.18	Картометрический метод	5.0	-
5951	-	-	414177.16	2188212.35	Картометрический метод	5.0	-
5952	-	-	414166.17	2188209.71	Картометрический метод	5.0	-
5953	-	-	414155.25	2188203.81	Картометрический метод	5.0	-
5954	-	-	414128.98	2188175.62	Картометрический метод	5.0	-

2. Сведения о характерных точках границ объекта							
Обозначение характерных точек границ	Существующие координаты, м		Измененные (уточненные) координаты, м		Метод определения координат характерной точки	Средняя квадратическая погрешность положения характерной точки (Mt), м	Описание обозначения точки на местности (при наличии)
	X	Y	X	Y			
1	2	3	4	5	6	7	8
5955	-	-	414101.42	2188187.33	Картометрический метод	5.0	-
5956	-	-	414092.56	2188190.98	Картометрический метод	5.0	-
5957	-	-	414089.16	2188184.92	Картометрический метод	5.0	-
5958	-	-	414071.84	2188191.27	Картометрический метод	5.0	-
5959	-	-	414076.40	2188200.76	Картометрический метод	5.0	-
5960	-	-	414070.73	2188203.26	Картометрический метод	5.0	-
5961	-	-	414062.29	2188198.75	Картометрический метод	5.0	-
5962	-	-	414048.76	2188204.98	Картометрический метод	5.0	-
5963	-	-	414055.82	2188220.63	Картометрический метод	5.0	-
5964	-	-	414057.27	2188223.81	Картометрический метод	5.0	-
5965	-	-	414047.94	2188227.45	Картометрический метод	5.0	-
5966	-	-	414022.69	2188237.32	Картометрический метод	5.0	-
5967	-	-	414018.49	2188227.64	Картометрический метод	5.0	-
5968	-	-	413991.88	2188237.93	Картометрический метод	5.0	-
5969	-	-	413993.67	2188243.58	Картометрический метод	5.0	-
5970	-	-	413968.25	2188249.81	Картометрический метод	5.0	-
5971	-	-	413949.17	2188253.68	Картометрический метод	5.0	-
5972	-	-	413927.34	2188258.75	Картометрический метод	5.0	-
5973	-	-	413905.46	2188264.06	Картометрический метод	5.0	-
5974	-	-	413899.99	2188265.35	Картометрический метод	5.0	-
5975	-	-	413895.13	2188256.76	Картометрический метод	5.0	-
5976	-	-	413860.26	2188269.88	Картометрический метод	5.0	-
5977	-	-	413844.59	2188273.58	Картометрический метод	5.0	-
5978	-	-	413840.70	2188274.50	Картометрический метод	5.0	-
5979	-	-	413799.17	2188281.51	Картометрический метод	5.0	-

2. Сведения о характерных точках границ объекта							
Обозначение характерных точек границ	Существующие координаты, м		Измененные (уточненные) координаты, м		Метод определения координат характерной точки	Средняя квадратическая погрешность положения характерной точки (Mt), м	Описание обозначения точки на местности (при наличии)
	X	Y	X	Y			
1	2	3	4	5	6	7	8
5980	-	-	413796.24	2188282.24	Картометрический метод	5.0	-
5981	-	-	413779.30	2188286.47	Картометрический метод	5.0	-
5982	-	-	413699.98	2188305.46	Картометрический метод	5.0	-
5983	-	-	413693.03	2188302.29	Картометрический метод	5.0	-
5984	-	-	413686.84	2188278.32	Картометрический метод	5.0	-
5985	-	-	413680.41	2188253.23	Картометрический метод	5.0	-
5986	-	-	413673.68	2188227.00	Картометрический метод	5.0	-
5987	-	-	413662.96	2188217.35	Картометрический метод	5.0	-
5988	-	-	413608.22	2188230.61	Картометрический метод	5.0	-
5989	-	-	413572.73	2188239.13	Картометрический метод	5.0	-
5990	-	-	413540.68	2188246.93	Картометрический метод	5.0	-
5991	-	-	413510.92	2188254.18	Картометрический метод	5.0	-
5992	-	-	413483.09	2188260.92	Картометрический метод	5.0	-
5993	-	-	413477.13	2188223.57	Картометрический метод	5.0	-
5994	-	-	413449.56	2188228.05	Картометрический метод	5.0	-
5995	-	-	413424.90	2188231.90	Картометрический метод	5.0	-
5996	-	-	413398.64	2188235.33	Картометрический метод	5.0	-
5997	-	-	413373.61	2188238.60	Картометрический метод	5.0	-
5998	-	-	413344.74	2188242.37	Картометрический метод	5.0	-
5999	-	-	413339.67	2188280.68	Картометрический метод	5.0	-
6000	-	-	413342.10	2188295.26	Картометрический метод	5.0	-
6001	-	-	413346.04	2188318.91	Картометрический метод	5.0	-
6002	-	-	413349.04	2188318.22	Картометрический метод	5.0	-
6003	-	-	413358.37	2188353.67	Картометрический метод	5.0	-
6004	-	-	413358.69	2188361.21	Картометрический метод	5.0	-

2. Сведения о характерных точках границ объекта							
Обозначение характерных точек границ	Существующие координаты, м		Измененные (уточненные) координаты, м		Метод определения координат характерной точки	Средняя квадратическая погрешность положения характерной точки (Mt), м	Описание обозначения точки на местности (при наличии)
	X	Y	X	Y			
1	2	3	4	5	6	7	8
6005	-	-	413367.00	2188389.01	Картометрический метод	5.0	-
6006	-	-	413369.33	2188431.45	Картометрический метод	5.0	-
6007	-	-	413361.70	2188431.85	Картометрический метод	5.0	-
5892	-	-	413362.75	2188464.63	Картометрический метод	5.0	-
6008	-	-	413762.73	2188624.00	Картометрический метод	5.0	-
6009	-	-	413883.54	2188551.81	Картометрический метод	5.0	-
6010	-	-	413985.42	2188500.88	Картометрический метод	5.0	-
6011	-	-	414023.24	2188484.67	Картометрический метод	5.0	-
6012	-	-	414035.67	2188481.53	Картометрический метод	5.0	-
6013	-	-	414096.25	2188453.45	Картометрический метод	5.0	-
6014	-	-	414068.11	2188439.70	Картометрический метод	5.0	-
6015	-	-	414056.65	2188434.10	Картометрический метод	5.0	-
6016	-	-	414033.10	2188419.70	Картометрический метод	5.0	-
6017	-	-	414022.42	2188409.67	Картометрический метод	5.0	-
6018	-	-	414010.04	2188399.60	Картометрический метод	5.0	-
6019	-	-	414000.24	2188395.81	Картометрический метод	5.0	-
6020	-	-	413987.56	2188393.95	Картометрический метод	5.0	-
6021	-	-	413987.65	2188393.32	Картометрический метод	5.0	-
6022	-	-	413970.47	2188390.64	Картометрический метод	5.0	-
6023	-	-	413953.52	2188388.14	Картометрический метод	5.0	-
6024	-	-	413939.99	2188386.72	Картометрический метод	5.0	-
6025	-	-	413914.80	2188395.59	Картометрический метод	5.0	-
6026	-	-	413886.93	2188406.67	Картометрический метод	5.0	-
6027	-	-	413864.68	2188415.84	Картометрический метод	5.0	-
6028	-	-	413823.02	2188424.04	Картометрический метод	5.0	-

2. Сведения о характерных точках границ объекта							
Обозначение характерных точек границ	Существующие координаты, м		Измененные (уточненные) координаты, м		Метод определения координат характерной точки	Средняя квадратическая погрешность положения характерной точки (Mt), м	Описание обозначения точки на местности (при наличии)
	X	Y	X	Y			
1	2	3	4	5	6	7	8
6029	-	-	413795.35	2188425.94	Картометрический метод	5.0	-
6030	-	-	413785.91	2188427.39	Картометрический метод	5.0	-
6031	-	-	413763.00	2188430.83	Картометрический метод	5.0	-
6032	-	-	413748.76	2188432.69	Картометрический метод	5.0	-
6033	-	-	413730.80	2188434.08	Картометрический метод	5.0	-
6034	-	-	413719.79	2188434.93	Картометрический метод	5.0	-
6035	-	-	413718.95	2188435.00	Картометрический метод	5.0	-
6036	-	-	413702.49	2188436.99	Картометрический метод	5.0	-
6037	-	-	413702.26	2188438.48	Картометрический метод	5.0	-
6038	-	-	413700.13	2188451.88	Картометрический метод	5.0	-
6039	-	-	413702.95	2188453.50	Картометрический метод	5.0	-
6040	-	-	413706.81	2188460.37	Картометрический метод	5.0	-
6041	-	-	413708.16	2188467.29	Картометрический метод	5.0	-
6042	-	-	413712.21	2188467.27	Картометрический метод	5.0	-
6043	-	-	413715.72	2188482.88	Картометрический метод	5.0	-
6044	-	-	413717.24	2188493.47	Картометрический метод	5.0	-
6045	-	-	413672.25	2188502.51	Картометрический метод	5.0	-
6046	-	-	413667.31	2188476.02	Картометрический метод	5.0	-
6047	-	-	413681.94	2188472.00	Картометрический метод	5.0	-
6048	-	-	413680.15	2188451.61	Картометрический метод	5.0	-
6049	-	-	413679.08	2188445.96	Картометрический метод	5.0	-
6050	-	-	413673.67	2188445.17	Картометрический метод	5.0	-
6051	-	-	413646.18	2188451.92	Картометрический метод	5.0	-
6052	-	-	413642.53	2188447.66	Картометрический метод	5.0	-
6053	-	-	413623.54	2188449.69	Картометрический метод	5.0	-

2. Сведения о характерных точках границ объекта							
Обозначение характерных точек границ	Существующие координаты, м		Измененные (уточненные) координаты, м		Метод определения координат характерной точки	Средняя квадратическая погрешность положения характерной точки (Mt), м	Описание обозначения точки на местности (при наличии)
	X	Y	X	Y			
1	2	3	4	5	6	7	8
6054	-	-	413620.32	2188450.25	Картометрический метод	5.0	-
6055	-	-	413604.23	2188453.04	Картометрический метод	5.0	-
6056	-	-	413599.74	2188454.30	Картометрический метод	5.0	-
6057	-	-	413577.05	2188457.38	Картометрический метод	5.0	-
6058	-	-	413559.33	2188460.21	Картометрический метод	5.0	-
6059	-	-	413553.63	2188460.83	Картометрический метод	5.0	-
6060	-	-	413527.68	2188464.21	Картометрический метод	5.0	-
6061	-	-	413508.59	2188465.53	Картометрический метод	5.0	-
6062	-	-	413473.07	2188472.28	Картометрический метод	5.0	-
6063	-	-	413473.52	2188499.71	Картометрический метод	5.0	-
6064	-	-	413511.74	2188500.96	Картометрический метод	5.0	-
6065	-	-	413521.70	2188530.29	Картометрический метод	5.0	-
6066	-	-	413530.46	2188554.00	Картометрический метод	5.0	-
6067	-	-	413551.13	2188570.70	Картометрический метод	5.0	-
6068	-	-	413565.07	2188572.31	Картометрический метод	5.0	-
6069	-	-	413644.09	2188552.00	Картометрический метод	5.0	-
6070	-	-	413692.56	2188530.15	Картометрический метод	5.0	-
6071	-	-	413704.84	2188528.79	Картометрический метод	5.0	-
6072	-	-	413722.83	2188532.24	Картометрический метод	5.0	-
6073	-	-	413745.37	2188528.99	Картометрический метод	5.0	-
6074	-	-	413748.81	2188543.72	Картометрический метод	5.0	-
6075	-	-	413784.21	2188534.60	Картометрический метод	5.0	-
6076	-	-	413785.52	2188538.33	Картометрический метод	5.0	-
6077	-	-	413751.25	2188547.33	Картометрический метод	5.0	-
6078	-	-	413763.12	2188564.84	Картометрический метод	5.0	-

2. Сведения о характерных точках границ объекта							
Обозначение характерных точек границ	Существующие координаты, м		Измененные (уточненные) координаты, м		Метод определения координат характерной точки	Средняя квадратическая погрешность положения характерной точки (Mt), м	Описание обозначения точки на местности (при наличии)
	X	Y	X	Y			
1	2	3	4	5	6	7	8
6079	-	-	413745.06	2188549.84	Картометрический метод	5.0	-
6080	-	-	413741.07	2188535.30	Картометрический метод	5.0	-
6081	-	-	413701.42	2188540.52	Картометрический метод	5.0	-
6082	-	-	413733.54	2188584.23	Картометрический метод	5.0	-
6083	-	-	413758.40	2188618.06	Картометрический метод	5.0	-
6008	-	-	413762.73	2188624.00	Картометрический метод	5.0	-
6084	-	-	413270.59	2188468.06	Картометрический метод	5.0	-
6085	-	-	413313.94	2188466.24	Картометрический метод	5.0	-
6086	-	-	413349.75	2188464.74	Картометрический метод	5.0	-
6087	-	-	413351.24	2188442.16	Картометрический метод	5.0	-
6088	-	-	413352.28	2188425.07	Картометрический метод	5.0	-
6089	-	-	413350.84	2188401.02	Картометрический метод	5.0	-
6090	-	-	413349.24	2188374.16	Картометрический метод	5.0	-
6091	-	-	413348.29	2188357.85	Картометрический метод	5.0	-
6092	-	-	413345.91	2188344.54	Картометрический метод	5.0	-
6093	-	-	413336.65	2188306.47	Картометрический метод	5.0	-
6094	-	-	413330.42	2188282.31	Картометрический метод	5.0	-
6095	-	-	413332.45	2188281.90	Картометрический метод	5.0	-
6096	-	-	413328.66	2188264.84	Картометрический метод	5.0	-
6097	-	-	413325.35	2188248.05	Картометрический метод	5.0	-
6098	-	-	413330.84	2188211.67	Картометрический метод	5.0	-
6099	-	-	413325.06	2188183.86	Картометрический метод	5.0	-
6100	-	-	413309.68	2188129.60	Картометрический метод	5.0	-
6101	-	-	413308.09	2188123.99	Картометрический метод	5.0	-
6102	-	-	413303.37	2188107.41	Картометрический метод	5.0	-

2. Сведения о характерных точках границ объекта							
Обозначение характерных точек границ	Существующие координаты, м		Измененные (уточненные) координаты, м		Метод определения координат характерной точки	Средняя квадратическая погрешность положения характерной точки (Mt), м	Описание обозначения точки на местности (при наличии)
	X	Y	X	Y			
1	2	3	4	5	6	7	8
6103	-	-	413298.02	2188087.73	Картометрический метод	5.0	-
6104	-	-	413276.74	2188024.03	Картометрический метод	5.0	-
6105	-	-	413275.63	2188014.61	Картометрический метод	5.0	-
6106	-	-	413261.75	2187972.00	Картометрический метод	5.0	-
6107	-	-	413185.84	2187960.34	Картометрический метод	5.0	-
6108	-	-	413185.52	2188034.79	Картометрический метод	5.0	-
6109	-	-	413177.82	2188042.22	Картометрический метод	5.0	-
6110	-	-	413176.72	2188045.53	Картометрический метод	5.0	-
6111	-	-	413181.38	2188071.66	Картометрический метод	5.0	-
6112	-	-	413182.13	2188071.96	Картометрический метод	5.0	-
6113	-	-	413183.72	2188078.16	Картометрический метод	5.0	-
6114	-	-	413186.09	2188089.34	Картометрический метод	5.0	-
6115	-	-	413191.68	2188116.67	Картометрический метод	5.0	-
6116	-	-	413192.08	2188118.80	Картометрический метод	5.0	-
6117	-	-	413193.00	2188118.92	Картометрический метод	5.0	-
6118	-	-	413200.45	2188154.17	Картометрический метод	5.0	-
6119	-	-	413203.54	2188168.19	Картометрический метод	5.0	-
6120	-	-	413205.11	2188175.52	Картометрический метод	5.0	-
6121	-	-	413206.44	2188182.02	Картометрический метод	5.0	-
6122	-	-	413209.32	2188193.91	Картометрический метод	5.0	-
6123	-	-	413209.94	2188197.77	Картометрический метод	5.0	-
6124	-	-	413212.19	2188208.07	Картометрический метод	5.0	-
6125	-	-	413213.93	2188216.07	Картометрический метод	5.0	-
6126	-	-	413213.27	2188216.22	Картометрический метод	5.0	-
6127	-	-	413218.45	2188239.75	Картометрический метод	5.0	-

2. Сведения о характерных точках границ объекта							
Обозначение характерных точек границ	Существующие координаты, м		Измененные (уточненные) координаты, м		Метод определения координат характерной точки	Средняя квадратическая погрешность положения характерной точки (Mt), м	Описание обозначения точки на местности (при наличии)
	X	Y	X	Y			
1	2	3	4	5	6	7	8
6128	-	-	413218.55	2188241.19	Картометрический метод	5.0	-
6129	-	-	413226.61	2188280.91	Картометрический метод	5.0	-
6130	-	-	413229.05	2188292.91	Картометрический метод	5.0	-
6131	-	-	413230.25	2188298.82	Картометрический метод	5.0	-
6132	-	-	413232.18	2188306.52	Картометрический метод	5.0	-
6133	-	-	413239.79	2188336.91	Картометрический метод	5.0	-
6134	-	-	413239.92	2188337.04	Картометрический метод	5.0	-
6135	-	-	413247.31	2188368.59	Картометрический метод	5.0	-
6136	-	-	413251.33	2188385.18	Картометрический метод	5.0	-
6137	-	-	413254.53	2188408.09	Картометрический метод	5.0	-
6138	-	-	413255.81	2188407.73	Картометрический метод	5.0	-
6139	-	-	413259.32	2188424.71	Картометрический метод	5.0	-
6140	-	-	413266.41	2188453.16	Картометрический метод	5.0	-
6084	-	-	413270.59	2188468.06	Картометрический метод	5.0	-
6141	-	-	415249.87	2187272.24	Картометрический метод	5.0	-
6142	-	-	415248.14	2187255.39	Картометрический метод	5.0	-
6143	-	-	415206.59	2187259.74	Картометрический метод	5.0	-
6144	-	-	415114.42	2187257.04	Картометрический метод	5.0	-
6145	-	-	415114.37	2187247.27	Картометрический метод	5.0	-
6146	-	-	415093.67	2187214.81	Картометрический метод	5.0	-
6147	-	-	415079.19	2187203.50	Картометрический метод	5.0	-
6148	-	-	415039.05	2187172.14	Картометрический метод	5.0	-
6149	-	-	415014.47	2187152.94	Картометрический метод	5.0	-
6150	-	-	414989.50	2187153.15	Картометрический метод	5.0	-
6151	-	-	414981.46	2187149.00	Картометрический метод	5.0	-

2. Сведения о характерных точках границ объекта							
Обозначение характерных точек границ	Существующие координаты, м		Измененные (уточненные) координаты, м		Метод определения координат характерной точки	Средняя квадратическая погрешность положения характерной точки (Mt), м	Описание обозначения точки на местности (при наличии)
	X	Y	X	Y			
1	2	3	4	5	6	7	8
6152	-	-	414975.57	2187111.85	Картометрический метод	5.0	-
6153	-	-	414974.86	2187107.36	Картометрический метод	5.0	-
6154	-	-	414972.60	2187082.01	Картометрический метод	5.0	-
6155	-	-	414969.94	2187052.13	Картометрический метод	5.0	-
6156	-	-	414967.28	2187022.25	Картометрический метод	5.0	-
6157	-	-	414964.61	2186992.37	Картометрический метод	5.0	-
6158	-	-	414964.51	2186991.24	Картометрический метод	5.0	-
6159	-	-	414963.33	2186962.40	Картометрический метод	5.0	-
6160	-	-	414962.10	2186932.42	Картометрический метод	5.0	-
6161	-	-	414960.86	2186902.45	Картометрический метод	5.0	-
6162	-	-	414959.63	2186872.47	Картометрический метод	5.0	-
6163	-	-	414958.82	2186852.67	Картометрический метод	5.0	-
6164	-	-	414958.40	2186842.50	Картометрический метод	5.0	-
6165	-	-	414957.17	2186812.52	Картометрический метод	5.0	-
6166	-	-	414956.80	2186803.53	Картометрический метод	5.0	-
6167	-	-	414955.57	2186773.56	Картометрический метод	5.0	-
6168	-	-	414954.34	2186743.58	Картометрический метод	5.0	-
6169	-	-	414953.11	2186713.61	Картометрический метод	5.0	-
6170	-	-	414951.87	2186683.63	Картометрический метод	5.0	-
6171	-	-	414950.65	2186653.66	Картометрический метод	5.0	-
6172	-	-	414949.21	2186618.69	Картометрический метод	5.0	-
6173	-	-	414917.25	2186620.15	Картометрический метод	5.0	-
6174	-	-	414914.29	2186623.29	Картометрический метод	5.0	-
6175	-	-	414914.74	2186655.13	Картометрический метод	5.0	-
6176	-	-	414915.16	2186685.14	Картометрический метод	5.0	-

2. Сведения о характерных точках границ объекта							
Обозначение характерных точек границ	Существующие координаты, м		Измененные (уточненные) координаты, м		Метод определения координат характерной точки	Средняя квадратическая погрешность положения характерной точки (Mt), м	Описание обозначения точки на местности (при наличии)
	X	Y	X	Y			
1	2	3	4	5	6	7	8
6177	-	-	414915.58	2186715.15	Картометрический метод	5.0	-
6178	-	-	414916.00	2186745.15	Картометрический метод	5.0	-
6179	-	-	414916.42	2186775.16	Картометрический метод	5.0	-
6180	-	-	414916.79	2186802.17	Картометрический метод	5.0	-
6181	-	-	414917.09	2186810.38	Картометрический метод	5.0	-
6182	-	-	414917.33	2186817.16	Картометрический метод	5.0	-
6183	-	-	414918.44	2186844.14	Картометрический метод	5.0	-
6184	-	-	414918.94	2186856.15	Картометрический метод	5.0	-
6185	-	-	414919.67	2186874.11	Картометрический метод	5.0	-
6186	-	-	414920.90	2186904.09	Картометрический метод	5.0	-
6187	-	-	414922.13	2186934.06	Картометрический метод	5.0	-
6188	-	-	414923.36	2186964.03	Картометрический метод	5.0	-
6189	-	-	414924.58	2186993.84	Картометрический метод	5.0	-
6190	-	-	414924.77	2186995.93	Картометрический метод	5.0	-
6191	-	-	414927.44	2187025.81	Картометрический метод	5.0	-
6192	-	-	414930.10	2187055.68	Картометрический метод	5.0	-
6193	-	-	414932.76	2187085.56	Картометрический метод	5.0	-
6194	-	-	414935.14	2187112.27	Картометрический метод	5.0	-
6195	-	-	414935.76	2187118.17	Картометрический метод	5.0	-
6196	-	-	414939.05	2187149.21	Картометрический метод	5.0	-
6197	-	-	414939.50	2187153.43	Картометрический метод	5.0	-
6198	-	-	414939.66	2187184.99	Картометрический метод	5.0	-
6199	-	-	414939.82	2187216.99	Картометрический метод	5.0	-
6200	-	-	414939.98	2187248.99	Картометрический метод	5.0	-
6201	-	-	414990.00	2187251.62	Картометрический метод	5.0	-

2. Сведения о характерных точках границ объекта							
Обозначение характерных точек границ	Существующие координаты, м		Измененные (уточненные) координаты, м		Метод определения координат характерной точки	Средняя квадратическая погрешность положения характерной точки (Mt), м	Описание обозначения точки на местности (при наличии)
	X	Y	X	Y			
1	2	3	4	5	6	7	8
6202	-	-	415030.45	2187253.75	Картометрический метод	5.0	-
6203	-	-	415039.45	2187254.22	Картометрический метод	5.0	-
6204	-	-	415065.63	2187255.59	Картометрический метод	5.0	-
6205	-	-	415066.09	2187269.78	Картометрический метод	5.0	-
6141	-	-	415249.87	2187272.24	Картометрический метод	5.0	-
6206	-	-	413288.45	2188605.62	Картометрический метод	5.0	-
6207	-	-	413307.87	2188599.98	Картометрический метод	5.0	-
6208	-	-	413272.74	2188479.18	Картометрический метод	5.0	-
6209	-	-	413261.30	2188481.69	Картометрический метод	5.0	-
6210	-	-	413258.18	2188468.61	Картометрический метод	5.0	-
6211	-	-	413249.31	2188435.42	Картометрический метод	5.0	-
6212	-	-	413246.64	2188423.78	Картометрический метод	5.0	-
6213	-	-	413244.40	2188408.22	Картометрический метод	5.0	-
6214	-	-	413241.50	2188388.78	Картометрический метод	5.0	-
6215	-	-	413235.84	2188361.73	Картометрический метод	5.0	-
6216	-	-	413231.22	2188339.65	Картометрический метод	5.0	-
6217	-	-	413224.66	2188316.15	Картометрический метод	5.0	-
6218	-	-	413221.83	2188304.61	Картометрический метод	5.0	-
6219	-	-	413222.08	2188302.28	Картометрический метод	5.0	-
6220	-	-	413221.34	2188299.34	Картометрический метод	5.0	-
6221	-	-	413216.16	2188277.90	Картометрический метод	5.0	-
6222	-	-	413212.53	2188262.91	Картометрический метод	5.0	-
6223	-	-	413212.04	2188261.56	Картометрический метод	5.0	-
6224	-	-	413213.06	2188261.21	Картометрический метод	5.0	-
6225	-	-	413210.97	2188251.85	Картометрический метод	5.0	-

2. Сведения о характерных точках границ объекта							
Обозначение характерных точек границ	Существующие координаты, м		Измененные (уточненные) координаты, м		Метод определения координат характерной точки	Средняя квадратическая погрешность положения характерной точки (Mt), м	Описание обозначения точки на местности (при наличии)
	X	Y	X	Y			
1	2	3	4	5	6	7	8
6226	-	-	413210.89	2188251.14	Картометрический метод	5.0	-
6227	-	-	413210.38	2188248.22	Картометрический метод	5.0	-
6228	-	-	413210.15	2188245.13	Картометрический метод	5.0	-
6229	-	-	413209.27	2188241.55	Картометрический метод	5.0	-
6230	-	-	413208.45	2188237.64	Картометрический метод	5.0	-
6231	-	-	413208.17	2188237.69	Картометрический метод	5.0	-
6232	-	-	413207.30	2188233.81	Картометрический метод	5.0	-
6233	-	-	413202.78	2188215.82	Картометрический метод	5.0	-
6234	-	-	413196.82	2188188.38	Картометрический метод	5.0	-
6235	-	-	413193.10	2188167.19	Картометрический метод	5.0	-
6236	-	-	413192.86	2188164.74	Картометрический метод	5.0	-
6237	-	-	413192.66	2188163.64	Картометрический метод	5.0	-
6238	-	-	413189.62	2188147.37	Картометрический метод	5.0	-
6239	-	-	413185.86	2188134.98	Картометрический метод	5.0	-
6240	-	-	413180.51	2188112.56	Картометрический метод	5.0	-
6241	-	-	413176.10	2188094.09	Картометрический метод	5.0	-
6242	-	-	413174.80	2188090.22	Картометрический метод	5.0	-
6243	-	-	413170.31	2188070.57	Картометрический метод	5.0	-
6244	-	-	413169.51	2188067.06	Картометрический метод	5.0	-
6245	-	-	413167.17	2188061.98	Картометрический метод	5.0	-
6246	-	-	413159.03	2188003.42	Картометрический метод	5.0	-
6247	-	-	413160.97	2187997.92	Картометрический метод	5.0	-
6248	-	-	413158.14	2187984.72	Картометрический метод	5.0	-
6249	-	-	413152.19	2187945.16	Картометрический метод	5.0	-
6250	-	-	413078.02	2187956.33	Картометрический метод	5.0	-

2. Сведения о характерных точках границ объекта							
Обозначение характерных точек границ	Существующие координаты, м		Измененные (уточненные) координаты, м		Метод определения координат характерной точки	Средняя квадратическая погрешность положения характерной точки (Mt), м	Описание обозначения точки на местности (при наличии)
	X	Y	X	Y			
1	2	3	4	5	6	7	8
6251	-	-	413083.98	2187995.88	Картометрический метод	5.0	-
6252	-	-	413085.72	2188022.74	Картометрический метод	5.0	-
6253	-	-	413098.41	2188064.81	Картометрический метод	5.0	-
6254	-	-	413117.97	2188125.81	Картометрический метод	5.0	-
6255	-	-	413125.88	2188144.55	Картометрический метод	5.0	-
6256	-	-	413144.29	2188141.62	Картометрический метод	5.0	-
6257	-	-	413146.98	2188154.57	Картометрический метод	5.0	-
6258	-	-	413150.22	2188171.43	Картометрический метод	5.0	-
6259	-	-	413157.20	2188173.72	Картометрический метод	5.0	-
6260	-	-	413158.62	2188199.95	Картометрический метод	5.0	-
6261	-	-	413157.74	2188211.42	Картометрический метод	5.0	-
6262	-	-	413161.68	2188224.27	Картометрический метод	5.0	-
6263	-	-	413128.41	2188233.22	Картометрический метод	5.0	-
6264	-	-	413133.50	2188252.79	Картометрический метод	5.0	-
6265	-	-	413135.00	2188258.56	Картометрический метод	5.0	-
6266	-	-	413130.22	2188259.91	Картометрический метод	5.0	-
6267	-	-	413132.98	2188269.93	Картометрический метод	5.0	-
6268	-	-	413144.74	2188295.97	Картометрический метод	5.0	-
6269	-	-	413154.23	2188316.96	Картометрический метод	5.0	-
6270	-	-	413155.99	2188321.15	Картометрический метод	5.0	-
6271	-	-	413178.18	2188316.08	Картометрический метод	5.0	-
6272	-	-	413188.87	2188351.80	Картометрический метод	5.0	-
6273	-	-	413178.78	2188354.74	Картометрический метод	5.0	-
6274	-	-	413182.79	2188365.63	Картометрический метод	5.0	-
6275	-	-	413188.95	2188371.91	Картометрический метод	5.0	-

2. Сведения о характерных точках границ объекта							
Обозначение характерных точек границ	Существующие координаты, м		Измененные (уточненные) координаты, м		Метод определения координат характерной точки	Средняя квадратическая погрешность положения характерной точки (Mt), м	Описание обозначения точки на местности (при наличии)
	X	Y	X	Y			
1	2	3	4	5	6	7	8
6276	-	-	413190.11	2188374.17	Картометрический метод	5.0	-
6277	-	-	413194.68	2188383.11	Картометрический метод	5.0	-
6278	-	-	413197.25	2188396.48	Картометрический метод	5.0	-
6279	-	-	413211.68	2188393.72	Картометрический метод	5.0	-
6280	-	-	413215.37	2188422.31	Картометрический метод	5.0	-
6281	-	-	413215.44	2188431.61	Картометрический метод	5.0	-
6282	-	-	413216.37	2188440.55	Картометрический метод	5.0	-
6283	-	-	413214.44	2188442.27	Картометрический метод	5.0	-
6284	-	-	413211.45	2188452.58	Картометрический метод	5.0	-
6285	-	-	413212.59	2188458.41	Картометрический метод	5.0	-
6286	-	-	413216.07	2188466.86	Картометрический метод	5.0	-
6287	-	-	413221.39	2188474.12	Картометрический метод	5.0	-
6288	-	-	413224.67	2188499.51	Картометрический метод	5.0	-
6289	-	-	413236.17	2188527.36	Картометрический метод	5.0	-
6290	-	-	413248.73	2188553.04	Картометрический метод	5.0	-
6291	-	-	413256.70	2188549.71	Картометрический метод	5.0	-
6292	-	-	413260.85	2188547.98	Картометрический метод	5.0	-
6293	-	-	413268.27	2188545.15	Картометрический метод	5.0	-
6294	-	-	413270.58	2188544.21	Картометрический метод	5.0	-
6206	-	-	413288.45	2188605.62	Картометрический метод	5.0	-
6295	-	-	414616.24	2187700.23	Картометрический метод	5.0	-
6296	-	-	414618.69	2187695.07	Картометрический метод	5.0	-
6297	-	-	414620.59	2187696.08	Картометрический метод	5.0	-
6298	-	-	414628.29	2187673.81	Картометрический метод	5.0	-
6299	-	-	414634.79	2187649.46	Картометрический метод	5.0	-

2. Сведения о характерных точках границ объекта							
Обозначение характерных точек границ	Существующие координаты, м		Измененные (уточненные) координаты, м		Метод определения координат характерной точки	Средняя квадратическая погрешность положения характерной точки (Mt), м	Описание обозначения точки на местности (при наличии)
	X	Y	X	Y			
1	2	3	4	5	6	7	8
6300	-	-	414635.38	2187648.11	Картометрический метод	5.0	-
6301	-	-	414654.80	2187585.95	Картометрический метод	5.0	-
6302	-	-	414664.55	2187554.83	Картометрический метод	5.0	-
6303	-	-	414672.65	2187528.25	Картометрический метод	5.0	-
6304	-	-	414681.29	2187498.88	Картометрический метод	5.0	-
6305	-	-	414682.27	2187498.76	Картометрический метод	5.0	-
6306	-	-	414689.89	2187471.27	Картометрический метод	5.0	-
6307	-	-	414701.36	2187434.65	Картометрический метод	5.0	-
6308	-	-	414710.49	2187405.68	Картометрический метод	5.0	-
6309	-	-	414718.49	2187376.77	Картометрический метод	5.0	-
6310	-	-	414670.63	2187362.32	Картометрический метод	5.0	-
6311	-	-	414654.38	2187360.86	Картометрический метод	5.0	-
6312	-	-	414640.22	2187359.38	Картометрический метод	5.0	-
6313	-	-	414631.88	2187363.44	Картометрический метод	5.0	-
6314	-	-	414628.56	2187365.73	Картометрический метод	5.0	-
6315	-	-	414624.27	2187379.62	Картометрический метод	5.0	-
6316	-	-	414616.80	2187410.78	Картометрический метод	5.0	-
6317	-	-	414623.72	2187412.01	Картометрический метод	5.0	-
6318	-	-	414612.84	2187446.43	Картометрический метод	5.0	-
6319	-	-	414606.59	2187444.36	Картометрический метод	5.0	-
6320	-	-	414597.89	2187473.98	Картометрический метод	5.0	-
6321	-	-	414597.65	2187474.29	Картометрический метод	5.0	-
6322	-	-	414588.92	2187502.07	Картометрический метод	5.0	-
6323	-	-	414580.34	2187529.03	Картометрический метод	5.0	-
6324	-	-	414574.07	2187527.15	Картометрический метод	5.0	-

2. Сведения о характерных точках границ объекта							
Обозначение характерных точек границ	Существующие координаты, м		Измененные (уточненные) координаты, м		Метод определения координат характерной точки	Средняя квадратическая погрешность положения характерной точки (Mt), м	Описание обозначения точки на местности (при наличии)
	X	Y	X	Y			
1	2	3	4	5	6	7	8
6325	-	-	414558.91	2187553.91	Картометрический метод	5.0	-
6326	-	-	414557.59	2187557.52	Картометрический метод	5.0	-
6327	-	-	414551.53	2187558.78	Картометрический метод	5.0	-
6328	-	-	414524.77	2187597.23	Картометрический метод	5.0	-
6329	-	-	414537.75	2187602.90	Картометрический метод	5.0	-
6330	-	-	414539.41	2187607.44	Картометрический метод	5.0	-
6331	-	-	414534.89	2187605.30	Картометрический метод	5.0	-
6332	-	-	414516.13	2187643.22	Картометрический метод	5.0	-
6333	-	-	414520.55	2187645.57	Картометрический метод	5.0	-
6334	-	-	414518.64	2187649.10	Картометрический метод	5.0	-
6295	-	-	414616.24	2187700.23	Картометрический метод	5.0	-
6335	-	-	414837.81	2187137.60	Картометрический метод	5.0	-
6336	-	-	414867.09	2187134.52	Картометрический метод	5.0	-
6337	-	-	414896.93	2187131.38	Картометрический метод	5.0	-
6338	-	-	414926.77	2187128.25	Картометрический метод	5.0	-
6339	-	-	414925.19	2187113.24	Картометрический метод	5.0	-
6340	-	-	414923.70	2187096.50	Картометрический метод	5.0	-
6341	-	-	414922.53	2187083.45	Картометрический метод	5.0	-
6342	-	-	414921.43	2187071.06	Картометрический метод	5.0	-
6343	-	-	414920.90	2187065.19	Картометрический метод	5.0	-
6344	-	-	414918.09	2187033.65	Картометрический метод	5.0	-
6345	-	-	414888.21	2187036.31	Картометрический метод	5.0	-
6346	-	-	414858.33	2187038.97	Картометрический метод	5.0	-
6347	-	-	414858.60	2187041.96	Картометрический метод	5.0	-
6348	-	-	414846.64	2187043.03	Картометрический метод	5.0	-

2. Сведения о характерных точках границ объекта							
Обозначение характерных точек границ	Существующие координаты, м		Измененные (уточненные) координаты, м		Метод определения координат характерной точки	Средняя квадратическая погрешность положения характерной точки (Mt), м	Описание обозначения точки на местности (при наличии)
	X	Y	X	Y			
1	2	3	4	5	6	7	8
6349	-	-	414845.58	2187031.08	Картометрический метод	5.0	-
6350	-	-	414857.53	2187030.01	Картометрический метод	5.0	-
6351	-	-	414887.41	2187027.35	Картометрический метод	5.0	-
6352	-	-	414917.29	2187024.68	Картометрический метод	5.0	-
6353	-	-	414914.60	2186994.49	Картометрический метод	5.0	-
6354	-	-	414914.15	2186983.66	Картометрический метод	5.0	-
6355	-	-	414912.31	2186938.70	Картометрический метод	5.0	-
6356	-	-	414882.34	2186939.93	Картометрический метод	5.0	-
6357	-	-	414852.37	2186941.16	Картометрический метод	5.0	-
6358	-	-	414852.42	2186942.66	Картометрический метод	5.0	-
6359	-	-	414840.43	2186943.15	Картометрический метод	5.0	-
6360	-	-	414840.18	2186937.16	Картометрический метод	5.0	-
6361	-	-	414839.94	2186931.16	Картометрический метод	5.0	-
6362	-	-	414851.93	2186930.67	Картометрический метод	5.0	-
6363	-	-	414852.00	2186932.17	Картометрический метод	5.0	-
6364	-	-	414881.97	2186930.94	Картометрический метод	5.0	-
6365	-	-	414911.94	2186929.71	Картометрический метод	5.0	-
6366	-	-	414910.09	2186884.75	Картометрический метод	5.0	-
6367	-	-	414908.37	2186842.78	Картометрический метод	5.0	-
6368	-	-	414905.25	2186839.91	Картометрический метод	5.0	-
6369	-	-	414878.27	2186841.02	Картометрический метод	5.0	-
6370	-	-	414848.30	2186842.24	Картометрический метод	5.0	-
6371	-	-	414832.15	2186842.91	Картометрический метод	5.0	-
6372	-	-	414829.67	2186857.97	Картометрический метод	5.0	-
6373	-	-	414818.18	2186858.38	Картометрический метод	5.0	-

2. Сведения о характерных точках границ объекта							
Обозначение характерных точек границ	Существующие координаты, м		Измененные (уточненные) координаты, м		Метод определения координат характерной точки	Средняя квадратическая погрешность положения характерной точки (Mt), м	Описание обозначения точки на местности (при наличии)
	X	Y	X	Y			
1	2	3	4	5	6	7	8
6374	-	-	414802.63	2186871.55	Картометрический метод	5.0	-
6375	-	-	414804.95	2186889.06	Картометрический метод	5.0	-
6376	-	-	414811.47	2186938.34	Картометрический метод	5.0	-
6377	-	-	414817.98	2186987.61	Картометрический метод	5.0	-
6378	-	-	414820.97	2187010.22	Картометрический метод	5.0	-
6379	-	-	414823.98	2187033.00	Картометрический метод	5.0	-
6380	-	-	414831.72	2187091.54	Картометрический метод	5.0	-
6335	-	-	414837.81	2187137.60	Картометрический метод	5.0	-
6381	-	-	414716.59	2187754.22	Картометрический метод	5.0	-
6382	-	-	414732.36	2187734.76	Картометрический метод	5.0	-
6383	-	-	414727.88	2187732.03	Картометрический метод	5.0	-
6384	-	-	414729.26	2187730.33	Картометрический метод	5.0	-
6385	-	-	414744.22	2187678.92	Картометрический метод	5.0	-
6386	-	-	414760.06	2187623.30	Картометрический метод	5.0	-
6387	-	-	414775.28	2187561.49	Картометрический метод	5.0	-
6388	-	-	414796.17	2187508.06	Картометрический метод	5.0	-
6389	-	-	414771.22	2187499.02	Картометрический метод	5.0	-
6390	-	-	414736.19	2187487.25	Картометрический метод	5.0	-
6391	-	-	414699.29	2187474.10	Картометрический метод	5.0	-
6392	-	-	414691.61	2187499.18	Картометрический метод	5.0	-
6393	-	-	414681.33	2187530.25	Картометрический метод	5.0	-
6394	-	-	414674.25	2187550.71	Картометрический метод	5.0	-
6395	-	-	414667.83	2187569.73	Картометрический метод	5.0	-
6396	-	-	414667.77	2187569.92	Картометрический метод	5.0	-
6397	-	-	414668.41	2187570.10	Картометрический метод	5.0	-

2. Сведения о характерных точках границ объекта							
Обозначение характерных точек границ	Существующие координаты, м		Измененные (уточненные) координаты, м		Метод определения координат характерной точки	Средняя квадратическая погрешность положения характерной точки (Mt), м	Описание обозначения точки на местности (при наличии)
	X	Y	X	Y			
1	2	3	4	5	6	7	8
6398	-	-	414662.16	2187589.12	Картометрический метод	5.0	-
6399	-	-	414656.47	2187607.95	Картометрический метод	5.0	-
6400	-	-	414650.84	2187627.15	Картометрический метод	5.0	-
6401	-	-	414645.20	2187646.34	Картометрический метод	5.0	-
6402	-	-	414638.42	2187670.46	Картометрический метод	5.0	-
6403	-	-	414637.02	2187675.24	Картометрический метод	5.0	-
6404	-	-	414625.61	2187702.12	Картометрический метод	5.0	-
6405	-	-	414646.29	2187714.17	Картометрический метод	5.0	-
6406	-	-	414648.02	2187712.23	Картометрический метод	5.0	-
6407	-	-	414662.36	2187721.41	Картометрический метод	5.0	-
6408	-	-	414665.63	2187723.10	Картометрический метод	5.0	-
6409	-	-	414666.67	2187723.72	Картометрический метод	5.0	-
6410	-	-	414682.22	2187733.23	Картометрический метод	5.0	-
6411	-	-	414705.79	2187748.16	Картометрический метод	5.0	-
6412	-	-	414710.78	2187753.06	Картометрический метод	5.0	-
6413	-	-	414712.08	2187751.47	Картометрический метод	5.0	-
6381	-	-	414716.59	2187754.22	Картометрический метод	5.0	-
6414	-	-	414504.42	2187995.61	Картометрический метод	5.0	-
6415	-	-	414528.11	2187965.65	Картометрический метод	5.0	-
6416	-	-	414546.36	2187943.83	Картометрический метод	5.0	-
6417	-	-	414564.70	2187921.91	Картометрический метод	5.0	-
6418	-	-	414582.75	2187900.07	Картометрический метод	5.0	-
6419	-	-	414600.92	2187878.58	Картометрический метод	5.0	-
6420	-	-	414626.59	2187848.40	Картометрический метод	5.0	-
6421	-	-	414650.48	2187821.91	Картометрический метод	5.0	-

2. Сведения о характерных точках границ объекта							
Обозначение характерных точек границ	Существующие координаты, м		Измененные (уточненные) координаты, м		Метод определения координат характерной точки	Средняя квадратическая погрешность положения характерной точки (Mt), м	Описание обозначения точки на местности (при наличии)
	X	Y	X	Y			
1	2	3	4	5	6	7	8
6422	-	-	414697.38	2187777.09	Картометрический метод	5.0	-
6423	-	-	414691.88	2187773.52	Картометрический метод	5.0	-
6424	-	-	414675.17	2187762.68	Картометрический метод	5.0	-
6425	-	-	414653.91	2187751.79	Картометрический метод	5.0	-
6426	-	-	414614.25	2187724.60	Картометрический метод	5.0	-
6427	-	-	414606.42	2187736.49	Картометрический метод	5.0	-
6428	-	-	414594.32	2187752.43	Картометрический метод	5.0	-
6429	-	-	414575.88	2187775.74	Картометрический метод	5.0	-
6430	-	-	414573.68	2187778.23	Картометрический метод	5.0	-
6431	-	-	414557.76	2187796.28	Картометрический метод	5.0	-
6432	-	-	414552.71	2187799.30	Картометрический метод	5.0	-
6433	-	-	414535.24	2187819.57	Картометрический метод	5.0	-
6434	-	-	414517.15	2187840.65	Картометрический метод	5.0	-
6435	-	-	414498.54	2187864.55	Картометрический метод	5.0	-
6436	-	-	414483.93	2187882.00	Картометрический метод	5.0	-
6437	-	-	414477.45	2187889.83	Картометрический метод	5.0	-
6438	-	-	414474.51	2187893.72	Картометрический метод	5.0	-
6439	-	-	414474.15	2187893.78	Картометрический метод	5.0	-
6440	-	-	414466.22	2187904.08	Картометрический метод	5.0	-
6441	-	-	414458.83	2187913.62	Картометрический метод	5.0	-
6442	-	-	414435.33	2187944.16	Картометрический метод	5.0	-
6414	-	-	414504.42	2187995.61	Картометрический метод	5.0	-
6443	-	-	414113.00	2188443.65	Картометрический метод	5.0	-
6444	-	-	414118.59	2188440.38	Картометрический метод	5.0	-
6445	-	-	414185.33	2188407.47	Картометрический метод	5.0	-

2. Сведения о характерных точках границ объекта							
Обозначение характерных точек границ	Существующие координаты, м		Измененные (уточненные) координаты, м		Метод определения координат характерной точки	Средняя квадратическая погрешность положения характерной точки (Mt), м	Описание обозначения точки на местности (при наличии)
	X	Y	X	Y			
1	2	3	4	5	6	7	8
6446	-	-	414195.84	2188400.42	Картометрический метод	5.0	-
6447	-	-	414197.72	2188398.66	Картометрический метод	5.0	-
6448	-	-	414200.96	2188395.32	Картометрический метод	5.0	-
6449	-	-	414212.88	2188383.22	Картометрический метод	5.0	-
6450	-	-	414216.09	2188377.77	Картометрический метод	5.0	-
6451	-	-	414217.41	2188375.36	Картометрический метод	5.0	-
6452	-	-	414224.62	2188379.04	Картометрический метод	5.0	-
6453	-	-	414237.31	2188377.10	Картометрический метод	5.0	-
6454	-	-	414249.35	2188372.89	Картометрический метод	5.0	-
6455	-	-	414250.08	2188372.00	Картометрический метод	5.0	-
6456	-	-	414288.60	2188323.70	Картометрический метод	5.0	-
6457	-	-	414297.88	2188312.05	Картометрический метод	5.0	-
6458	-	-	414298.80	2188310.90	Картометрический метод	5.0	-
6459	-	-	414298.94	2188308.21	Картометрический метод	5.0	-
6460	-	-	414273.15	2188299.64	Картометрический метод	5.0	-
6461	-	-	414266.73	2188297.93	Картометрический метод	5.0	-
6462	-	-	414240.91	2188291.38	Картометрический метод	5.0	-
6463	-	-	414237.33	2188290.81	Картометрический метод	5.0	-
6464	-	-	414218.57	2188291.29	Картометрический метод	5.0	-
6465	-	-	414218.14	2188291.57	Картометрический метод	5.0	-
6466	-	-	414194.36	2188294.32	Картометрический метод	5.0	-
6467	-	-	414176.70	2188295.57	Картометрический метод	5.0	-
6468	-	-	414175.93	2188292.66	Картометрический метод	5.0	-
6469	-	-	414165.23	2188295.66	Картометрический метод	5.0	-
6470	-	-	414161.65	2188296.63	Картометрический метод	5.0	-

2. Сведения о характерных точках границ объекта							
Обозначение характерных точек границ	Существующие координаты, м		Измененные (уточненные) координаты, м		Метод определения координат характерной точки	Средняя квадратическая погрешность положения характерной точки (Mt), м	Описание обозначения точки на местности (при наличии)
	X	Y	X	Y			
1	2	3	4	5	6	7	8
6471	-	-	414148.47	2188300.76	Картометрический метод	5.0	-
6472	-	-	414143.75	2188302.83	Картометрический метод	5.0	-
6473	-	-	414124.01	2188311.47	Картометрический метод	5.0	-
6474	-	-	414123.50	2188310.85	Картометрический метод	5.0	-
6475	-	-	414079.94	2188329.26	Картометрический метод	5.0	-
6476	-	-	414074.37	2188331.76	Картометрический метод	5.0	-
6477	-	-	414049.60	2188342.87	Картометрический метод	5.0	-
6478	-	-	414043.44	2188346.65	Картометрический метод	5.0	-
6479	-	-	414042.86	2188351.65	Картометрический метод	5.0	-
6480	-	-	414039.52	2188353.88	Картометрический метод	5.0	-
6481	-	-	414037.33	2188350.24	Картометрический метод	5.0	-
6482	-	-	414014.99	2188360.18	Картометрический метод	5.0	-
6483	-	-	414021.18	2188372.18	Картометрический метод	5.0	-
6484	-	-	414030.96	2188373.50	Картометрический метод	5.0	-
6485	-	-	414026.56	2188392.15	Картометрический метод	5.0	-
6486	-	-	414051.78	2188416.67	Картометрический метод	5.0	-
6443	-	-	414113.00	2188443.65	Картометрический метод	5.0	-
6487	-	-	414211.25	2188285.95	Картометрический метод	5.0	-
6488	-	-	414214.37	2188282.64	Картометрический метод	5.0	-
6489	-	-	414235.63	2188281.20	Картометрический метод	5.0	-
6490	-	-	414321.51	2188202.27	Картометрический метод	5.0	-
6491	-	-	414485.41	2188019.64	Картометрический метод	5.0	-
6492	-	-	414497.11	2188004.85	Картометрический метод	5.0	-
6493	-	-	414468.47	2187983.45	Картометрический метод	5.0	-
6494	-	-	414430.09	2187954.62	Картометрический метод	5.0	-

2. Сведения о характерных точках границ объекта							
Обозначение характерных точек границ	Существующие координаты, м		Измененные (уточненные) координаты, м		Метод определения координат характерной точки	Средняя квадратическая погрешность положения характерной точки (Mt), м	Описание обозначения точки на местности (при наличии)
	X	Y	X	Y			
1	2	3	4	5	6	7	8
6495	-	-	414429.97	2187954.78	Картометрический метод	5.0	-
6496	-	-	414415.08	2187974.61	Картометрический метод	5.0	-
6497	-	-	414414.43	2187974.06	Картометрический метод	5.0	-
6498	-	-	414392.37	2188000.54	Картометрический метод	5.0	-
6499	-	-	414393.37	2188001.45	Картометрический метод	5.0	-
6500	-	-	414369.49	2188030.34	Картометрический метод	5.0	-
6501	-	-	414410.05	2188059.49	Картометрический метод	5.0	-
6502	-	-	414374.78	2188100.34	Картометрический метод	5.0	-
6503	-	-	414330.39	2188118.29	Картометрический метод	5.0	-
6504	-	-	414310.80	2188104.70	Картометрический метод	5.0	-
6505	-	-	414296.75	2188121.88	Картометрический метод	5.0	-
6506	-	-	414269.51	2188158.28	Картометрический метод	5.0	-
6507	-	-	414242.54	2188198.75	Картометрический метод	5.0	-
6508	-	-	414231.39	2188210.05	Картометрический метод	5.0	-
6509	-	-	414184.14	2188266.33	Картометрический метод	5.0	-
6487	-	-	414211.25	2188285.95	Картометрический метод	5.0	-
6510	-	-	413664.67	2188681.79	Картометрический метод	5.0	-
6511	-	-	413675.30	2188676.26	Картометрический метод	5.0	-
6512	-	-	413675.39	2188676.21	Картометрический метод	5.0	-
6513	-	-	413750.59	2188631.26	Картометрический метод	5.0	-
6514	-	-	413746.44	2188625.45	Картометрический метод	5.0	-
6515	-	-	413717.42	2188585.93	Картометрический метод	5.0	-
6516	-	-	413693.96	2188553.98	Картометрический метод	5.0	-
6517	-	-	413682.26	2188550.04	Картометрический метод	5.0	-
6518	-	-	413664.79	2188553.70	Картометрический метод	5.0	-

2. Сведения о характерных точках границ объекта							
Обозначение характерных точек границ	Существующие координаты, м		Измененные (уточненные) координаты, м		Метод определения координат характерной точки	Средняя квадратическая погрешность положения характерной точки (Mt), м	Описание обозначения точки на местности (при наличии)
	X	Y	X	Y			
1	2	3	4	5	6	7	8
6519	-	-	413645.38	2188562.49	Картометрический метод	5.0	-
6520	-	-	413601.66	2188571.74	Картометрический метод	5.0	-
6521	-	-	413603.10	2188576.52	Картометрический метод	5.0	-
6522	-	-	413553.00	2188586.47	Картометрический метод	5.0	-
6523	-	-	413534.09	2188571.84	Картометрический метод	5.0	-
6524	-	-	413512.97	2188525.84	Картометрический метод	5.0	-
6525	-	-	413508.09	2188517.95	Картометрический метод	5.0	-
6526	-	-	413503.53	2188518.52	Картометрический метод	5.0	-
6527	-	-	413503.07	2188513.92	Картометрический метод	5.0	-
6528	-	-	413464.45	2188512.53	Картометрический метод	5.0	-
6529	-	-	413462.28	2188532.18	Картометрический метод	5.0	-
6530	-	-	413460.60	2188534.78	Картометрический метод	5.0	-
6531	-	-	413460.11	2188539.02	Картометрический метод	5.0	-
6532	-	-	413459.57	2188544.18	Картометрический метод	5.0	-
6533	-	-	413476.88	2188591.79	Картометрический метод	5.0	-
6534	-	-	413477.41	2188595.75	Картометрический метод	5.0	-
6535	-	-	413480.41	2188595.55	Картометрический метод	5.0	-
6536	-	-	413485.42	2188629.42	Картометрический метод	5.0	-
6537	-	-	413482.42	2188630.80	Картометрический метод	5.0	-
6538	-	-	413491.38	2188646.87	Картометрический метод	5.0	-
6539	-	-	413491.58	2188670.37	Картометрический метод	5.0	-
6540	-	-	413518.35	2188656.14	Картометрический метод	5.0	-
6541	-	-	413566.97	2188630.30	Картометрический метод	5.0	-
6542	-	-	413581.98	2188626.38	Картометрический метод	5.0	-
6543	-	-	413587.91	2188634.43	Картометрический метод	5.0	-

2. Сведения о характерных точках границ объекта							
Обозначение характерных точек границ	Существующие координаты, м		Измененные (уточненные) координаты, м		Метод определения координат характерной точки	Средняя квадратическая погрешность положения характерной точки (Mt), м	Описание обозначения точки на местности (при наличии)
	X	Y	X	Y			
1	2	3	4	5	6	7	8
6544	-	-	413615.38	2188630.47	Картометрический метод	5.0	-
6545	-	-	413628.45	2188627.55	Картометрический метод	5.0	-
6510	-	-	413664.67	2188681.79	Картометрический метод	5.0	-
6546	-	-	414808.12	2187477.30	Картометрический метод	5.0	-
6547	-	-	414810.85	2187466.68	Картометрический метод	5.0	-
6548	-	-	414819.87	2187431.60	Картометрический метод	5.0	-
6549	-	-	414818.27	2187419.23	Картометрический метод	5.0	-
6550	-	-	414844.53	2187258.14	Картометрический метод	5.0	-
6551	-	-	414842.31	2187247.82	Картометрический метод	5.0	-
6552	-	-	414780.21	2187237.87	Картометрический метод	5.0	-
6553	-	-	414770.16	2187253.94	Картометрический метод	5.0	-
6554	-	-	414766.16	2187258.15	Картометрический метод	5.0	-
6555	-	-	414756.21	2187288.67	Картометрический метод	5.0	-
6556	-	-	414754.92	2187294.15	Картометрический метод	5.0	-
6557	-	-	414745.71	2187322.50	Картометрический метод	5.0	-
6558	-	-	414737.21	2187348.12	Картометрический метод	5.0	-
6559	-	-	414728.71	2187373.51	Картометрический метод	5.0	-
6560	-	-	414720.71	2187398.69	Картометрический метод	5.0	-
6561	-	-	414721.58	2187399.05	Картометрический метод	5.0	-
6562	-	-	414712.19	2187428.56	Картометрический метод	5.0	-
6563	-	-	414709.43	2187437.24	Картометрический метод	5.0	-
6564	-	-	414707.84	2187443.03	Картометрический метод	5.0	-
6565	-	-	414757.55	2187459.19	Картометрический метод	5.0	-
6566	-	-	414759.50	2187459.89	Картометрический метод	5.0	-
6546	-	-	414808.12	2187477.30	Картометрический метод	5.0	-

2. Сведения о характерных точках границ объекта							
Обозначение характерных точек границ	Существующие координаты, м		Измененные (уточненные) координаты, м		Метод определения координат характерной точки	Средняя квадратическая погрешность положения характерной точки (Mt), м	Описание обозначения точки на местности (при наличии)
	X	Y	X	Y			
1	2	3	4	5	6	7	8
6567	-	-	414368.22	2188012.02	Картометрический метод	5.0	-
6568	-	-	414377.63	2188000.36	Картометрический метод	5.0	-
6569	-	-	414383.46	2187994.85	Картометрический метод	5.0	-
6570	-	-	414418.65	2187951.48	Картометрический метод	5.0	-
6571	-	-	414422.10	2187947.57	Картометрический метод	5.0	-
6572	-	-	414424.17	2187945.43	Картометрический метод	5.0	-
6573	-	-	414428.65	2187940.40	Картометрический метод	5.0	-
6574	-	-	414438.20	2187927.26	Картометрический метод	5.0	-
6575	-	-	414440.18	2187925.07	Картометрический метод	5.0	-
6576	-	-	414442.64	2187921.89	Картометрический метод	5.0	-
6577	-	-	414447.20	2187915.87	Картометрический метод	5.0	-
6578	-	-	414445.77	2187913.65	Картометрический метод	5.0	-
6579	-	-	414464.60	2187890.11	Картометрический метод	5.0	-
6580	-	-	414463.67	2187889.44	Картометрический метод	5.0	-
6581	-	-	414489.68	2187856.95	Картометрический метод	5.0	-
6582	-	-	414474.73	2187846.02	Картометрический метод	5.0	-
6583	-	-	414464.13	2187838.55	Картометрический метод	5.0	-
6584	-	-	414462.15	2187837.11	Картометрический метод	5.0	-
6585	-	-	414456.69	2187832.77	Картометрический метод	5.0	-
6586	-	-	414404.94	2187791.61	Картометрический метод	5.0	-
6587	-	-	414402.89	2187793.81	Картометрический метод	5.0	-
6588	-	-	414390.87	2187806.74	Картометрический метод	5.0	-
6589	-	-	414377.13	2187827.20	Картометрический метод	5.0	-
6590	-	-	414364.53	2187842.63	Картометрический метод	5.0	-
6591	-	-	414367.58	2187844.84	Картометрический метод	5.0	-

2. Сведения о характерных точках границ объекта							
Обозначение характерных точек границ	Существующие координаты, м		Измененные (уточненные) координаты, м		Метод определения координат характерной точки	Средняя квадратическая погрешность положения характерной точки (Mt), м	Описание обозначения точки на местности (при наличии)
	X	Y	X	Y			
1	2	3	4	5	6	7	8
6592	-	-	414356.03	2187863.54	Картометрический метод	5.0	-
6593	-	-	414354.14	2187866.97	Картометрический метод	5.0	-
6594	-	-	414347.12	2187878.50	Картометрический метод	5.0	-
6595	-	-	414344.72	2187882.20	Картометрический метод	5.0	-
6596	-	-	414328.36	2187907.70	Картометрический метод	5.0	-
6597	-	-	414332.94	2187910.75	Картометрический метод	5.0	-
6598	-	-	414322.58	2187937.82	Картометрический метод	5.0	-
6599	-	-	414318.88	2187947.50	Картометрический метод	5.0	-
6600	-	-	414324.56	2187951.25	Картометрический метод	5.0	-
6601	-	-	414315.45	2187974.56	Картометрический метод	5.0	-
6567	-	-	414368.22	2188012.02	Картометрический метод	5.0	-
6602	-	-	414205.90	2188219.20	Картометрический метод	5.0	-
6603	-	-	414231.69	2188184.45	Картометрический метод	5.0	-
6604	-	-	414266.16	2188139.21	Картометрический метод	5.0	-
6605	-	-	414293.34	2188103.97	Картометрический метод	5.0	-
6606	-	-	414305.41	2188089.29	Картометрический метод	5.0	-
6607	-	-	414320.69	2188070.79	Картометрический метод	5.0	-
6608	-	-	414349.60	2188034.64	Картометрический метод	5.0	-
6609	-	-	414364.44	2188016.70	Картометрический метод	5.0	-
6610	-	-	414307.80	2187976.49	Картометрический метод	5.0	-
6611	-	-	414299.42	2187998.00	Картометрический метод	5.0	-
6612	-	-	414279.96	2188039.72	Картометрический метод	5.0	-
6613	-	-	414270.51	2188060.02	Картометрический метод	5.0	-
6614	-	-	414263.04	2188052.79	Картометрический метод	5.0	-
6615	-	-	414246.28	2188060.97	Картометрический метод	5.0	-

2. Сведения о характерных точках границ объекта							
Обозначение характерных точек границ	Существующие координаты, м		Измененные (уточненные) координаты, м		Метод определения координат характерной точки	Средняя квадратическая погрешность положения характерной точки (Mt), м	Описание обозначения точки на местности (при наличии)
	X	Y	X	Y			
1	2	3	4	5	6	7	8
6616	-	-	414221.70	2188083.18	Картометрический метод	5.0	-
6617	-	-	414172.53	2188130.99	Картометрический метод	5.0	-
6618	-	-	414141.12	2188159.17	Картометрический метод	5.0	-
6619	-	-	414141.17	2188163.87	Картометрический метод	5.0	-
6620	-	-	414187.45	2188203.44	Картометрический метод	5.0	-
6602	-	-	414205.90	2188219.20	Картометрический метод	5.0	-
6621	-	-	413170.37	2187938.25	Картометрический метод	5.0	-
6622	-	-	413175.83	2187934.68	Картометрический метод	5.0	-
6623	-	-	413181.01	2187844.47	Картометрический метод	5.0	-
6624	-	-	413117.28	2187859.18	Картометрический метод	5.0	-
6625	-	-	413100.43	2187778.22	Картометрический метод	5.0	-
6626	-	-	413086.09	2187709.32	Картометрический метод	5.0	-
6627	-	-	413023.57	2187722.89	Картометрический метод	5.0	-
6628	-	-	413023.58	2187724.93	Картометрический метод	5.0	-
6629	-	-	413023.80	2187756.49	Картометрический метод	5.0	-
6630	-	-	413023.83	2187760.58	Картометрический метод	5.0	-
6631	-	-	413024.01	2187787.34	Картометрический метод	5.0	-
6632	-	-	413024.06	2187794.76	Картометрический метод	5.0	-
6633	-	-	413024.11	2187801.73	Картометрический метод	5.0	-
6634	-	-	413027.33	2187872.31	Картометрический метод	5.0	-
6635	-	-	413066.23	2187869.66	Картометрический метод	5.0	-
6636	-	-	413074.32	2187869.10	Картометрический метод	5.0	-
6637	-	-	413090.90	2187865.27	Картометрический метод	5.0	-
6638	-	-	413107.41	2187861.46	Картометрический метод	5.0	-
6639	-	-	413109.97	2187876.83	Картометрический метод	5.0	-

2. Сведения о характерных точках границ объекта							
Обозначение характерных точек границ	Существующие координаты, м		Измененные (уточненные) координаты, м		Метод определения координат характерной точки	Средняя квадратическая погрешность положения характерной точки (Mt), м	Описание обозначения точки на местности (при наличии)
	X	Y	X	Y			
1	2	3	4	5	6	7	8
6640	-	-	413121.87	2187920.74	Картометрический метод	5.0	-
6621	-	-	413170.37	2187938.25	Картометрический метод	5.0	-
6641	-	-	413315.08	2188602.25	Картометрический метод	5.0	-
6642	-	-	413328.34	2188600.02	Картометрический метод	5.0	-
6643	-	-	413342.98	2188583.11	Картометрический метод	5.0	-
6644	-	-	413349.15	2188576.25	Картометрический метод	5.0	-
6645	-	-	413376.89	2188565.40	Картометрический метод	5.0	-
6646	-	-	413374.64	2188553.27	Картометрический метод	5.0	-
6647	-	-	413387.61	2188553.24	Картометрический метод	5.0	-
6648	-	-	413401.64	2188553.22	Картометрический метод	5.0	-
6649	-	-	413403.97	2188572.41	Картометрический метод	5.0	-
6650	-	-	413429.92	2188576.22	Картометрический метод	5.0	-
6651	-	-	413438.37	2188558.58	Картометрический метод	5.0	-
6652	-	-	413445.52	2188521.33	Картометрический метод	5.0	-
6653	-	-	413451.30	2188521.25	Картометрический метод	5.0	-
6654	-	-	413451.99	2188503.42	Картометрический метод	5.0	-
6655	-	-	413449.97	2188490.16	Картометрический метод	5.0	-
6656	-	-	413444.82	2188482.01	Картометрический метод	5.0	-
6657	-	-	413440.20	2188478.12	Картометрический метод	5.0	-
6658	-	-	413438.86	2188479.63	Картометрический метод	5.0	-
6659	-	-	413438.64	2188478.17	Картометрический метод	5.0	-
6660	-	-	413430.02	2188474.39	Картометрический метод	5.0	-
6661	-	-	413418.33	2188474.38	Картометрический метод	5.0	-
6662	-	-	413418.02	2188476.57	Картометрический метод	5.0	-
6663	-	-	413393.50	2188477.32	Картометрический метод	5.0	-

2. Сведения о характерных точках границ объекта							
Обозначение характерных точек границ	Существующие координаты, м		Измененные (уточненные) координаты, м		Метод определения координат характерной точки	Средняя квадратическая погрешность положения характерной точки (Mt), м	Описание обозначения точки на местности (при наличии)
	X	Y	X	Y			
1	2	3	4	5	6	7	8
6664	-	-	413368.87	2188474.94	Картометрический метод	5.0	-
6665	-	-	413349.32	2188475.98	Картометрический метод	5.0	-
6666	-	-	413348.58	2188476.03	Картометрический метод	5.0	-
6667	-	-	413337.26	2188476.73	Картометрический метод	5.0	-
6668	-	-	413278.88	2188478.03	Картометрический метод	5.0	-
6669	-	-	413291.18	2188518.58	Картометрический метод	5.0	-
6670	-	-	413296.86	2188536.52	Картометрический метод	5.0	-
6671	-	-	413296.22	2188541.42	Картометрический метод	5.0	-
6672	-	-	413301.44	2188559.37	Картометрический метод	5.0	-
6673	-	-	413313.81	2188598.22	Картометрический метод	5.0	-
6641	-	-	413315.08	2188602.25	Картометрический метод	5.0	-
6674	-	-	415128.50	2187247.08	Картометрический метод	5.0	-
6675	-	-	415247.31	2187245.50	Картометрический метод	5.0	-
6676	-	-	415235.85	2187216.55	Картометрический метод	5.0	-
6677	-	-	415124.57	2187222.13	Картометрический метод	5.0	-
6678	-	-	415115.61	2187222.58	Картометрический метод	5.0	-
6679	-	-	415105.46	2187072.21	Картометрический метод	5.0	-
6680	-	-	414984.57	2187081.13	Картометрический метод	5.0	-
6681	-	-	414986.77	2187105.88	Картометрический метод	5.0	-
6682	-	-	414992.38	2187141.14	Картометрический метод	5.0	-
6683	-	-	415016.87	2187141.26	Картометрический метод	5.0	-
6684	-	-	415101.05	2187205.35	Картометрический метод	5.0	-
6674	-	-	415128.50	2187247.08	Картометрический метод	5.0	-
6685	-	-	414833.64	2186833.84	Картометрический метод	5.0	-
6686	-	-	414877.03	2186832.06	Картометрический метод	5.0	-

2. Сведения о характерных точках границ объекта							
Обозначение характерных точек границ	Существующие координаты, м		Измененные (уточненные) координаты, м		Метод определения координат характерной точки	Средняя квадратическая погрешность положения характерной точки (Mt), м	Описание обозначения точки на местности (при наличии)
	X	Y	X	Y			
1	2	3	4	5	6	7	8
6687	-	-	414904.88	2186830.91	Картометрический метод	5.0	-
6688	-	-	414907.76	2186827.79	Картометрический метод	5.0	-
6689	-	-	414906.84	2186805.45	Картометрический метод	5.0	-
6690	-	-	414906.42	2186775.74	Картометрический метод	5.0	-
6691	-	-	414906.00	2186745.74	Картометрический метод	5.0	-
6692	-	-	414905.58	2186715.74	Картометрический метод	5.0	-
6693	-	-	414905.16	2186685.74	Картометрический метод	5.0	-
6694	-	-	414904.74	2186655.75	Картометрический метод	5.0	-
6695	-	-	414904.18	2186615.12	Картометрический метод	5.0	-
6696	-	-	414918.02	2186614.39	Картометрический метод	5.0	-
6697	-	-	414924.00	2186614.08	Картометрический метод	5.0	-
6698	-	-	414948.99	2186613.29	Картометрический метод	5.0	-
6699	-	-	414946.83	2186560.80	Картометрический метод	5.0	-
6700	-	-	414916.52	2186578.20	Картометрический метод	5.0	-
6701	-	-	414906.95	2186583.69	Картометрический метод	5.0	-
6702	-	-	414869.98	2186612.88	Картометрический метод	5.0	-
6703	-	-	414869.31	2186616.95	Картометрический метод	5.0	-
6704	-	-	414862.83	2186656.33	Картометрический метод	5.0	-
6705	-	-	414857.86	2186686.55	Картометрический метод	5.0	-
6706	-	-	414852.94	2186716.48	Картометрический метод	5.0	-
6707	-	-	414848.00	2186746.55	Картометрический метод	5.0	-
6708	-	-	414843.05	2186776.62	Картометрический метод	5.0	-
6685	-	-	414833.64	2186833.84	Картометрический метод	5.0	-
6709	-	-	414388.00	2188252.34	Картометрический метод	5.0	-
6710	-	-	414429.60	2188204.41	Картометрический метод	5.0	-

2. Сведения о характерных точках границ объекта							
Обозначение характерных точек границ	Существующие координаты, м		Измененные (уточненные) координаты, м		Метод определения координат характерной точки	Средняя квадратическая погрешность положения характерной точки (Mt), м	Описание обозначения точки на местности (при наличии)
	X	Y	X	Y			
1	2	3	4	5	6	7	8
6711	-	-	414494.45	2188127.21	Картометрический метод	5.0	-
6712	-	-	414461.30	2188101.59	Картометрический метод	5.0	-
6713	-	-	414450.20	2188092.55	Картометрический метод	5.0	-
6714	-	-	414442.77	2188086.50	Картометрический метод	5.0	-
6715	-	-	414304.75	2188239.61	Картометрический метод	5.0	-
6716	-	-	414335.21	2188228.59	Картометрический метод	5.0	-
6717	-	-	414345.18	2188225.44	Картометрический метод	5.0	-
6718	-	-	414353.59	2188226.19	Картометрический метод	5.0	-
6719	-	-	414359.41	2188227.68	Картометрический метод	5.0	-
6720	-	-	414368.27	2188231.05	Картометрический метод	5.0	-
6721	-	-	414373.56	2188235.77	Картометрический метод	5.0	-
6722	-	-	414383.67	2188247.22	Картометрический метод	5.0	-
6709	-	-	414388.00	2188252.34	Картометрический метод	5.0	-
6723	-	-	414723.02	2187357.62	Картометрический метод	5.0	-
6724	-	-	414728.79	2187340.70	Картометрический метод	5.0	-
6725	-	-	414735.83	2187318.90	Картометрический метод	5.0	-
6726	-	-	414742.25	2187297.34	Картометрический метод	5.0	-
6727	-	-	414753.70	2187257.94	Картометрический метод	5.0	-
6728	-	-	414761.06	2187239.52	Картометрический метод	5.0	-
6729	-	-	414754.72	2187233.76	Картометрический метод	5.0	-
6730	-	-	414713.39	2187224.70	Картометрический метод	5.0	-
6731	-	-	414687.43	2187219.54	Картометрический метод	5.0	-
6732	-	-	414681.31	2187238.86	Картометрический метод	5.0	-
6733	-	-	414668.84	2187278.01	Картометрический метод	5.0	-
6734	-	-	414661.75	2187299.38	Картометрический метод	5.0	-

2. Сведения о характерных точках границ объекта							
Обозначение характерных точек границ	Существующие координаты, м		Измененные (уточненные) координаты, м		Метод определения координат характерной точки	Средняя квадратическая погрешность положения характерной точки (Mt), м	Описание обозначения точки на местности (при наличии)
	X	Y	X	Y			
1	2	3	4	5	6	7	8
6735	-	-	414656.12	2187321.21	Картометрический метод	5.0	-
6736	-	-	414648.25	2187350.79	Картометрический метод	5.0	-
6737	-	-	414662.92	2187346.89	Картометрический метод	5.0	-
6738	-	-	414682.83	2187351.18	Картометрический метод	5.0	-
6739	-	-	414698.00	2187353.95	Картометрический метод	5.0	-
6723	-	-	414723.02	2187357.62	Картометрический метод	5.0	-
6740	-	-	414636.21	2187354.00	Картометрический метод	5.0	-
6741	-	-	414646.09	2187317.88	Картометрический метод	5.0	-
6742	-	-	414652.10	2187296.91	Картометрический метод	5.0	-
6743	-	-	414661.72	2187267.85	Картометрический метод	5.0	-
6744	-	-	414669.22	2187243.77	Картометрический метод	5.0	-
6745	-	-	414677.66	2187217.60	Картометрический метод	5.0	-
6746	-	-	414679.99	2187209.92	Картометрический метод	5.0	-
6747	-	-	414626.12	2187201.18	Картометрический метод	5.0	-
6748	-	-	414618.99	2187208.06	Картометрический метод	5.0	-
6749	-	-	414607.31	2187220.08	Картометрический метод	5.0	-
6750	-	-	414607.70	2187226.10	Картометрический метод	5.0	-
6751	-	-	414609.07	2187252.82	Картометрический метод	5.0	-
6752	-	-	414589.15	2187247.28	Картометрический метод	5.0	-
6753	-	-	414583.59	2187278.56	Картометрический метод	5.0	-
6754	-	-	414574.74	2187276.14	Картометрический метод	5.0	-
6755	-	-	414591.45	2187318.39	Картометрический метод	5.0	-
6756	-	-	414615.95	2187345.21	Картометрический метод	5.0	-
6757	-	-	414619.66	2187347.58	Картометрический метод	5.0	-
6758	-	-	414629.43	2187351.84	Картометрический метод	5.0	-

2. Сведения о характерных точках границ объекта							
Обозначение характерных точек границ	Существующие координаты, м		Измененные (уточненные) координаты, м		Метод определения координат характерной точки	Средняя квадратическая погрешность положения характерной точки (Mt), м	Описание обозначения точки на местности (при наличии)
	X	Y	X	Y			
1	2	3	4	5	6	7	8
6740	-	-	414636.21	2187354.00	Картометрический метод	5.0	-
6759	-	-	414857.94	2187250.63	Картометрический метод	5.0	-
6760	-	-	414858.64	2187246.30	Картометрический метод	5.0	-
6761	-	-	414899.64	2187246.87	Картометрический метод	5.0	-
6762	-	-	414930.98	2187248.51	Картометрический метод	5.0	-
6763	-	-	414930.70	2187193.51	Картометрический метод	5.0	-
6764	-	-	414930.55	2187164.14	Картометрический метод	5.0	-
6765	-	-	414927.71	2187137.20	Картометрический метод	5.0	-
6766	-	-	414901.52	2187139.95	Картометрический метод	5.0	-
6767	-	-	414873.53	2187142.89	Картометрический метод	5.0	-
6768	-	-	414838.99	2187146.52	Картометрический метод	5.0	-
6769	-	-	414841.51	2187165.53	Картометрический метод	5.0	-
6770	-	-	414860.40	2187178.53	Картометрический метод	5.0	-
6771	-	-	414859.65	2187184.02	Картометрический метод	5.0	-
6772	-	-	414852.24	2187237.99	Картометрический метод	5.0	-
6773	-	-	414852.80	2187249.76	Картометрический метод	5.0	-
6759	-	-	414857.94	2187250.63	Картометрический метод	5.0	-
6774	-	-	414563.72	2187772.25	Картометрический метод	5.0	-
6775	-	-	414581.17	2187750.62	Картометрический метод	5.0	-
6776	-	-	414607.37	2187719.00	Картометрический метод	5.0	-
6777	-	-	414611.11	2187711.09	Картометрический метод	5.0	-
6778	-	-	414512.94	2187659.66	Картометрический метод	5.0	-
6779	-	-	414510.34	2187664.46	Картометрический метод	5.0	-
6780	-	-	414500.38	2187657.29	Картометрический метод	5.0	-
6781	-	-	414482.47	2187692.43	Картометрический метод	5.0	-

2. Сведения о характерных точках границ объекта							
Обозначение характерных точек границ	Существующие координаты, м		Измененные (уточненные) координаты, м		Метод определения координат характерной точки	Средняя квадратическая погрешность положения характерной точки (Mt), м	Описание обозначения точки на местности (при наличии)
	X	Y	X	Y			
1	2	3	4	5	6	7	8
6782	-	-	414485.36	2187704.76	Картометрический метод	5.0	-
6783	-	-	414503.95	2187727.04	Картометрический метод	5.0	-
6784	-	-	414526.47	2187745.21	Картометрический метод	5.0	-
6785	-	-	414534.32	2187751.39	Картометрический метод	5.0	-
6786	-	-	414558.79	2187770.87	Картометрический метод	5.0	-
6787	-	-	414561.20	2187771.88	Картометрический метод	5.0	-
6774	-	-	414563.72	2187772.25	Картометрический метод	5.0	-
6788	-	-	413449.54	2188709.41	Картометрический метод	5.0	-
6789	-	-	413456.35	2188683.86	Картометрический метод	5.0	-
6790	-	-	413468.99	2188686.04	Картометрический метод	5.0	-
6791	-	-	413470.73	2188668.87	Картометрический метод	5.0	-
6792	-	-	413470.56	2188642.50	Картометрический метод	5.0	-
6793	-	-	413467.94	2188604.70	Картометрический метод	5.0	-
6794	-	-	413437.55	2188592.23	Картометрический метод	5.0	-
6795	-	-	413417.46	2188634.22	Картометрический метод	5.0	-
6796	-	-	413406.28	2188659.59	Картометрический метод	5.0	-
6797	-	-	413401.22	2188670.89	Картометрический метод	5.0	-
6798	-	-	413397.93	2188678.25	Картометрический метод	5.0	-
6799	-	-	413391.18	2188692.53	Картометрический метод	5.0	-
6800	-	-	413390.21	2188695.39	Картометрический метод	5.0	-
6801	-	-	413431.05	2188705.06	Картометрический метод	5.0	-
6802	-	-	413431.68	2188705.21	Картометрический метод	5.0	-
6788	-	-	413449.54	2188709.41	Картометрический метод	5.0	-
6803	-	-	414519.80	2187824.15	Картометрический метод	5.0	-
6804	-	-	414526.58	2187815.65	Картометрический метод	5.0	-

2. Сведения о характерных точках границ объекта							
Обозначение характерных точек границ	Существующие координаты, м		Измененные (уточненные) координаты, м		Метод определения координат характерной точки	Средняя квадратическая погрешность положения характерной точки (Mt), м	Описание обозначения точки на местности (при наличии)
	X	Y	X	Y			
1	2	3	4	5	6	7	8
6805	-	-	414558.05	2187776.79	Картометрический метод	5.0	-
6806	-	-	414480.35	2187713.85	Картометрический метод	5.0	-
6807	-	-	414448.88	2187752.71	Картометрический метод	5.0	-
6808	-	-	414446.34	2187755.73	Картометрический метод	5.0	-
6809	-	-	414474.31	2187781.71	Картометрический метод	5.0	-
6810	-	-	414487.20	2187793.82	Картометрический метод	5.0	-
6803	-	-	414519.80	2187824.15	Картометрический метод	5.0	-
6811	-	-	413374.16	2188664.72	Картометрический метод	5.0	-
6812	-	-	413393.17	2188657.72	Картометрический метод	5.0	-
6813	-	-	413401.84	2188639.91	Картометрический метод	5.0	-
6814	-	-	413411.04	2188621.77	Картометрический метод	5.0	-
6815	-	-	413423.07	2188595.15	Картометрический метод	5.0	-
6816	-	-	413416.78	2188590.09	Картометрический метод	5.0	-
6817	-	-	413411.84	2188592.52	Картометрический метод	5.0	-
6818	-	-	413404.79	2188586.36	Картометрический метод	5.0	-
6819	-	-	413376.85	2188594.92	Картометрический метод	5.0	-
6820	-	-	413351.51	2188600.10	Картометрический метод	5.0	-
6821	-	-	413287.37	2188620.06	Картометрический метод	5.0	-
6822	-	-	413301.40	2188637.39	Картометрический метод	5.0	-
6823	-	-	413350.30	2188653.39	Картометрический метод	5.0	-
6824	-	-	413362.05	2188649.51	Картометрический метод	5.0	-
6825	-	-	413368.12	2188647.65	Картометрический метод	5.0	-
6811	-	-	413374.16	2188664.72	Картометрический метод	5.0	-
6826	-	-	414510.04	2188580.68	Картометрический метод	5.0	-
6827	-	-	414375.40	2188498.64	Картометрический метод	5.0	-

2. Сведения о характерных точках границ объекта							
Обозначение характерных точек границ	Существующие координаты, м		Измененные (уточненные) координаты, м		Метод определения координат характерной точки	Средняя квадратическая погрешность положения характерной точки (Mt), м	Описание обозначения точки на местности (при наличии)
	X	Y	X	Y			
1	2	3	4	5	6	7	8
6828	-	-	414337.03	2188494.45	Картометрический метод	5.0	-
6829	-	-	414341.46	2188528.32	Картометрический метод	5.0	-
6830	-	-	414366.47	2188550.93	Картометрический метод	5.0	-
6826	-	-	414510.04	2188580.68	Картометрический метод	5.0	-
6831	-	-	413207.60	2187701.04	Картометрический метод	5.0	-
6832	-	-	413207.60	2187684.47	Картометрический метод	5.0	-
6833	-	-	413207.21	2187647.70	Картометрический метод	5.0	-
6834	-	-	413206.81	2187609.85	Картометрический метод	5.0	-
6835	-	-	413206.48	2187573.71	Картометрический метод	5.0	-
6836	-	-	413206.03	2187538.42	Картометрический метод	5.0	-
6837	-	-	413176.07	2187538.53	Картометрический метод	5.0	-
6838	-	-	413176.29	2187573.74	Картометрический метод	5.0	-
6839	-	-	413176.52	2187610.04	Картометрический метод	5.0	-
6840	-	-	413176.77	2187648.32	Картометрический метод	5.0	-
6841	-	-	413176.95	2187676.93	Картометрический метод	5.0	-
6842	-	-	413177.03	2187689.59	Картометрический метод	5.0	-
6831	-	-	413207.60	2187701.04	Картометрический метод	5.0	-
6843	-	-	413703.27	2188293.94	Картометрический метод	5.0	-
6844	-	-	413819.61	2188265.65	Картометрический метод	5.0	-
6845	-	-	413818.62	2188229.27	Картометрический метод	5.0	-
6846	-	-	413779.33	2188239.36	Картометрический метод	5.0	-
6847	-	-	413741.98	2188248.94	Картометрический метод	5.0	-
6848	-	-	413727.42	2188252.68	Картометрический метод	5.0	-
6849	-	-	413694.82	2188261.05	Картометрический метод	5.0	-
6843	-	-	413703.27	2188293.94	Картометрический метод	5.0	-

2. Сведения о характерных точках границ объекта							
Обозначение характерных точек границ	Существующие координаты, м		Измененные (уточненные) координаты, м		Метод определения координат характерной точки	Средняя квадратическая погрешность положения характерной точки (Mt), м	Описание обозначения точки на местности (при наличии)
	X	Y	X	Y			
1	2	3	4	5	6	7	8
6850	-	-	413223.63	2187695.08	Картометрический метод	5.0	-
6851	-	-	413246.22	2187648.25	Картометрический метод	5.0	-
6852	-	-	413259.59	2187620.52	Картометрический метод	5.0	-
6853	-	-	413247.63	2187615.01	Картометрический метод	5.0	-
6854	-	-	413247.24	2187581.34	Картометрический метод	5.0	-
6855	-	-	413246.86	2187547.12	Картометрический метод	5.0	-
6856	-	-	413218.07	2187540.11	Картометрический метод	5.0	-
6857	-	-	413218.60	2187581.53	Картометрический метод	5.0	-
6858	-	-	413218.92	2187615.21	Картометрический метод	5.0	-
6859	-	-	413219.28	2187648.43	Картометрический метод	5.0	-
6860	-	-	413219.67	2187693.60	Картометрический метод	5.0	-
6850	-	-	413223.63	2187695.08	Картометрический метод	5.0	-
6861	-	-	414282.90	2187963.83	Картометрический метод	5.0	-
6862	-	-	414284.10	2187951.10	Картометрический метод	5.0	-
6863	-	-	414287.82	2187944.39	Картометрический метод	5.0	-
6864	-	-	414293.66	2187934.78	Картометрический метод	5.0	-
6865	-	-	414308.42	2187910.49	Картометрический метод	5.0	-
6866	-	-	414319.09	2187893.58	Картометрический метод	5.0	-
6867	-	-	414327.01	2187881.03	Картометрический метод	5.0	-
6868	-	-	414328.93	2187877.98	Картометрический метод	5.0	-
6869	-	-	414302.48	2187856.58	Картометрический метод	5.0	-
6870	-	-	414292.05	2187848.14	Картометрический метод	5.0	-
6871	-	-	414290.82	2187851.75	Картометрический метод	5.0	-
6872	-	-	414278.23	2187888.72	Картометрический метод	5.0	-
6873	-	-	414267.89	2187919.12	Картометрический метод	5.0	-

2. Сведения о характерных точках границ объекта							
Обозначение характерных точек границ	Существующие координаты, м		Измененные (уточненные) координаты, м		Метод определения координат характерной точки	Средняя квадратическая погрешность положения характерной точки (Mt), м	Описание обозначения точки на местности (при наличии)
	X	Y	X	Y			
1	2	3	4	5	6	7	8
6874	-	-	414260.00	2187942.28	Картометрический метод	5.0	-
6875	-	-	414257.63	2187949.25	Картометрический метод	5.0	-
6876	-	-	414256.91	2187951.35	Картометрический метод	5.0	-
6877	-	-	414253.25	2187961.68	Картометрический метод	5.0	-
6861	-	-	414282.90	2187963.83	Картометрический метод	5.0	-
6878	-	-	413270.73	2187597.43	Картометрический метод	5.0	-
6879	-	-	413282.99	2187572.02	Картометрический метод	5.0	-
6880	-	-	413259.15	2187572.29	Картометрический метод	5.0	-
6881	-	-	413259.37	2187592.21	Картометрический метод	5.0	-
6878	-	-	413270.73	2187597.43	Картометрический метод	5.0	-
6882	-	-	409149.67	2188646.14	Картометрический метод	5.0	-
6883	-	-	409166.33	2188645.54	Картометрический метод	5.0	-
6884	-	-	409166.61	2188609.96	Картометрический метод	5.0	-
6885	-	-	409202.41	2188609.96	Картометрический метод	5.0	-
6886	-	-	409202.41	2188591.48	Картометрический метод	5.0	-
6887	-	-	409214.73	2188539.51	Картометрический метод	5.0	-
6888	-	-	409265.54	2188535.03	Картометрический метод	5.0	-
6889	-	-	409264.86	2188514.03	Картометрический метод	5.0	-
6890	-	-	409264.10	2188489.25	Картометрический метод	5.0	-
6891	-	-	409249.12	2188489.67	Картометрический метод	5.0	-
6892	-	-	409248.89	2188486.83	Картометрический метод	5.0	-
6893	-	-	409213.73	2188488.44	Картометрический метод	5.0	-
6894	-	-	409191.31	2188489.41	Картометрический метод	5.0	-
6895	-	-	409157.61	2188488.98	Картометрический метод	5.0	-
6896	-	-	409147.13	2188488.84	Картометрический метод	5.0	-

2. Сведения о характерных точках границ объекта							
Обозначение характерных точек границ	Существующие координаты, м		Измененные (уточненные) координаты, м		Метод определения координат характерной точки	Средняя квадратическая погрешность положения характерной точки (Mt), м	Описание обозначения точки на местности (при наличии)
	X	Y	X	Y			
1	2	3	4	5	6	7	8
6897	-	-	409103.22	2188489.94	Картометрический метод	5.0	-
6898	-	-	409077.16	2188492.05	Картометрический метод	5.0	-
6899	-	-	409071.89	2188503.86	Картометрический метод	5.0	-
6900	-	-	409047.24	2188511.11	Картометрический метод	5.0	-
6901	-	-	409044.53	2188512.02	Картометрический метод	5.0	-
6902	-	-	409020.98	2188509.45	Картометрический метод	5.0	-
6903	-	-	408999.69	2188507.48	Картометрический метод	5.0	-
6904	-	-	409000.35	2188505.26	Картометрический метод	5.0	-
6905	-	-	409002.71	2188501.47	Картометрический метод	5.0	-
6906	-	-	409002.76	2188501.04	Картометрический метод	5.0	-
6907	-	-	409036.40	2188503.51	Картометрический метод	5.0	-
6908	-	-	409036.33	2188505.26	Картометрический метод	5.0	-
6909	-	-	409049.49	2188504.96	Картометрический метод	5.0	-
6910	-	-	409065.46	2188499.32	Картометрический метод	5.0	-
6911	-	-	409071.49	2188494.07	Картометрический метод	5.0	-
6912	-	-	409072.31	2188488.57	Картометрический метод	5.0	-
6913	-	-	409071.76	2188482.22	Картометрический метод	5.0	-
6914	-	-	409071.66	2188481.02	Картометрический метод	5.0	-
6915	-	-	409066.40	2188438.83	Картометрический метод	5.0	-
6916	-	-	409063.84	2188419.14	Картометрический метод	5.0	-
6917	-	-	409062.82	2188411.96	Картометрический метод	5.0	-
6918	-	-	409054.45	2188412.22	Картометрический метод	5.0	-
6919	-	-	409038.64	2188413.51	Картометрический метод	5.0	-
6920	-	-	409035.25	2188413.83	Картометрический метод	5.0	-
6921	-	-	408999.16	2188417.19	Картометрический метод	5.0	-

2. Сведения о характерных точках границ объекта							
Обозначение характерных точек границ	Существующие координаты, м		Измененные (уточненные) координаты, м		Метод определения координат характерной точки	Средняя квадратическая погрешность положения характерной точки (Mt), м	Описание обозначения точки на местности (при наличии)
	X	Y	X	Y			
1	2	3	4	5	6	7	8
6922	-	-	408981.97	2188418.17	Картометрический метод	5.0	-
6923	-	-	408977.74	2188452.19	Картометрический метод	5.0	-
6924	-	-	408958.51	2188530.81	Картометрический метод	5.0	-
6925	-	-	408975.78	2188555.43	Картометрический метод	5.0	-
6926	-	-	408982.00	2188566.87	Картометрический метод	5.0	-
6927	-	-	409008.89	2188597.10	Картометрический метод	5.0	-
6928	-	-	409007.54	2188607.09	Картометрический метод	5.0	-
6929	-	-	409034.50	2188609.78	Картометрический метод	5.0	-
6930	-	-	409032.05	2188624.56	Картометрический метод	5.0	-
6931	-	-	409037.36	2188624.73	Картометрический метод	5.0	-
6932	-	-	409051.53	2188606.63	Картометрический метод	5.0	-
6933	-	-	409057.53	2188598.74	Картометрический метод	5.0	-
6934	-	-	409062.23	2188582.81	Картометрический метод	5.0	-
6935	-	-	409092.38	2188581.34	Картометрический метод	5.0	-
6936	-	-	409094.96	2188615.47	Картометрический метод	5.0	-
6937	-	-	409094.65	2188626.02	Картометрический метод	5.0	-
6938	-	-	409151.60	2188625.74	Картометрический метод	5.0	-
6882	-	-	409149.67	2188646.14	Картометрический метод	5.0	-
6939	-	-	409020.49	2188407.37	Картометрический метод	5.0	-
6940	-	-	409046.40	2188405.41	Картометрический метод	5.0	-
6941	-	-	409064.81	2188404.38	Картометрический метод	5.0	-
6942	-	-	409072.52	2188402.90	Картометрический метод	5.0	-
6943	-	-	409081.49	2188402.17	Картометрический метод	5.0	-
6944	-	-	409105.76	2188400.19	Картометрический метод	5.0	-
6945	-	-	409138.76	2188399.23	Картометрический метод	5.0	-

2. Сведения о характерных точках границ объекта							
Обозначение характерных точек границ	Существующие координаты, м		Измененные (уточненные) координаты, м		Метод определения координат характерной точки	Средняя квадратическая погрешность положения характерной точки (Mt), м	Описание обозначения точки на местности (при наличии)
	X	Y	X	Y			
1	2	3	4	5	6	7	8
6946	-	-	409192.88	2188396.83	Картометрический метод	5.0	-
6947	-	-	409210.53	2188396.50	Картометрический метод	5.0	-
6948	-	-	409214.03	2188396.61	Картометрический метод	5.0	-
6949	-	-	409219.47	2188396.70	Картометрический метод	5.0	-
6950	-	-	409232.62	2188396.91	Картометрический метод	5.0	-
6951	-	-	409281.84	2188394.91	Картометрический метод	5.0	-
6952	-	-	409304.37	2188394.57	Картометрический метод	5.0	-
6953	-	-	409305.37	2188394.54	Картометрический метод	5.0	-
6954	-	-	409309.11	2188394.37	Картометрический метод	5.0	-
6955	-	-	409311.76	2188384.84	Картометрический метод	5.0	-
6956	-	-	409310.92	2188371.05	Картометрический метод	5.0	-
6957	-	-	409310.20	2188359.18	Картометрический метод	5.0	-
6958	-	-	409306.22	2188296.66	Картометрический метод	5.0	-
6959	-	-	409275.87	2188297.50	Картометрический метод	5.0	-
6960	-	-	409228.57	2188299.48	Картометрический метод	5.0	-
6961	-	-	409211.94	2188300.45	Картометрический метод	5.0	-
6962	-	-	409177.55	2188302.46	Картометрический метод	5.0	-
6963	-	-	409133.53	2188305.08	Картометрический метод	5.0	-
6964	-	-	409081.76	2188308.65	Картометрический метод	5.0	-
6965	-	-	409070.25	2188309.27	Картометрический метод	5.0	-
6966	-	-	409070.26	2188309.64	Картометрический метод	5.0	-
6967	-	-	409065.55	2188310.23	Картометрический метод	5.0	-
6968	-	-	409059.12	2188310.82	Картометрический метод	5.0	-
6969	-	-	409045.66	2188312.09	Картометрический метод	5.0	-
6970	-	-	409037.62	2188314.78	Картометрический метод	5.0	-

2. Сведения о характерных точках границ объекта							
Обозначение характерных точек границ	Существующие координаты, м		Измененные (уточненные) координаты, м		Метод определения координат характерной точки	Средняя квадратическая погрешность положения характерной точки (Mt), м	Описание обозначения точки на местности (при наличии)
	X	Y	X	Y			
1	2	3	4	5	6	7	8
6971	-	-	409012.19	2188317.09	Картометрический метод	5.0	-
6972	-	-	409013.68	2188347.32	Картометрический метод	5.0	-
6973	-	-	409016.48	2188403.85	Картометрический метод	5.0	-
6939	-	-	409020.49	2188407.37	Картометрический метод	5.0	-
6974	-	-	409818.75	2188436.09	Картометрический метод	5.0	-
6975	-	-	409819.61	2188412.61	Картометрический метод	5.0	-
6976	-	-	409821.33	2188361.39	Картометрический метод	5.0	-
6977	-	-	409800.28	2188359.76	Картометрический метод	5.0	-
6978	-	-	409779.43	2188358.15	Картометрический метод	5.0	-
6979	-	-	409758.89	2188356.48	Картометрический метод	5.0	-
6980	-	-	409740.66	2188353.56	Картометрический метод	5.0	-
6981	-	-	409720.85	2188350.31	Картометрический метод	5.0	-
6982	-	-	409701.11	2188347.28	Картометрический метод	5.0	-
6983	-	-	409681.29	2188344.37	Картометрический метод	5.0	-
6984	-	-	409681.38	2188343.99	Картометрический метод	5.0	-
6985	-	-	409663.81	2188342.00	Картометрический метод	5.0	-
6986	-	-	409603.27	2188334.41	Картометрический метод	5.0	-
6987	-	-	409583.17	2188332.77	Картометрический метод	5.0	-
6988	-	-	409563.25	2188329.23	Картометрический метод	5.0	-
6989	-	-	409539.26	2188327.73	Картометрический метод	5.0	-
6990	-	-	409502.73	2188325.45	Картометрический метод	5.0	-
6991	-	-	409485.26	2188317.29	Картометрический метод	5.0	-
6992	-	-	409484.85	2188334.13	Картометрический метод	5.0	-
6993	-	-	409484.65	2188360.85	Картометрический метод	5.0	-
6994	-	-	409484.67	2188363.43	Картометрический метод	5.0	-

2. Сведения о характерных точках границ объекта							
Обозначение характерных точек границ	Существующие координаты, м		Измененные (уточненные) координаты, м		Метод определения координат характерной точки	Средняя квадратическая погрешность положения характерной точки (Mt), м	Описание обозначения точки на местности (при наличии)
	X	Y	X	Y			
1	2	3	4	5	6	7	8
6995	-	-	409484.69	2188374.13	Картометрический метод	5.0	-
6996	-	-	409484.29	2188404.32	Картометрический метод	5.0	-
6997	-	-	409536.74	2188421.10	Картометрический метод	5.0	-
6998	-	-	409555.83	2188426.64	Картометрический метод	5.0	-
6999	-	-	409585.08	2188435.28	Картометрический метод	5.0	-
7000	-	-	409589.44	2188418.12	Картометрический метод	5.0	-
7001	-	-	409593.62	2188403.86	Картометрический метод	5.0	-
7002	-	-	409605.65	2188397.71	Картометрический метод	5.0	-
7003	-	-	409668.11	2188407.92	Картометрический метод	5.0	-
7004	-	-	409698.79	2188413.65	Картометрический метод	5.0	-
7005	-	-	409728.02	2188419.28	Картометрический метод	5.0	-
7006	-	-	409742.84	2188422.74	Картометрический метод	5.0	-
7007	-	-	409757.09	2188425.76	Картометрический метод	5.0	-
7008	-	-	409787.77	2188430.80	Картометрический метод	5.0	-
6974	-	-	409818.75	2188436.09	Картометрический метод	5.0	-
7009	-	-	409849.96	2188567.14	Картометрический метод	5.0	-
7010	-	-	409849.75	2188546.48	Картометрический метод	5.0	-
7011	-	-	409846.84	2188502.96	Картометрический метод	5.0	-
7012	-	-	409847.34	2188502.91	Картометрический метод	5.0	-
7013	-	-	409847.25	2188500.86	Картометрический метод	5.0	-
7014	-	-	409815.01	2188501.02	Картометрический метод	5.0	-
7015	-	-	409799.07	2188498.15	Картометрический метод	5.0	-
7016	-	-	409775.00	2188493.82	Картометрический метод	5.0	-
7017	-	-	409744.40	2188487.79	Картометрический метод	5.0	-
7018	-	-	409680.31	2188477.15	Картометрический метод	5.0	-

2. Сведения о характерных точках границ объекта							
Обозначение характерных точек границ	Существующие координаты, м		Измененные (уточненные) координаты, м		Метод определения координат характерной точки	Средняя квадратическая погрешность положения характерной точки (Mt), м	Описание обозначения точки на местности (при наличии)
	X	Y	X	Y			
1	2	3	4	5	6	7	8
7019	-	-	409673.89	2188476.09	Картометрический метод	5.0	-
7020	-	-	409622.87	2188456.23	Картометрический метод	5.0	-
7021	-	-	409620.28	2188455.23	Картометрический метод	5.0	-
7022	-	-	409596.82	2188448.19	Картометрический метод	5.0	-
7023	-	-	409568.34	2188439.36	Картометрический метод	5.0	-
7024	-	-	409552.52	2188434.98	Картометрический метод	5.0	-
7025	-	-	409532.08	2188429.05	Картометрический метод	5.0	-
7026	-	-	409495.45	2188420.92	Картометрический метод	5.0	-
7027	-	-	409485.41	2188418.88	Картометрический метод	5.0	-
7028	-	-	409490.34	2188470.08	Картометрический метод	5.0	-
7029	-	-	409489.84	2188501.14	Картометрический метод	5.0	-
7030	-	-	409493.05	2188501.75	Картометрический метод	5.0	-
7031	-	-	409509.97	2188505.05	Картометрический метод	5.0	-
7032	-	-	409525.67	2188508.12	Картометрический метод	5.0	-
7033	-	-	409526.48	2188508.95	Картометрический метод	5.0	-
7034	-	-	409546.41	2188513.06	Картометрический метод	5.0	-
7035	-	-	409547.09	2188513.23	Картометрический метод	5.0	-
7036	-	-	409558.38	2188516.02	Картометрический метод	5.0	-
7037	-	-	409561.97	2188514.83	Картометрический метод	5.0	-
7038	-	-	409567.81	2188515.67	Картометрический метод	5.0	-
7039	-	-	409587.61	2188519.38	Картометрический метод	5.0	-
7040	-	-	409605.18	2188522.95	Картометрический метод	5.0	-
7041	-	-	409616.20	2188525.19	Картометрический метод	5.0	-
7042	-	-	409624.38	2188526.85	Картометрический метод	5.0	-
7043	-	-	409632.44	2188528.49	Картометрический метод	5.0	-

2. Сведения о характерных точках границ объекта							
Обозначение характерных точек границ	Существующие координаты, м		Измененные (уточненные) координаты, м		Метод определения координат характерной точки	Средняя квадратическая погрешность положения характерной точки (Mt), м	Описание обозначения точки на местности (при наличии)
	X	Y	X	Y			
1	2	3	4	5	6	7	8
7044	-	-	409644.72	2188530.85	Картометрический метод	5.0	-
7045	-	-	409646.38	2188531.32	Картометрический метод	5.0	-
7046	-	-	409664.73	2188535.04	Картометрический метод	5.0	-
7047	-	-	409683.94	2188539.09	Картометрический метод	5.0	-
7048	-	-	409683.70	2188540.26	Картометрический метод	5.0	-
7049	-	-	409695.25	2188542.79	Картометрический метод	5.0	-
7050	-	-	409704.06	2188544.73	Картометрический метод	5.0	-
7051	-	-	409715.59	2188546.56	Картометрический метод	5.0	-
7052	-	-	409716.32	2188546.74	Картометрический метод	5.0	-
7053	-	-	409719.71	2188547.61	Картометрический метод	5.0	-
7054	-	-	409734.07	2188549.70	Картометрический метод	5.0	-
7055	-	-	409734.77	2188549.92	Картометрический метод	5.0	-
7056	-	-	409734.22	2188554.33	Картометрический метод	5.0	-
7057	-	-	409734.95	2188554.49	Картометрический метод	5.0	-
7058	-	-	409753.53	2188558.61	Картометрический метод	5.0	-
7059	-	-	409755.29	2188559.00	Картометрический метод	5.0	-
7060	-	-	409766.17	2188561.41	Картометрический метод	5.0	-
7061	-	-	409772.90	2188562.90	Картометрический метод	5.0	-
7062	-	-	409772.81	2188563.38	Картометрический метод	5.0	-
7063	-	-	409791.89	2188566.42	Картометрический метод	5.0	-
7064	-	-	409801.89	2188566.56	Картометрический метод	5.0	-
7065	-	-	409811.89	2188566.70	Картометрический метод	5.0	-
7066	-	-	409821.95	2188566.80	Картометрический метод	5.0	-
7067	-	-	409832.00	2188566.91	Картометрический метод	5.0	-
7068	-	-	409841.24	2188567.03	Картометрический метод	5.0	-

2. Сведения о характерных точках границ объекта							
Обозначение характерных точек границ	Существующие координаты, м		Измененные (уточненные) координаты, м		Метод определения координат характерной точки	Средняя квадратическая погрешность положения характерной точки (Mt), м	Описание обозначения точки на местности (при наличии)
	X	Y	X	Y			
1	2	3	4	5	6	7	8
7009	-	-	409849.96	2188567.14	Картометрический метод	5.0	-
7069	-	-	409371.83	2188407.41	Картометрический метод	5.0	-
7070	-	-	409388.90	2188406.64	Картометрический метод	5.0	-
7071	-	-	409424.48	2188405.62	Картометрический метод	5.0	-
7072	-	-	409450.56	2188404.96	Картометрический метод	5.0	-
7073	-	-	409453.27	2188404.88	Картометрический метод	5.0	-
7074	-	-	409471.96	2188404.40	Картометрический метод	5.0	-
7075	-	-	409472.27	2188326.43	Картометрический метод	5.0	-
7076	-	-	409472.58	2188311.37	Картометрический метод	5.0	-
7077	-	-	409471.28	2188310.76	Картометрический метод	5.0	-
7078	-	-	409452.64	2188306.36	Картометрический метод	5.0	-
7079	-	-	409435.70	2188289.27	Картометрический метод	5.0	-
7080	-	-	409419.21	2188273.92	Картометрический метод	5.0	-
7081	-	-	409389.55	2188275.73	Картометрический метод	5.0	-
7082	-	-	409355.15	2188273.53	Картометрический метод	5.0	-
7083	-	-	409316.84	2188276.24	Картометрический метод	5.0	-
7084	-	-	409316.91	2188279.51	Картометрический метод	5.0	-
7085	-	-	409317.30	2188295.86	Картометрический метод	5.0	-
7086	-	-	409319.50	2188315.11	Картометрический метод	5.0	-
7087	-	-	409319.63	2188338.48	Картометрический метод	5.0	-
7088	-	-	409319.76	2188363.30	Картометрический метод	5.0	-
7089	-	-	409319.36	2188392.45	Картометрический метод	5.0	-
7090	-	-	409335.57	2188400.59	Картометрический метод	5.0	-
7091	-	-	409345.47	2188401.91	Картометрический метод	5.0	-
7092	-	-	409345.45	2188404.58	Картометрический метод	5.0	-

2. Сведения о характерных точках границ объекта							
Обозначение характерных точек границ	Существующие координаты, м		Измененные (уточненные) координаты, м		Метод определения координат характерной точки	Средняя квадратическая погрешность положения характерной точки (Mt), м	Описание обозначения точки на местности (при наличии)
	X	Y	X	Y			
1	2	3	4	5	6	7	8
7069	-	-	409371.83	2188407.41	Картометрический метод	5.0	-
7093	-	-	409184.48	2188485.64	Картометрический метод	5.0	-
7094	-	-	409214.13	2188485.17	Картометрический метод	5.0	-
7095	-	-	409226.94	2188484.87	Картометрический метод	5.0	-
7096	-	-	409239.78	2188484.57	Картометрический метод	5.0	-
7097	-	-	409252.78	2188484.26	Картометрический метод	5.0	-
7098	-	-	409255.90	2188481.86	Картометрический метод	5.0	-
7099	-	-	409253.94	2188425.33	Картометрический метод	5.0	-
7100	-	-	409253.82	2188421.75	Картометрический метод	5.0	-
7101	-	-	409253.58	2188413.72	Картометрический метод	5.0	-
7102	-	-	409252.80	2188410.30	Картометрический метод	5.0	-
7103	-	-	409251.05	2188407.10	Картометрический метод	5.0	-
7104	-	-	409247.74	2188405.85	Картометрический метод	5.0	-
7105	-	-	409237.63	2188406.23	Картометрический метод	5.0	-
7106	-	-	409224.14	2188406.74	Картометрический метод	5.0	-
7107	-	-	409212.30	2188407.19	Картометрический метод	5.0	-
7108	-	-	409183.51	2188408.52	Картометрический метод	5.0	-
7109	-	-	409151.06	2188408.96	Картометрический метод	5.0	-
7110	-	-	409141.14	2188409.24	Картометрический метод	5.0	-
7111	-	-	409136.46	2188409.32	Картометрический метод	5.0	-
7112	-	-	409128.25	2188409.58	Картометрический метод	5.0	-
7113	-	-	409088.67	2188410.86	Картометрический метод	5.0	-
7114	-	-	409068.84	2188411.75	Картометрический метод	5.0	-
7115	-	-	409077.95	2188484.14	Картометрический метод	5.0	-
7116	-	-	409102.90	2188483.19	Картометрический метод	5.0	-

2. Сведения о характерных точках границ объекта							
Обозначение характерных точек границ	Существующие координаты, м		Измененные (уточненные) координаты, м		Метод определения координат характерной точки	Средняя квадратическая погрешность положения характерной точки (Mt), м	Описание обозначения точки на местности (при наличии)
	X	Y	X	Y			
1	2	3	4	5	6	7	8
7117	-	-	409160.19	2188485.26	Картометрический метод	5.0	-
7093	-	-	409184.48	2188485.64	Картометрический метод	5.0	-
7118	-	-	409321.19	2188482.82	Картометрический метод	5.0	-
7119	-	-	409367.00	2188477.28	Картометрический метод	5.0	-
7120	-	-	409424.54	2188470.95	Картометрический метод	5.0	-
7121	-	-	409477.98	2188466.50	Картометрический метод	5.0	-
7122	-	-	409473.10	2188416.23	Картометрический метод	5.0	-
7123	-	-	409424.60	2188417.33	Картометрический метод	5.0	-
7124	-	-	409412.21	2188416.81	Картометрический метод	5.0	-
7125	-	-	409389.14	2188416.27	Картометрический метод	5.0	-
7126	-	-	409368.66	2188414.20	Картометрический метод	5.0	-
7127	-	-	409348.22	2188410.69	Картометрический метод	5.0	-
7128	-	-	409345.43	2188409.59	Картометрический метод	5.0	-
7129	-	-	409333.20	2188406.90	Картометрический метод	5.0	-
7130	-	-	409328.66	2188405.93	Картометрический метод	5.0	-
7131	-	-	409324.12	2188404.96	Картометрический метод	5.0	-
7132	-	-	409305.78	2188402.74	Картометрический метод	5.0	-
7133	-	-	409289.81	2188403.70	Картометрический метод	5.0	-
7134	-	-	409264.09	2188404.97	Картометрический метод	5.0	-
7135	-	-	409265.95	2188481.20	Картометрический метод	5.0	-
7118	-	-	409321.19	2188482.82	Картометрический метод	5.0	-
7136	-	-	408918.58	2188411.16	Картометрический метод	5.0	-
7137	-	-	408937.47	2188410.68	Картометрический метод	5.0	-
7138	-	-	408951.04	2188410.34	Картометрический метод	5.0	-
7139	-	-	408970.52	2188409.93	Картометрический метод	5.0	-

2. Сведения о характерных точках границ объекта							
Обозначение характерных точек границ	Существующие координаты, м		Измененные (уточненные) координаты, м		Метод определения координат характерной точки	Средняя квадратическая погрешность положения характерной точки (Mt), м	Описание обозначения точки на местности (при наличии)
	X	Y	X	Y			
1	2	3	4	5	6	7	8
7140	-	-	408985.65	2188410.04	Картометрический метод	5.0	-
7141	-	-	409006.22	2188408.46	Картометрический метод	5.0	-
7142	-	-	409002.37	2188321.58	Картометрический метод	5.0	-
7143	-	-	408997.61	2188323.75	Картометрический метод	5.0	-
7144	-	-	408976.89	2188319.27	Картометрический метод	5.0	-
7145	-	-	408965.84	2188318.32	Картометрический метод	5.0	-
7146	-	-	408935.34	2188316.00	Картометрический метод	5.0	-
7147	-	-	408917.01	2188314.71	Картометрический метод	5.0	-
7148	-	-	408901.46	2188314.74	Картометрический метод	5.0	-
7149	-	-	408838.39	2188330.51	Картометрический метод	5.0	-
7150	-	-	408842.26	2188347.22	Картометрический метод	5.0	-
7151	-	-	408851.21	2188358.06	Картометрический метод	5.0	-
7152	-	-	408879.34	2188378.59	Картометрический метод	5.0	-
7153	-	-	408913.43	2188409.02	Картометрический метод	5.0	-
7136	-	-	408918.58	2188411.16	Картометрический метод	5.0	-
7154	-	-	409807.01	2188489.34	Картометрический метод	5.0	-
7155	-	-	409816.82	2188489.08	Картометрический метод	5.0	-
7156	-	-	409818.30	2188448.52	Картометрический метод	5.0	-
7157	-	-	409793.31	2188443.95	Картометрический метод	5.0	-
7158	-	-	409779.30	2188441.69	Картометрический метод	5.0	-
7159	-	-	409652.57	2188415.48	Картометрический метод	5.0	-
7160	-	-	409627.15	2188412.38	Картометрический метод	5.0	-
7161	-	-	409610.72	2188410.38	Картометрический метод	5.0	-
7162	-	-	409608.02	2188412.26	Картометрический метод	5.0	-
7163	-	-	409606.33	2188414.99	Картометрический метод	5.0	-

2. Сведения о характерных точках границ объекта							
Обозначение характерных точек границ	Существующие координаты, м		Измененные (уточненные) координаты, м		Метод определения координат характерной точки	Средняя квадратическая погрешность положения характерной точки (Mt), м	Описание обозначения точки на местности (при наличии)
	X	Y	X	Y			
1	2	3	4	5	6	7	8
7164	-	-	409598.90	2188440.90	Картометрический метод	5.0	-
7165	-	-	409619.84	2188447.65	Картометрический метод	5.0	-
7166	-	-	409641.46	2188454.60	Картометрический метод	5.0	-
7167	-	-	409645.15	2188455.76	Картометрический метод	5.0	-
7168	-	-	409653.92	2188458.56	Картометрический метод	5.0	-
7169	-	-	409673.50	2188465.79	Картометрический метод	5.0	-
7170	-	-	409673.23	2188467.03	Картометрический метод	5.0	-
7171	-	-	409691.41	2188470.88	Картометрический метод	5.0	-
7172	-	-	409760.16	2188482.23	Картометрический метод	5.0	-
7173	-	-	409793.27	2188487.48	Картометрический метод	5.0	-
7154	-	-	409807.01	2188489.34	Картометрический метод	5.0	-
7174	-	-	408925.59	2188501.56	Картометрический метод	5.0	-
7175	-	-	408934.87	2188469.69	Картометрический метод	5.0	-
7176	-	-	408934.01	2188469.49	Картометрический метод	5.0	-
7177	-	-	408936.66	2188458.22	Картометрический метод	5.0	-
7178	-	-	408937.97	2188449.25	Картометрический метод	5.0	-
7179	-	-	408940.05	2188419.67	Картометрический метод	5.0	-
7180	-	-	408936.25	2188419.75	Картометрический метод	5.0	-
7181	-	-	408924.46	2188419.18	Картометрический метод	5.0	-
7182	-	-	408912.55	2188419.08	Картометрический метод	5.0	-
7183	-	-	408873.48	2188414.22	Картометрический метод	5.0	-
7184	-	-	408873.42	2188414.43	Картометрический метод	5.0	-
7185	-	-	408872.34	2188420.53	Картометрический метод	5.0	-
7186	-	-	408835.16	2188422.10	Картометрический метод	5.0	-
7187	-	-	408829.77	2188434.04	Картометрический метод	5.0	-

2. Сведения о характерных точках границ объекта							
Обозначение характерных точек границ	Существующие координаты, м		Измененные (уточненные) координаты, м		Метод определения координат характерной точки	Средняя квадратическая погрешность положения характерной точки (Mt), м	Описание обозначения точки на местности (при наличии)
	X	Y	X	Y			
1	2	3	4	5	6	7	8
7188	-	-	408863.04	2188472.65	Картометрический метод	5.0	-
7189	-	-	408861.50	2188480.23	Картометрический метод	5.0	-
7190	-	-	408885.92	2188490.57	Картометрический метод	5.0	-
7191	-	-	408900.43	2188496.31	Картометрический метод	5.0	-
7192	-	-	408901.91	2188486.90	Картометрический метод	5.0	-
7193	-	-	408902.69	2188481.94	Картометрический метод	5.0	-
7194	-	-	408917.63	2188485.59	Картометрический метод	5.0	-
7195	-	-	408916.53	2188493.95	Картометрический метод	5.0	-
7174	-	-	408925.59	2188501.56	Картометрический метод	5.0	-
7196	-	-	408965.54	2188433.25	Картометрический метод	5.0	-
7197	-	-	408965.73	2188427.80	Картометрический метод	5.0	-
7198	-	-	408976.19	2188428.15	Картометрический метод	5.0	-
7199	-	-	408977.41	2188418.43	Картометрический метод	5.0	-
7200	-	-	408965.79	2188418.78	Картометрический метод	5.0	-
7201	-	-	408965.94	2188421.56	Картометрический метод	5.0	-
7202	-	-	408962.14	2188421.43	Картометрический метод	5.0	-
7203	-	-	408962.06	2188423.58	Картометрический метод	5.0	-
7204	-	-	408955.43	2188423.36	Картометрический метод	5.0	-
7205	-	-	408955.19	2188430.51	Картометрический метод	5.0	-
7206	-	-	408961.54	2188430.73	Картометрический метод	5.0	-
7207	-	-	408961.46	2188433.11	Картометрический метод	5.0	-
7196	-	-	408965.54	2188433.25	Картометрический метод	5.0	-
7208	-	-	411242.82	2188848.29	Картометрический метод	5.0	-
7209	-	-	411241.15	2188816.13	Картометрический метод	5.0	-
7210	-	-	411239.85	2188791.16	Картометрический метод	5.0	-

2. Сведения о характерных точках границ объекта							
Обозначение характерных точек границ	Существующие координаты, м		Измененные (уточненные) координаты, м		Метод определения координат характерной точки	Средняя квадратическая погрешность положения характерной точки (Mt), м	Описание обозначения точки на местности (при наличии)
	X	Y	X	Y			
1	2	3	4	5	6	7	8
7211	-	-	411238.56	2188766.19	Картометрический метод	5.0	-
7212	-	-	411237.26	2188741.22	Картометрический метод	5.0	-
7213	-	-	411235.97	2188716.26	Картометрический метод	5.0	-
7214	-	-	411234.67	2188691.29	Картометрический метод	5.0	-
7215	-	-	411233.21	2188663.17	Картометрический метод	5.0	-
7216	-	-	411225.80	2188664.85	Картометрический метод	5.0	-
7217	-	-	411193.27	2188668.64	Картометрический метод	5.0	-
7218	-	-	411185.33	2188669.57	Картометрический метод	5.0	-
7219	-	-	411172.98	2188671.01	Картометрический метод	5.0	-
7220	-	-	411160.35	2188669.31	Картометрический метод	5.0	-
7221	-	-	411159.23	2188659.19	Картометрический метод	5.0	-
7222	-	-	411175.57	2188657.85	Картометрический метод	5.0	-
7223	-	-	411192.85	2188656.42	Картометрический метод	5.0	-
7224	-	-	411223.82	2188654.03	Картометрический метод	5.0	-
7225	-	-	411240.17	2188652.78	Картометрический метод	5.0	-
7226	-	-	411313.59	2188638.21	Картометрический метод	5.0	-
7227	-	-	411316.26	2188635.62	Картометрический метод	5.0	-
7228	-	-	411316.19	2188631.37	Картометрический метод	5.0	-
7229	-	-	411315.34	2188609.34	Картометрический метод	5.0	-
7230	-	-	411297.98	2188611.32	Картометрический метод	5.0	-
7231	-	-	411294.02	2188564.75	Картометрический метод	5.0	-
7232	-	-	411313.53	2188562.13	Картометрический метод	5.0	-
7233	-	-	411313.26	2188555.21	Картометрический метод	5.0	-
7234	-	-	411313.33	2188555.20	Картометрический метод	5.0	-
7235	-	-	411315.98	2188551.68	Картометрический метод	5.0	-

2. Сведения о характерных точках границ объекта							
Обозначение характерных точек границ	Существующие координаты, м		Измененные (уточненные) координаты, м		Метод определения координат характерной точки	Средняя квадратическая погрешность положения характерной точки (Mt), м	Описание обозначения точки на местности (при наличии)
	X	Y	X	Y			
1	2	3	4	5	6	7	8
7236	-	-	411314.16	2188536.14	Картометрический метод	5.0	-
7237	-	-	411310.49	2188519.83	Картометрический метод	5.0	-
7238	-	-	411312.44	2188477.00	Картометрический метод	5.0	-
7239	-	-	411309.43	2188473.75	Картометрический метод	5.0	-
7240	-	-	411281.75	2188477.05	Картометрический метод	5.0	-
7241	-	-	411280.27	2188477.26	Картометрический метод	5.0	-
7242	-	-	411270.42	2188478.50	Картометрический метод	5.0	-
7243	-	-	411266.81	2188478.94	Картометрический метод	5.0	-
7244	-	-	411266.95	2188479.93	Картометрический метод	5.0	-
7245	-	-	411253.26	2188481.24	Картометрический метод	5.0	-
7246	-	-	411246.34	2188482.03	Картометрический метод	5.0	-
7247	-	-	411234.75	2188483.35	Картометрический метод	5.0	-
7248	-	-	411232.15	2188483.63	Картометрический метод	5.0	-
7249	-	-	411232.66	2188488.90	Картометрический метод	5.0	-
7250	-	-	411209.16	2188491.29	Картометрический метод	5.0	-
7251	-	-	411204.96	2188488.81	Картометрический метод	5.0	-
7252	-	-	411178.00	2188491.21	Картометрический метод	5.0	-
7253	-	-	411166.76	2188492.33	Картометрический метод	5.0	-
7254	-	-	411155.51	2188493.44	Картометрический метод	5.0	-
7255	-	-	411116.73	2188499.41	Картометрический метод	5.0	-
7256	-	-	411075.13	2188506.30	Картометрический метод	5.0	-
7257	-	-	411072.92	2188506.66	Картометрический метод	5.0	-
7258	-	-	411075.34	2188523.95	Картометрический метод	5.0	-
7259	-	-	411076.39	2188530.54	Картометрический метод	5.0	-
7260	-	-	411077.87	2188546.70	Картометрический метод	5.0	-

2. Сведения о характерных точках границ объекта							
Обозначение характерных точек границ	Существующие координаты, м		Измененные (уточненные) координаты, м		Метод определения координат характерной точки	Средняя квадратическая погрешность положения характерной точки (Mt), м	Описание обозначения точки на местности (при наличии)
	X	Y	X	Y			
1	2	3	4	5	6	7	8
7261	-	-	411079.74	2188566.98	Картометрический метод	5.0	-
7262	-	-	411078.68	2188567.36	Картометрический метод	5.0	-
7263	-	-	411079.21	2188577.41	Картометрический метод	5.0	-
7264	-	-	411087.88	2188576.82	Картометрический метод	5.0	-
7265	-	-	411088.06	2188588.74	Картометрический метод	5.0	-
7266	-	-	411068.36	2188588.97	Картометрический метод	5.0	-
7267	-	-	411066.43	2188582.66	Картометрический метод	5.0	-
7268	-	-	411069.89	2188579.94	Картометрический метод	5.0	-
7269	-	-	411073.05	2188569.03	Картометрический метод	5.0	-
7270	-	-	411072.29	2188555.46	Картометрический метод	5.0	-
7271	-	-	411071.89	2188548.34	Картометрический метод	5.0	-
7272	-	-	411071.79	2188546.57	Картометрический метод	5.0	-
7273	-	-	411071.38	2188535.01	Картометрический метод	5.0	-
7274	-	-	411070.91	2188530.57	Картометрический метод	5.0	-
7275	-	-	411066.52	2188513.76	Картометрический метод	5.0	-
7276	-	-	411062.70	2188509.37	Картометрический метод	5.0	-
7277	-	-	411058.79	2188509.04	Картометрический метод	5.0	-
7278	-	-	411049.22	2188510.40	Картометрический метод	5.0	-
7279	-	-	411046.52	2188510.83	Картометрический метод	5.0	-
7280	-	-	411043.09	2188511.38	Картометрический метод	5.0	-
7281	-	-	411031.42	2188513.36	Картометрический метод	5.0	-
7282	-	-	411023.57	2188514.51	Картометрический метод	5.0	-
7283	-	-	411013.27	2188519.59	Картометрический метод	5.0	-
7284	-	-	411015.82	2188547.26	Картометрический метод	5.0	-
7285	-	-	411017.81	2188547.14	Картометрический метод	5.0	-

2. Сведения о характерных точках границ объекта							
Обозначение характерных точек границ	Существующие координаты, м		Измененные (уточненные) координаты, м		Метод определения координат характерной точки	Средняя квадратическая погрешность положения характерной точки (Mt), м	Описание обозначения точки на местности (при наличии)
	X	Y	X	Y			
1	2	3	4	5	6	7	8
7286	-	-	411019.66	2188610.37	Картометрический метод	5.0	-
7287	-	-	411006.81	2188610.73	Картометрический метод	5.0	-
7288	-	-	411007.28	2188660.73	Картометрический метод	5.0	-
7289	-	-	411007.30	2188676.08	Картометрический метод	5.0	-
7290	-	-	410982.82	2188682.41	Картометрический метод	5.0	-
7291	-	-	410958.41	2188688.73	Картометрический метод	5.0	-
7292	-	-	410934.05	2188695.03	Картометрический метод	5.0	-
7293	-	-	410911.20	2188700.94	Картометрический метод	5.0	-
7294	-	-	410902.64	2188702.94	Картометрический метод	5.0	-
7295	-	-	410907.34	2188805.68	Картометрический метод	5.0	-
7296	-	-	410917.81	2188807.30	Картометрический метод	5.0	-
7297	-	-	410951.70	2188811.30	Картометрический метод	5.0	-
7298	-	-	410965.82	2188812.96	Картометрический метод	5.0	-
7299	-	-	410990.61	2188815.88	Картометрический метод	5.0	-
7300	-	-	410999.01	2188816.87	Картометрический метод	5.0	-
7301	-	-	411015.42	2188818.80	Картометрический метод	5.0	-
7302	-	-	411040.21	2188821.72	Картометрический метод	5.0	-
7303	-	-	411065.03	2188824.65	Картометрический метод	5.0	-
7304	-	-	411088.65	2188827.43	Картометрический метод	5.0	-
7305	-	-	411089.83	2188827.57	Картометрический метод	5.0	-
7306	-	-	411114.62	2188830.50	Картометрический метод	5.0	-
7307	-	-	411139.42	2188833.43	Картометрический метод	5.0	-
7308	-	-	411164.18	2188836.36	Картометрический метод	5.0	-
7309	-	-	411166.13	2188819.73	Картометрический метод	5.0	-
7310	-	-	411193.47	2188820.94	Картометрический метод	5.0	-

2. Сведения о характерных точках границ объекта							
Обозначение характерных точек границ	Существующие координаты, м		Измененные (уточненные) координаты, м		Метод определения координат характерной точки	Средняя квадратическая погрешность положения характерной точки (Mt), м	Описание обозначения точки на местности (при наличии)
	X	Y	X	Y			
1	2	3	4	5	6	7	8
7311	-	-	411194.62	2188842.30	Картометрический метод	5.0	-
7312	-	-	411202.67	2188843.30	Картометрический метод	5.0	-
7208	-	-	411242.82	2188848.29	Картометрический метод	5.0	-
7313	-	-	411724.85	2189295.15	Картометрический метод	5.0	-
7314	-	-	411762.29	2189292.22	Картометрический метод	5.0	-
7315	-	-	411896.34	2189281.58	Картометрический метод	5.0	-
7316	-	-	411895.89	2189265.88	Картометрический метод	5.0	-
7317	-	-	411926.86	2189262.40	Картометрический метод	5.0	-
7318	-	-	411958.98	2189258.79	Картометрический метод	5.0	-
7319	-	-	411993.40	2189254.92	Картометрический метод	5.0	-
7320	-	-	412012.77	2189252.74	Картометрический метод	5.0	-
7321	-	-	412018.79	2189252.06	Картометрический метод	5.0	-
7322	-	-	412030.41	2189250.75	Картометрический метод	5.0	-
7323	-	-	412075.86	2189245.64	Картометрический метод	5.0	-
7324	-	-	412090.81	2189243.96	Картометрический метод	5.0	-
7325	-	-	412127.99	2189239.78	Картометрический метод	5.0	-
7326	-	-	412119.53	2189193.76	Картометрический метод	5.0	-
7327	-	-	412112.28	2189154.25	Картометрический метод	5.0	-
7328	-	-	412106.29	2189104.99	Картометрический метод	5.0	-
7329	-	-	412062.70	2189088.53	Картометрический метод	5.0	-
7330	-	-	412016.14	2189047.76	Картометрический метод	5.0	-
7331	-	-	411938.01	2189016.33	Картометрический метод	5.0	-
7332	-	-	411891.45	2189014.99	Картометрический метод	5.0	-
7333	-	-	411890.49	2189063.37	Картометрический метод	5.0	-
7334	-	-	411890.41	2189067.51	Картометрический метод	5.0	-

2. Сведения о характерных точках границ объекта							
Обозначение характерных точек границ	Существующие координаты, м		Измененные (уточненные) координаты, м		Метод определения координат характерной точки	Средняя квадратическая погрешность положения характерной точки (Mt), м	Описание обозначения точки на местности (при наличии)
	X	Y	X	Y			
1	2	3	4	5	6	7	8
7335	-	-	411890.42	2189075.56	Картометрический метод	5.0	-
7336	-	-	411781.59	2189063.86	Картометрический метод	5.0	-
7337	-	-	411751.05	2189049.98	Картометрический метод	5.0	-
7338	-	-	411652.59	2189005.25	Картометрический метод	5.0	-
7339	-	-	411669.31	2189178.39	Картометрический метод	5.0	-
7340	-	-	411702.53	2189210.81	Картометрический метод	5.0	-
7341	-	-	411720.60	2189279.10	Картометрический метод	5.0	-
7313	-	-	411724.85	2189295.15	Картометрический метод	5.0	-
7342	-	-	411715.02	2189020.49	Картометрический метод	5.0	-
7343	-	-	411724.95	2189008.79	Картометрический метод	5.0	-
7344	-	-	411709.88	2188997.58	Картометрический метод	5.0	-
7345	-	-	411703.79	2188992.27	Картометрический метод	5.0	-
7346	-	-	411692.81	2188975.52	Картометрический метод	5.0	-
7347	-	-	411689.11	2188967.16	Картометрический метод	5.0	-
7348	-	-	411686.65	2188958.14	Картометрический метод	5.0	-
7349	-	-	411685.51	2188946.60	Картометрический метод	5.0	-
7350	-	-	411685.88	2188935.29	Картометрический метод	5.0	-
7351	-	-	411691.80	2188921.21	Картометрический метод	5.0	-
7352	-	-	411698.91	2188911.72	Картометрический метод	5.0	-
7353	-	-	411782.25	2188880.84	Картометрический метод	5.0	-
7354	-	-	411783.16	2188880.00	Картометрический метод	5.0	-
7355	-	-	411776.60	2188873.25	Картометрический метод	5.0	-
7356	-	-	411775.39	2188864.29	Картометрический метод	5.0	-
7357	-	-	411774.32	2188860.08	Картометрический метод	5.0	-
7358	-	-	411779.19	2188850.81	Картометрический метод	5.0	-

2. Сведения о характерных точках границ объекта							
Обозначение характерных точек границ	Существующие координаты, м		Измененные (уточненные) координаты, м		Метод определения координат характерной точки	Средняя квадратическая погрешность положения характерной точки (Mt), м	Описание обозначения точки на местности (при наличии)
	X	Y	X	Y			
1	2	3	4	5	6	7	8
7359	-	-	411779.42	2188847.80	Картометрический метод	5.0	-
7360	-	-	411773.63	2188839.00	Картометрический метод	5.0	-
7361	-	-	411771.77	2188827.88	Картометрический метод	5.0	-
7362	-	-	411769.92	2188823.48	Картометрический метод	5.0	-
7363	-	-	411759.03	2188813.52	Картометрический метод	5.0	-
7364	-	-	411750.46	2188810.51	Картометрический метод	5.0	-
7365	-	-	411746.52	2188807.03	Картометрический метод	5.0	-
7366	-	-	411745.36	2188803.79	Картометрический метод	5.0	-
7367	-	-	411748.37	2188793.36	Картометрический метод	5.0	-
7368	-	-	411743.28	2188783.17	Картометрический метод	5.0	-
7369	-	-	411735.63	2188775.06	Картометрический метод	5.0	-
7370	-	-	411735.63	2188766.03	Картометрический метод	5.0	-
7371	-	-	411738.18	2188759.54	Картометрический метод	5.0	-
7372	-	-	411749.30	2188749.11	Картометрический метод	5.0	-
7373	-	-	411751.15	2188738.92	Картометрический метод	5.0	-
7374	-	-	411748.37	2188733.82	Картометрический метод	5.0	-
7375	-	-	411660.65	2188699.79	Картометрический метод	5.0	-
7376	-	-	411662.92	2188696.33	Картометрический метод	5.0	-
7377	-	-	411660.13	2188693.18	Картометрический метод	5.0	-
7378	-	-	411656.96	2188691.19	Картометрический метод	5.0	-
7379	-	-	411643.02	2188699.56	Картометрический метод	5.0	-
7380	-	-	411639.86	2188698.90	Картометрический метод	5.0	-
7381	-	-	411629.18	2188698.19	Картометрический метод	5.0	-
7382	-	-	411603.35	2188696.76	Картометрический метод	5.0	-
7383	-	-	411606.36	2188660.85	Картометрический метод	5.0	-

2. Сведения о характерных точках границ объекта							
Обозначение характерных точек границ	Существующие координаты, м		Измененные (уточненные) координаты, м		Метод определения координат характерной точки	Средняя квадратическая погрешность положения характерной точки (Mt), м	Описание обозначения точки на местности (при наличии)
	X	Y	X	Y			
1	2	3	4	5	6	7	8
7384	-	-	411609.38	2188647.45	Картометрический метод	5.0	-
7385	-	-	411609.38	2188631.66	Картометрический метод	5.0	-
7386	-	-	411592.93	2188630.96	Картометрический метод	5.0	-
7387	-	-	411593.16	2188655.75	Картометрический метод	5.0	-
7388	-	-	411566.98	2188675.44	Картометрический метод	5.0	-
7389	-	-	411568.37	2188629.34	Картометрический метод	5.0	-
7390	-	-	411561.82	2188628.26	Картометрический метод	5.0	-
7391	-	-	411562.84	2188626.20	Картометрический метод	5.0	-
7392	-	-	411562.75	2188621.52	Картометрический метод	5.0	-
7393	-	-	411563.58	2188619.32	Картометрический метод	5.0	-
7394	-	-	411567.00	2188609.31	Картометрический метод	5.0	-
7395	-	-	411566.89	2188601.45	Картометрический метод	5.0	-
7396	-	-	411553.30	2188602.80	Картометрический метод	5.0	-
7397	-	-	411550.69	2188573.77	Картометрический метод	5.0	-
7398	-	-	411573.31	2188573.00	Картометрический метод	5.0	-
7399	-	-	411573.78	2188553.39	Картометрический метод	5.0	-
7400	-	-	411570.85	2188553.37	Картометрический метод	5.0	-
7401	-	-	411542.01	2188554.03	Картометрический метод	5.0	-
7402	-	-	411536.83	2188554.14	Картометрический метод	5.0	-
7403	-	-	411490.37	2188555.19	Картометрический метод	5.0	-
7404	-	-	411491.13	2188572.67	Картометрический метод	5.0	-
7405	-	-	411491.14	2188572.96	Картометрический метод	5.0	-
7406	-	-	411490.83	2188572.95	Картометрический метод	5.0	-
7407	-	-	411490.25	2188573.00	Картометрический метод	5.0	-
7408	-	-	411490.10	2188588.10	Картометрический метод	5.0	-

2. Сведения о характерных точках границ объекта							
Обозначение характерных точек границ	Существующие координаты, м		Измененные (уточненные) координаты, м		Метод определения координат характерной точки	Средняя квадратическая погрешность положения характерной точки (Mt), м	Описание обозначения точки на местности (при наличии)
	X	Y	X	Y			
1	2	3	4	5	6	7	8
7409	-	-	411490.40	2188591.68	Картометрический метод	5.0	-
7410	-	-	411489.94	2188605.55	Картометрический метод	5.0	-
7411	-	-	411489.68	2188630.42	Картометрический метод	5.0	-
7412	-	-	411490.11	2188632.16	Картометрический метод	5.0	-
7413	-	-	411489.64	2188637.36	Картометрический метод	5.0	-
7414	-	-	411490.71	2188654.37	Картометрический метод	5.0	-
7415	-	-	411492.34	2188678.64	Картометрический метод	5.0	-
7416	-	-	411495.38	2188680.02	Картометрический метод	5.0	-
7417	-	-	411495.32	2188687.60	Картометрический метод	5.0	-
7418	-	-	411498.35	2188730.17	Картометрический метод	5.0	-
7419	-	-	411499.62	2188738.06	Картометрический метод	5.0	-
7420	-	-	411501.36	2188738.12	Картометрический метод	5.0	-
7421	-	-	411505.97	2188759.27	Картометрический метод	5.0	-
7422	-	-	411515.60	2188760.25	Картометрический метод	5.0	-
7423	-	-	411527.96	2188764.44	Картометрический метод	5.0	-
7424	-	-	411533.62	2188767.71	Картометрический метод	5.0	-
7425	-	-	411538.81	2188771.70	Картометрический метод	5.0	-
7426	-	-	411543.43	2188776.32	Картометрический метод	5.0	-
7427	-	-	411548.09	2188782.59	Картометрический метод	5.0	-
7428	-	-	411550.68	2188787.17	Картометрический метод	5.0	-
7429	-	-	411553.19	2188793.22	Картометрический метод	5.0	-
7430	-	-	411555.14	2188802.03	Картометрический метод	5.0	-
7431	-	-	411552.68	2188801.51	Картометрический метод	5.0	-
7432	-	-	411554.36	2188811.54	Картометрический метод	5.0	-
7433	-	-	411556.80	2188812.05	Картометрический метод	5.0	-

2. Сведения о характерных точках границ объекта							
Обозначение характерных точек границ	Существующие координаты, м		Измененные (уточненные) координаты, м		Метод определения координат характерной точки	Средняя квадратическая погрешность положения характерной точки (Mt), м	Описание обозначения точки на местности (при наличии)
	X	Y	X	Y			
1	2	3	4	5	6	7	8
7434	-	-	411558.71	2188823.21	Картометрический метод	5.0	-
7435	-	-	411560.24	2188836.80	Картометрический метод	5.0	-
7436	-	-	411560.78	2188855.41	Картометрический метод	5.0	-
7437	-	-	411560.05	2188868.99	Картометрический метод	5.0	-
7438	-	-	411580.61	2188895.63	Картометрический метод	5.0	-
7439	-	-	411621.02	2188926.40	Картометрический метод	5.0	-
7440	-	-	411639.99	2188986.52	Картометрический метод	5.0	-
7342	-	-	411715.02	2189020.49	Картометрический метод	5.0	-
7441	-	-	411494.33	2188545.76	Картометрический метод	5.0	-
7442	-	-	411503.93	2188545.42	Картометрический метод	5.0	-
7443	-	-	411515.75	2188545.59	Картометрический метод	5.0	-
7444	-	-	411537.51	2188545.48	Картометрический метод	5.0	-
7445	-	-	411574.50	2188545.74	Картометрический метод	5.0	-
7446	-	-	411574.68	2188545.33	Картометрический метод	5.0	-
7447	-	-	411587.72	2188545.50	Картометрический метод	5.0	-
7448	-	-	411594.77	2188544.91	Картометрический метод	5.0	-
7449	-	-	411598.81	2188544.65	Картометрический метод	5.0	-
7450	-	-	411599.88	2188544.63	Картометрический метод	5.0	-
7451	-	-	411624.18	2188543.43	Картометрический метод	5.0	-
7452	-	-	411624.24	2188543.69	Картометрический метод	5.0	-
7453	-	-	411643.80	2188543.18	Картометрический метод	5.0	-
7454	-	-	411672.09	2188542.86	Картометрический метод	5.0	-
7455	-	-	411725.32	2188539.80	Картометрический метод	5.0	-
7456	-	-	411723.47	2188440.88	Картометрический метод	5.0	-
7457	-	-	411722.27	2188434.81	Картометрический метод	5.0	-

2. Сведения о характерных точках границ объекта							
Обозначение характерных точек границ	Существующие координаты, м		Измененные (уточненные) координаты, м		Метод определения координат характерной точки	Средняя квадратическая погрешность положения характерной точки (Mt), м	Описание обозначения точки на местности (при наличии)
	X	Y	X	Y			
1	2	3	4	5	6	7	8
7458	-	-	411720.36	2188428.91	Картометрический метод	5.0	-
7459	-	-	411717.76	2188423.29	Картометрический метод	5.0	-
7460	-	-	411714.50	2188418.03	Картометрический метод	5.0	-
7461	-	-	411710.63	2188413.19	Картометрический метод	5.0	-
7462	-	-	411706.21	2188408.85	Картометрический метод	5.0	-
7463	-	-	411701.30	2188405.07	Картометрический метод	5.0	-
7464	-	-	411695.97	2188401.91	Картометрический метод	5.0	-
7465	-	-	411690.30	2188399.41	Картометрический метод	5.0	-
7466	-	-	411684.38	2188397.60	Картометрический метод	5.0	-
7467	-	-	411678.28	2188396.52	Картометрический метод	5.0	-
7468	-	-	411627.52	2188396.62	Картометрический метод	5.0	-
7469	-	-	411627.40	2188394.34	Картометрический метод	5.0	-
7470	-	-	411618.30	2188395.20	Картометрический метод	5.0	-
7471	-	-	411591.13	2188397.75	Картометрический метод	5.0	-
7472	-	-	411579.00	2188396.71	Картометрический метод	5.0	-
7473	-	-	411578.11	2188382.48	Картометрический метод	5.0	-
7474	-	-	411576.83	2188375.22	Картометрический метод	5.0	-
7475	-	-	411580.84	2188287.86	Картометрический метод	5.0	-
7476	-	-	411579.19	2188247.76	Картометрический метод	5.0	-
7477	-	-	411581.47	2188247.70	Картометрический метод	5.0	-
7478	-	-	411581.37	2188229.97	Картометрический метод	5.0	-
7479	-	-	411581.28	2188212.92	Картометрический метод	5.0	-
7480	-	-	411581.11	2188180.00	Картометрический метод	5.0	-
7481	-	-	411502.46	2188182.72	Картометрический метод	5.0	-
7482	-	-	411465.03	2188184.01	Картометрический метод	5.0	-

2. Сведения о характерных точках границ объекта							
Обозначение характерных точек границ	Существующие координаты, м		Измененные (уточненные) координаты, м		Метод определения координат характерной точки	Средняя квадратическая погрешность положения характерной точки (Mt), м	Описание обозначения точки на местности (при наличии)
	X	Y	X	Y			
1	2	3	4	5	6	7	8
7483	-	-	411465.50	2188212.69	Картометрический метод	5.0	-
7484	-	-	411467.53	2188250.59	Картометрический метод	5.0	-
7485	-	-	411468.04	2188269.55	Картометрический метод	5.0	-
7486	-	-	411468.23	2188274.47	Картометрический метод	5.0	-
7487	-	-	411468.89	2188287.04	Картометрический метод	5.0	-
7488	-	-	411469.21	2188291.09	Картометрический метод	5.0	-
7489	-	-	411471.61	2188321.06	Картометрический метод	5.0	-
7490	-	-	411477.08	2188369.13	Картометрический метод	5.0	-
7491	-	-	411477.19	2188371.61	Картометрический метод	5.0	-
7492	-	-	411475.41	2188371.69	Картометрический метод	5.0	-
7493	-	-	411475.61	2188374.44	Картометрический метод	5.0	-
7494	-	-	411477.61	2188387.18	Картометрический метод	5.0	-
7495	-	-	411477.91	2188388.45	Картометрический метод	5.0	-
7496	-	-	411478.15	2188389.62	Картометрический метод	5.0	-
7497	-	-	411478.66	2188393.31	Картометрический метод	5.0	-
7498	-	-	411480.23	2188400.73	Картометрический метод	5.0	-
7499	-	-	411480.74	2188400.68	Картометрический метод	5.0	-
7500	-	-	411482.25	2188412.67	Картометрический метод	5.0	-
7501	-	-	411482.58	2188415.24	Картометрический метод	5.0	-
7502	-	-	411483.99	2188429.83	Картометрический метод	5.0	-
7503	-	-	411484.27	2188432.63	Картометрический метод	5.0	-
7504	-	-	411486.25	2188452.74	Картометрический метод	5.0	-
7505	-	-	411487.03	2188453.25	Картометрический метод	5.0	-
7506	-	-	411488.59	2188469.82	Картометрический метод	5.0	-
7507	-	-	411484.87	2188476.29	Картометрический метод	5.0	-

2. Сведения о характерных точках границ объекта							
Обозначение характерных точек границ	Существующие координаты, м		Измененные (уточненные) координаты, м		Метод определения координат характерной точки	Средняя квадратическая погрешность положения характерной точки (Mt), м	Описание обозначения точки на местности (при наличии)
	X	Y	X	Y			
1	2	3	4	5	6	7	8
7508	-	-	411486.98	2188501.30	Картометрический метод	5.0	-
7509	-	-	411486.64	2188501.32	Картометрический метод	5.0	-
7510	-	-	411488.96	2188521.95	Картометрический метод	5.0	-
7511	-	-	411490.49	2188544.69	Картометрический метод	5.0	-
7441	-	-	411494.33	2188545.76	Картометрический метод	5.0	-
7512	-	-	411733.21	2188539.14	Картометрический метод	5.0	-
7513	-	-	411738.86	2188539.02	Картометрический метод	5.0	-
7514	-	-	411768.74	2188538.69	Картометрический метод	5.0	-
7515	-	-	411798.76	2188538.23	Картометрический метод	5.0	-
7516	-	-	411848.76	2188537.75	Картометрический метод	5.0	-
7517	-	-	411855.37	2188537.96	Картометрический метод	5.0	-
7518	-	-	411851.92	2188459.33	Картометрический метод	5.0	-
7519	-	-	411851.60	2188371.26	Картометрический метод	5.0	-
7520	-	-	411800.04	2188372.19	Картометрический метод	5.0	-
7521	-	-	411799.90	2188363.06	Картометрический метод	5.0	-
7522	-	-	411810.31	2188360.01	Картометрический метод	5.0	-
7523	-	-	411825.67	2188346.47	Картометрический метод	5.0	-
7524	-	-	411825.67	2188333.89	Картометрический метод	5.0	-
7525	-	-	411825.67	2188313.89	Картометрический метод	5.0	-
7526	-	-	411818.11	2188313.88	Картометрический метод	5.0	-
7527	-	-	411823.40	2188305.39	Картометрический метод	5.0	-
7528	-	-	411812.37	2188299.25	Картометрический метод	5.0	-
7529	-	-	411800.19	2188290.99	Картометрический метод	5.0	-
7530	-	-	411798.64	2188286.61	Картометрический метод	5.0	-
7531	-	-	411786.25	2188280.14	Картометрический метод	5.0	-

2. Сведения о характерных точках границ объекта							
Обозначение характерных точек границ	Существующие координаты, м		Измененные (уточненные) координаты, м		Метод определения координат характерной точки	Средняя квадратическая погрешность положения характерной точки (Mt), м	Описание обозначения точки на местности (при наличии)
	X	Y	X	Y			
1	2	3	4	5	6	7	8
7532	-	-	411769.44	2188279.99	Картометрический метод	5.0	-
7533	-	-	411739.49	2188281.68	Картометрический метод	5.0	-
7534	-	-	411709.17	2188283.22	Картометрический метод	5.0	-
7535	-	-	411678.21	2188284.81	Картометрический метод	5.0	-
7536	-	-	411647.23	2188286.39	Картометрический метод	5.0	-
7537	-	-	411616.87	2188287.94	Картометрический метод	5.0	-
7538	-	-	411588.88	2188289.57	Картометрический метод	5.0	-
7539	-	-	411586.95	2188339.91	Картометрический метод	5.0	-
7540	-	-	411590.09	2188339.71	Картометрический метод	5.0	-
7541	-	-	411590.24	2188388.17	Картометрический метод	5.0	-
7542	-	-	411620.02	2188388.10	Картометрический метод	5.0	-
7543	-	-	411620.07	2188388.94	Картометрический метод	5.0	-
7544	-	-	411628.94	2188388.08	Картометрический метод	5.0	-
7545	-	-	411678.65	2188387.97	Картометрический метод	5.0	-
7546	-	-	411685.35	2188388.85	Картометрический метод	5.0	-
7547	-	-	411691.91	2188390.50	Картометрический метод	5.0	-
7548	-	-	411698.24	2188392.88	Картометрический метод	5.0	-
7549	-	-	411704.25	2188395.97	Картометрический метод	5.0	-
7550	-	-	411709.87	2188399.73	Картометрический метод	5.0	-
7551	-	-	411715.03	2188404.11	Картометрический метод	5.0	-
7552	-	-	411719.64	2188409.05	Картометрический метод	5.0	-
7553	-	-	411723.67	2188414.49	Картометрический метод	5.0	-
7554	-	-	411727.04	2188420.34	Картометрический метод	5.0	-
7555	-	-	411729.73	2188426.55	Картометрический метод	5.0	-
7556	-	-	411731.68	2188433.02	Картометрический метод	5.0	-

2. Сведения о характерных точках границ объекта							
Обозначение характерных точек границ	Существующие координаты, м		Измененные (уточненные) координаты, м		Метод определения координат характерной точки	Средняя квадратическая погрешность положения характерной точки (Mt), м	Описание обозначения точки на местности (при наличии)
	X	Y	X	Y			
1	2	3	4	5	6	7	8
7557	-	-	411732.89	2188439.68	Картометрический метод	5.0	-
7512	-	-	411733.21	2188539.14	Картометрический метод	5.0	-
7558	-	-	411317.59	2188452.45	Картометрический метод	5.0	-
7559	-	-	411320.24	2188452.10	Картометрический метод	5.0	-
7560	-	-	411369.46	2188447.84	Картометрический метод	5.0	-
7561	-	-	411379.57	2188446.97	Картометрический метод	5.0	-
7562	-	-	411400.64	2188445.15	Картометрический метод	5.0	-
7563	-	-	411400.91	2188448.43	Картометрический метод	5.0	-
7564	-	-	411419.40	2188450.44	Картометрический метод	5.0	-
7565	-	-	411429.81	2188449.94	Картометрический метод	5.0	-
7566	-	-	411442.97	2188450.33	Картометрический метод	5.0	-
7567	-	-	411453.23	2188450.80	Картометрический метод	5.0	-
7568	-	-	411454.47	2188449.95	Картометрический метод	5.0	-
7569	-	-	411471.35	2188447.96	Картометрический метод	5.0	-
7570	-	-	411469.80	2188423.35	Картометрический метод	5.0	-
7571	-	-	411468.53	2188399.44	Картометрический метод	5.0	-
7572	-	-	411468.11	2188394.61	Картометрический метод	5.0	-
7573	-	-	411466.20	2188374.93	Картометрический метод	5.0	-
7574	-	-	411465.51	2188368.13	Картометрический метод	5.0	-
7575	-	-	411464.37	2188352.45	Картометрический метод	5.0	-
7576	-	-	411463.79	2188352.51	Картометрический метод	5.0	-
7577	-	-	411461.01	2188324.54	Картометрический метод	5.0	-
7578	-	-	411457.01	2188315.19	Картометрический метод	5.0	-
7579	-	-	411457.82	2188313.15	Картометрический метод	5.0	-
7580	-	-	411454.03	2188243.05	Картометрический метод	5.0	-

2. Сведения о характерных точках границ объекта							
Обозначение характерных точек границ	Существующие координаты, м		Измененные (уточненные) координаты, м		Метод определения координат характерной точки	Средняя квадратическая погрешность положения характерной точки (Mt), м	Описание обозначения точки на местности (при наличии)
	X	Y	X	Y			
1	2	3	4	5	6	7	8
7581	-	-	411454.42	2188243.04	Картометрический метод	5.0	-
7582	-	-	411455.29	2188243.06	Картометрический метод	5.0	-
7583	-	-	411454.05	2188184.07	Картометрический метод	5.0	-
7584	-	-	411450.45	2188184.23	Картометрический метод	5.0	-
7585	-	-	411446.95	2188184.38	Картометрический метод	5.0	-
7586	-	-	411440.92	2188184.65	Картометрический метод	5.0	-
7587	-	-	411415.28	2188186.08	Картометрический метод	5.0	-
7588	-	-	411379.78	2188187.82	Картометрический метод	5.0	-
7589	-	-	411379.74	2188187.15	Картометрический метод	5.0	-
7590	-	-	411345.48	2188188.48	Картометрический метод	5.0	-
7591	-	-	411304.50	2188189.92	Картометрический метод	5.0	-
7592	-	-	411304.56	2188190.89	Картометрический метод	5.0	-
7593	-	-	411306.85	2188247.05	Картометрический метод	5.0	-
7594	-	-	411309.20	2188328.42	Картометрический метод	5.0	-
7595	-	-	411309.21	2188337.10	Картометрический метод	5.0	-
7596	-	-	411345.24	2188335.02	Картометрический метод	5.0	-
7597	-	-	411348.01	2188362.23	Картометрический метод	5.0	-
7598	-	-	411302.32	2188365.41	Картометрический метод	5.0	-
7599	-	-	411302.39	2188391.76	Картометрический метод	5.0	-
7600	-	-	411305.93	2188407.33	Картометрический метод	5.0	-
7601	-	-	411306.82	2188411.23	Картометрический метод	5.0	-
7602	-	-	411311.62	2188431.75	Картометрический метод	5.0	-
7603	-	-	411312.53	2188435.65	Картометрический метод	5.0	-
7604	-	-	411312.68	2188437.10	Картометрический метод	5.0	-
7558	-	-	411317.59	2188452.45	Картометрический метод	5.0	-

2. Сведения о характерных точках границ объекта							
Обозначение характерных точек границ	Существующие координаты, м		Измененные (уточненные) координаты, м		Метод определения координат характерной точки	Средняя квадратическая погрешность положения характерной точки (Mt), м	Описание обозначения точки на местности (при наличии)
	X	Y	X	Y			
1	2	3	4	5	6	7	8
7605	-	-	411436.99	2188757.48	Картометрический метод	5.0	-
7606	-	-	411441.43	2188757.47	Картометрический метод	5.0	-
7607	-	-	411453.54	2188756.70	Картометрический метод	5.0	-
7608	-	-	411475.07	2188755.99	Картометрический метод	5.0	-
7609	-	-	411493.53	2188754.89	Картометрический метод	5.0	-
7610	-	-	411489.84	2188725.54	Картометрический метод	5.0	-
7611	-	-	411483.62	2188683.80	Картометрический метод	5.0	-
7612	-	-	411482.20	2188656.43	Картометрический метод	5.0	-
7613	-	-	411483.21	2188656.32	Картометрический метод	5.0	-
7614	-	-	411482.39	2188642.13	Картометрический метод	5.0	-
7615	-	-	411481.22	2188635.95	Картометрический метод	5.0	-
7616	-	-	411481.03	2188631.12	Картометрический метод	5.0	-
7617	-	-	411479.79	2188612.21	Картометрический метод	5.0	-
7618	-	-	411480.82	2188607.09	Картометрический метод	5.0	-
7619	-	-	411480.38	2188582.56	Картометрический метод	5.0	-
7620	-	-	411479.58	2188582.56	Картометрический метод	5.0	-
7621	-	-	411479.02	2188566.30	Картометрический метод	5.0	-
7622	-	-	411478.96	2188563.08	Картометрический метод	5.0	-
7623	-	-	411478.89	2188557.98	Картометрический метод	5.0	-
7624	-	-	411472.77	2188557.95	Картометрический метод	5.0	-
7625	-	-	411472.88	2188550.74	Картометрический метод	5.0	-
7626	-	-	411472.87	2188547.43	Картометрический метод	5.0	-
7627	-	-	411472.98	2188535.31	Картометрический метод	5.0	-
7628	-	-	411475.92	2188535.18	Картометрический метод	5.0	-
7629	-	-	411474.62	2188514.76	Картометрический метод	5.0	-

2. Сведения о характерных точках границ объекта							
Обозначение характерных точек границ	Существующие координаты, м		Измененные (уточненные) координаты, м		Метод определения координат характерной точки	Средняя квадратическая погрешность положения характерной точки (Mt), м	Описание обозначения точки на местности (при наличии)
	X	Y	X	Y			
1	2	3	4	5	6	7	8
7630	-	-	411474.34	2188514.20	Картометрический метод	5.0	-
7631	-	-	411473.99	2188489.30	Картометрический метод	5.0	-
7632	-	-	411474.85	2188487.62	Картометрический метод	5.0	-
7633	-	-	411472.13	2188461.40	Картометрический метод	5.0	-
7634	-	-	411470.59	2188460.16	Картометрический метод	5.0	-
7635	-	-	411404.84	2188465.27	Картометрический метод	5.0	-
7636	-	-	411407.27	2188510.02	Картометрический метод	5.0	-
7637	-	-	411396.48	2188511.64	Картометрический метод	5.0	-
7638	-	-	411393.62	2188466.53	Картометрический метод	5.0	-
7639	-	-	411361.01	2188470.19	Картометрический метод	5.0	-
7640	-	-	411331.27	2188473.12	Картометрический метод	5.0	-
7641	-	-	411330.23	2188486.44	Картометрический метод	5.0	-
7642	-	-	411322.10	2188486.78	Картометрический метод	5.0	-
7643	-	-	411322.53	2188519.24	Картометрический метод	5.0	-
7644	-	-	411322.97	2188524.45	Картометрический метод	5.0	-
7645	-	-	411325.22	2188546.15	Картометрический метод	5.0	-
7646	-	-	411325.44	2188547.86	Картометрический метод	5.0	-
7647	-	-	411326.09	2188582.93	Картометрический метод	5.0	-
7648	-	-	411326.48	2188582.92	Картометрический метод	5.0	-
7649	-	-	411329.65	2188627.11	Картометрический метод	5.0	-
7650	-	-	411330.65	2188637.92	Картометрический метод	5.0	-
7651	-	-	411331.19	2188663.53	Картометрический метод	5.0	-
7652	-	-	411329.19	2188663.60	Картометрический метод	5.0	-
7653	-	-	411330.01	2188681.74	Картометрический метод	5.0	-
7654	-	-	411330.53	2188700.87	Картометрический метод	5.0	-

2. Сведения о характерных точках границ объекта							
Обозначение характерных точек границ	Существующие координаты, м		Измененные (уточненные) координаты, м		Метод определения координат характерной точки	Средняя квадратическая погрешность положения характерной точки (Mt), м	Описание обозначения точки на местности (при наличии)
	X	Y	X	Y			
1	2	3	4	5	6	7	8
7655	-	-	411432.48	2188698.68	Картометрический метод	5.0	-
7656	-	-	411433.84	2188727.88	Картометрический метод	5.0	-
7657	-	-	411429.11	2188732.14	Картометрический метод	5.0	-
7658	-	-	411430.25	2188757.48	Картометрический метод	5.0	-
7659	-	-	411434.82	2188757.48	Картометрический метод	5.0	-
7605	-	-	411436.99	2188757.48	Картометрический метод	5.0	-
7660	-	-	411849.64	2188298.54	Картометрический метод	5.0	-
7661	-	-	411849.21	2188295.97	Картометрический метод	5.0	-
7662	-	-	411850.68	2188262.37	Картометрический метод	5.0	-
7663	-	-	411852.51	2188243.12	Картометрический метод	5.0	-
7664	-	-	411856.45	2188202.90	Картометрический метод	5.0	-
7665	-	-	411859.55	2188170.57	Картометрический метод	5.0	-
7666	-	-	411810.11	2188173.57	Картометрический метод	5.0	-
7667	-	-	411809.92	2188169.13	Картометрический метод	5.0	-
7668	-	-	411784.94	2188170.23	Картометрический метод	5.0	-
7669	-	-	411586.50	2188179.75	Картометрический метод	5.0	-
7670	-	-	411586.79	2188228.71	Картометрический метод	5.0	-
7671	-	-	411589.38	2188278.57	Картометрический метод	5.0	-
7672	-	-	411622.94	2188277.11	Картометрический метод	5.0	-
7673	-	-	411639.18	2188276.52	Картометрический метод	5.0	-
7674	-	-	411664.28	2188275.45	Картометрический метод	5.0	-
7675	-	-	411689.13	2188274.39	Картометрический метод	5.0	-
7676	-	-	411738.47	2188272.29	Картометрический метод	5.0	-
7677	-	-	411789.34	2188270.14	Картометрический метод	5.0	-
7678	-	-	411815.22	2188289.80	Картометрический метод	5.0	-

2. Сведения о характерных точках границ объекта							
Обозначение характерных точек границ	Существующие координаты, м		Измененные (уточненные) координаты, м		Метод определения координат характерной точки	Средняя квадратическая погрешность положения характерной точки (Mt), м	Описание обозначения точки на местности (при наличии)
	X	Y	X	Y			
1	2	3	4	5	6	7	8
7679	-	-	411832.55	2188298.42	Картометрический метод	5.0	-
7660	-	-	411849.64	2188298.54	Картометрический метод	5.0	-
7680	-	-	412191.39	2189104.99	Картометрический метод	5.0	-
7681	-	-	412246.55	2189103.21	Картометрический метод	5.0	-
7682	-	-	412249.89	2189099.73	Картометрический метод	5.0	-
7683	-	-	412249.28	2189069.74	Картометрический метод	5.0	-
7684	-	-	412248.86	2189048.94	Картометрический метод	5.0	-
7685	-	-	412248.67	2189039.74	Картометрический метод	5.0	-
7686	-	-	412248.55	2189034.29	Картометрический метод	5.0	-
7687	-	-	412248.35	2189034.26	Картометрический метод	5.0	-
7688	-	-	412248.12	2188980.17	Картометрический метод	5.0	-
7689	-	-	412246.83	2188949.76	Картометрический метод	5.0	-
7690	-	-	412246.25	2188919.77	Картометрический метод	5.0	-
7691	-	-	412245.16	2188889.71	Картометрический метод	5.0	-
7692	-	-	412244.41	2188858.85	Картометрический метод	5.0	-
7693	-	-	412243.17	2188799.67	Картометрический метод	5.0	-
7694	-	-	412193.39	2188801.02	Картометрический метод	5.0	-
7695	-	-	412188.74	2188801.98	Картометрический метод	5.0	-
7696	-	-	412148.80	2188802.34	Картометрический метод	5.0	-
7697	-	-	412149.29	2188839.88	Картометрический метод	5.0	-
7698	-	-	412149.77	2188877.42	Картометрический метод	5.0	-
7699	-	-	412150.56	2188952.41	Картометрический метод	5.0	-
7700	-	-	412150.95	2188989.91	Картометрический метод	5.0	-
7701	-	-	412151.34	2189027.40	Картометрический метод	5.0	-
7702	-	-	412151.73	2189064.90	Картометрический метод	5.0	-

2. Сведения о характерных точках границ объекта							
Обозначение характерных точек границ	Существующие координаты, м		Измененные (уточненные) координаты, м		Метод определения координат характерной точки	Средняя квадратическая погрешность положения характерной точки (Mt), м	Описание обозначения точки на местности (при наличии)
	X	Y	X	Y			
1	2	3	4	5	6	7	8
7703	-	-	412191.73	2189064.48	Картометрический метод	5.0	-
7680	-	-	412191.39	2189104.99	Картометрический метод	5.0	-
7704	-	-	411850.52	2188866.60	Картометрический метод	5.0	-
7705	-	-	411878.29	2188865.98	Картометрический метод	5.0	-
7706	-	-	411878.77	2188865.95	Картометрический метод	5.0	-
7707	-	-	411882.93	2188807.30	Картометрический метод	5.0	-
7708	-	-	411877.03	2188809.78	Картометрический метод	5.0	-
7709	-	-	411864.17	2188810.04	Картометрический метод	5.0	-
7710	-	-	411849.68	2188817.73	Картометрический метод	5.0	-
7711	-	-	411844.96	2188820.93	Картометрический метод	5.0	-
7712	-	-	411822.00	2188841.69	Картометрический метод	5.0	-
7713	-	-	411819.09	2188805.22	Картометрический метод	5.0	-
7714	-	-	411819.60	2188804.92	Картометрический метод	5.0	-
7715	-	-	411845.53	2188788.90	Картометрический метод	5.0	-
7716	-	-	411876.55	2188788.24	Картометрический метод	5.0	-
7717	-	-	411882.48	2188786.87	Картометрический метод	5.0	-
7718	-	-	411884.85	2188774.63	Картометрический метод	5.0	-
7719	-	-	411884.57	2188759.78	Картометрический метод	5.0	-
7720	-	-	411890.72	2188751.15	Картометрический метод	5.0	-
7721	-	-	411890.95	2188761.16	Картометрический метод	5.0	-
7722	-	-	411890.60	2188761.64	Картометрический метод	5.0	-
7723	-	-	411890.86	2188775.14	Картометрический метод	5.0	-
7724	-	-	411888.49	2188787.38	Картометрический метод	5.0	-
7725	-	-	411891.55	2188787.90	Картометрический метод	5.0	-
7726	-	-	411921.43	2188787.23	Картометрический метод	5.0	-

2. Сведения о характерных точках границ объекта							
Обозначение характерных точек границ	Существующие координаты, м		Измененные (уточненные) координаты, м		Метод определения координат характерной точки	Средняя квадратическая погрешность положения характерной точки (Mt), м	Описание обозначения точки на местности (при наличии)
	X	Y	X	Y			
1	2	3	4	5	6	7	8
7727	-	-	411951.47	2188786.65	Картометрический метод	5.0	-
7728	-	-	411981.44	2188786.29	Картометрический метод	5.0	-
7729	-	-	412011.46	2188785.90	Картометрический метод	5.0	-
7730	-	-	412041.45	2188785.01	Картометрический метод	5.0	-
7731	-	-	412071.35	2188783.72	Картометрический метод	5.0	-
7732	-	-	412101.34	2188782.96	Картометрический метод	5.0	-
7733	-	-	412101.34	2188782.73	Картометрический метод	5.0	-
7734	-	-	412131.22	2188782.03	Картометрический метод	5.0	-
7735	-	-	412130.07	2188732.36	Картометрический метод	5.0	-
7736	-	-	412099.92	2188732.67	Картометрический метод	5.0	-
7737	-	-	412070.08	2188733.74	Картометрический метод	5.0	-
7738	-	-	412039.96	2188735.03	Картометрический метод	5.0	-
7739	-	-	412009.97	2188735.93	Картометрический метод	5.0	-
7740	-	-	411980.06	2188735.99	Картометрический метод	5.0	-
7741	-	-	411980.06	2188736.14	Картометрический метод	5.0	-
7742	-	-	411950.13	2188736.67	Картометрический метод	5.0	-
7743	-	-	411920.30	2188737.05	Картометрический метод	5.0	-
7744	-	-	411907.94	2188737.33	Картометрический метод	5.0	-
7745	-	-	411900.45	2188737.50	Картометрический метод	5.0	-
7746	-	-	411890.42	2188737.72	Картометрический метод	5.0	-
7747	-	-	411875.41	2188737.45	Картометрический метод	5.0	-
7748	-	-	411861.47	2188737.62	Картометрический метод	5.0	-
7749	-	-	411859.35	2188664.68	Картометрический метод	5.0	-
7750	-	-	411825.94	2188677.96	Картометрический метод	5.0	-
7751	-	-	411792.70	2188699.74	Картометрический метод	5.0	-

2. Сведения о характерных точках границ объекта							
Обозначение характерных точек границ	Существующие координаты, м		Измененные (уточненные) координаты, м		Метод определения координат характерной точки	Средняя квадратическая погрешность положения характерной точки (Mt), м	Описание обозначения точки на местности (при наличии)
	X	Y	X	Y			
1	2	3	4	5	6	7	8
7752	-	-	411792.83	2188711.95	Картометрический метод	5.0	-
7753	-	-	411767.53	2188740.04	Картометрический метод	5.0	-
7754	-	-	411769.43	2188746.06	Картометрический метод	5.0	-
7755	-	-	411767.20	2188763.53	Картометрический метод	5.0	-
7756	-	-	411763.65	2188766.94	Картометрический метод	5.0	-
7757	-	-	411763.35	2188770.35	Картометрический метод	5.0	-
7758	-	-	411766.61	2188779.69	Картометрический метод	5.0	-
7759	-	-	411767.95	2188795.85	Картометрический метод	5.0	-
7760	-	-	411770.61	2188798.52	Картометрический метод	5.0	-
7761	-	-	411782.62	2188801.79	Картометрический метод	5.0	-
7762	-	-	411789.00	2188809.79	Картометрический метод	5.0	-
7763	-	-	411795.67	2188828.62	Картометрический метод	5.0	-
7764	-	-	411803.38	2188841.08	Картометрический метод	5.0	-
7765	-	-	411804.12	2188844.78	Картометрический метод	5.0	-
7766	-	-	411796.22	2188860.79	Картометрический метод	5.0	-
7767	-	-	411798.52	2188862.24	Картометрический метод	5.0	-
7768	-	-	411800.81	2188863.68	Картометрический метод	5.0	-
7769	-	-	411804.24	2188864.86	Картометрический метод	5.0	-
7770	-	-	411826.43	2188866.30	Картометрический метод	5.0	-
7704	-	-	411850.52	2188866.60	Картометрический метод	5.0	-
7771	-	-	412075.74	2189052.76	Картометрический метод	5.0	-
7772	-	-	412135.63	2189051.45	Картометрический метод	5.0	-
7773	-	-	412134.97	2189026.42	Картометрический метод	5.0	-
7774	-	-	412134.32	2189001.39	Картометрический метод	5.0	-
7775	-	-	412134.11	2188993.38	Картометрический метод	5.0	-

2. Сведения о характерных точках границ объекта							
Обозначение характерных точек границ	Существующие координаты, м		Измененные (уточненные) координаты, м		Метод определения координат характерной точки	Средняя квадратическая погрешность положения характерной точки (Mt), м	Описание обозначения точки на местности (при наличии)
	X	Y	X	Y			
1	2	3	4	5	6	7	8
7776	-	-	412133.79	2188981.34	Картометрический метод	5.0	-
7777	-	-	412131.92	2188901.36	Картометрический метод	5.0	-
7778	-	-	412131.80	2188876.32	Картометрический метод	5.0	-
7779	-	-	412131.69	2188851.49	Картометрический метод	5.0	-
7780	-	-	412131.44	2188826.43	Картометрический метод	5.0	-
7781	-	-	412131.42	2188800.88	Картометрический метод	5.0	-
7782	-	-	412071.16	2188801.80	Картометрический метод	5.0	-
7783	-	-	412065.42	2188802.92	Картометрический метод	5.0	-
7784	-	-	412015.31	2188804.83	Картометрический метод	5.0	-
7785	-	-	412016.08	2188834.85	Картометрический метод	5.0	-
7786	-	-	412015.85	2188893.79	Картометрический метод	5.0	-
7787	-	-	412016.76	2188923.78	Картометрический метод	5.0	-
7788	-	-	412017.06	2188933.77	Картометрический метод	5.0	-
7789	-	-	412017.37	2188963.31	Картометрический метод	5.0	-
7790	-	-	412017.68	2188992.84	Картометрический метод	5.0	-
7791	-	-	412068.87	2189031.30	Картометрический метод	5.0	-
7792	-	-	412075.18	2189032.49	Картометрический метод	5.0	-
7771	-	-	412075.74	2189052.76	Картометрический метод	5.0	-
7793	-	-	411717.84	2188703.09	Картометрический метод	5.0	-
7794	-	-	411716.19	2188685.39	Картометрический метод	5.0	-
7795	-	-	411715.66	2188679.70	Картометрический метод	5.0	-
7796	-	-	411719.63	2188679.29	Картометрический метод	5.0	-
7797	-	-	411744.28	2188677.37	Картометрический метод	5.0	-
7798	-	-	411747.91	2188673.36	Картометрический метод	5.0	-
7799	-	-	411747.61	2188667.09	Картометрический метод	5.0	-

2. Сведения о характерных точках границ объекта							
Обозначение характерных точек границ	Существующие координаты, м		Измененные (уточненные) координаты, м		Метод определения координат характерной точки	Средняя квадратическая погрешность положения характерной точки (Mt), м	Описание обозначения точки на местности (при наличии)
	X	Y	X	Y			
1	2	3	4	5	6	7	8
7800	-	-	411788.29	2188666.58	Картометрический метод	5.0	-
7801	-	-	411788.65	2188631.64	Картометрический метод	5.0	-
7802	-	-	411823.67	2188619.61	Картометрический метод	5.0	-
7803	-	-	411821.50	2188609.13	Картометрический метод	5.0	-
7804	-	-	411788.77	2188619.03	Картометрический метод	5.0	-
7805	-	-	411781.01	2188546.08	Картометрический метод	5.0	-
7806	-	-	411740.29	2188548.03	Картометрический метод	5.0	-
7807	-	-	411703.63	2188549.16	Картометрический метод	5.0	-
7808	-	-	411677.26	2188549.54	Картометрический метод	5.0	-
7809	-	-	411671.06	2188550.64	Картометрический метод	5.0	-
7810	-	-	411656.73	2188551.21	Картометрический метод	5.0	-
7811	-	-	411631.70	2188550.62	Картометрический метод	5.0	-
7812	-	-	411592.12	2188552.95	Картометрический метод	5.0	-
7813	-	-	411595.40	2188609.18	Картометрический метод	5.0	-
7814	-	-	411595.63	2188624.04	Картометрический метод	5.0	-
7815	-	-	411601.97	2188624.72	Картометрический метод	5.0	-
7816	-	-	411623.24	2188635.68	Картометрический метод	5.0	-
7817	-	-	411634.50	2188642.51	Картометрический метод	5.0	-
7818	-	-	411635.75	2188661.10	Картометрический метод	5.0	-
7819	-	-	411673.44	2188675.31	Картометрический метод	5.0	-
7820	-	-	411673.37	2188678.40	Картометрический метод	5.0	-
7793	-	-	411717.84	2188703.09	Картометрический метод	5.0	-
7821	-	-	412269.74	2189044.13	Картометрический метод	5.0	-
7822	-	-	412320.95	2189031.44	Картометрический метод	5.0	-
7823	-	-	412320.48	2189002.26	Картометрический метод	5.0	-

2. Сведения о характерных точках границ объекта							
Обозначение характерных точек границ	Существующие координаты, м		Измененные (уточненные) координаты, м		Метод определения координат характерной точки	Средняя квадратическая погрешность положения характерной точки (Mt), м	Описание обозначения точки на местности (при наличии)
	X	Y	X	Y			
1	2	3	4	5	6	7	8
7824	-	-	412320.01	2188973.08	Картометрический метод	5.0	-
7825	-	-	412319.30	2188940.69	Картометрический метод	5.0	-
7826	-	-	412319.03	2188928.84	Картометрический метод	5.0	-
7827	-	-	412335.51	2188921.64	Картометрический метод	5.0	-
7828	-	-	412367.87	2188908.60	Картометрический метод	5.0	-
7829	-	-	412367.25	2188877.66	Картометрический метод	5.0	-
7830	-	-	412366.77	2188837.50	Картометрический метод	5.0	-
7831	-	-	412366.12	2188798.26	Картометрический метод	5.0	-
7832	-	-	412314.54	2188798.19	Картометрический метод	5.0	-
7833	-	-	412294.71	2188798.78	Картометрический метод	5.0	-
7834	-	-	412264.56	2188799.67	Картометрический метод	5.0	-
7835	-	-	412265.75	2188839.65	Картометрический метод	5.0	-
7836	-	-	412267.41	2188879.62	Картометрический метод	5.0	-
7837	-	-	412268.82	2188919.59	Картометрический метод	5.0	-
7838	-	-	412268.89	2188921.44	Картометрический метод	5.0	-
7839	-	-	412270.05	2188961.49	Картометрический метод	5.0	-
7840	-	-	412268.81	2188985.77	Картометрический метод	5.0	-
7841	-	-	412269.28	2189014.95	Картометрический метод	5.0	-
7821	-	-	412269.74	2189044.13	Картометрический метод	5.0	-
7842	-	-	411033.64	2188505.05	Картометрический метод	5.0	-
7843	-	-	411038.14	2188504.58	Картометрический метод	5.0	-
7844	-	-	411060.81	2188501.04	Картометрический метод	5.0	-
7845	-	-	411099.54	2188495.26	Картометрический метод	5.0	-
7846	-	-	411116.14	2188492.61	Картометрический метод	5.0	-
7847	-	-	411118.64	2188492.70	Картометрический метод	5.0	-

2. Сведения о характерных точках границ объекта							
Обозначение характерных точек границ	Существующие координаты, м		Измененные (уточненные) координаты, м		Метод определения координат характерной точки	Средняя квадратическая погрешность положения характерной точки (Mt), м	Описание обозначения точки на местности (при наличии)
	X	Y	X	Y			
1	2	3	4	5	6	7	8
7848	-	-	411121.70	2188492.40	Картометрический метод	5.0	-
7849	-	-	411138.00	2188491.14	Картометрический метод	5.0	-
7850	-	-	411137.94	2188489.22	Картометрический метод	5.0	-
7851	-	-	411157.22	2188486.41	Картометрический метод	5.0	-
7852	-	-	411169.48	2188483.84	Картометрический метод	5.0	-
7853	-	-	411179.11	2188482.47	Картометрический метод	5.0	-
7854	-	-	411178.93	2188480.43	Картометрический метод	5.0	-
7855	-	-	411205.00	2188477.63	Картометрический метод	5.0	-
7856	-	-	411205.47	2188480.07	Картометрический метод	5.0	-
7857	-	-	411262.41	2188471.68	Картометрический метод	5.0	-
7858	-	-	411266.69	2188468.35	Картометрический метод	5.0	-
7859	-	-	411312.25	2188464.54	Картометрический метод	5.0	-
7860	-	-	411310.15	2188453.45	Картометрический метод	5.0	-
7861	-	-	411306.63	2188434.86	Картометрический метод	5.0	-
7862	-	-	411302.69	2188435.25	Картометрический метод	5.0	-
7863	-	-	411297.36	2188417.04	Картометрический метод	5.0	-
7864	-	-	411248.07	2188416.62	Картометрический метод	5.0	-
7865	-	-	411174.17	2188418.77	Картометрический метод	5.0	-
7866	-	-	411136.85	2188425.86	Картометрический метод	5.0	-
7867	-	-	411115.88	2188426.97	Картометрический метод	5.0	-
7868	-	-	411111.83	2188427.19	Картометрический метод	5.0	-
7869	-	-	411110.17	2188431.58	Картометрический метод	5.0	-
7870	-	-	411093.69	2188433.51	Картометрический метод	5.0	-
7871	-	-	411059.27	2188441.38	Картометрический метод	5.0	-
7872	-	-	411026.39	2188448.49	Картометрический метод	5.0	-

2. Сведения о характерных точках границ объекта							
Обозначение характерных точек границ	Существующие координаты, м		Измененные (уточненные) координаты, м		Метод определения координат характерной точки	Средняя квадратическая погрешность положения характерной точки (Mt), м	Описание обозначения точки на местности (при наличии)
	X	Y	X	Y			
1	2	3	4	5	6	7	8
7873	-	-	411027.95	2188493.05	Картометрический метод	5.0	-
7874	-	-	411028.66	2188504.98	Картометрический метод	5.0	-
7842	-	-	411033.64	2188505.05	Картометрический метод	5.0	-
7875	-	-	412148.51	2188781.03	Картометрический метод	5.0	-
7876	-	-	412151.58	2188780.86	Картометрический метод	5.0	-
7877	-	-	412181.54	2188779.78	Картометрический метод	5.0	-
7878	-	-	412211.26	2188779.49	Картометрический метод	5.0	-
7879	-	-	412241.16	2188779.01	Картометрический метод	5.0	-
7880	-	-	412271.47	2188777.94	Картометрический метод	5.0	-
7881	-	-	412301.46	2188776.99	Картометрический метод	5.0	-
7882	-	-	412331.44	2188776.05	Картометрический метод	5.0	-
7883	-	-	412331.46	2188776.83	Картометрический метод	5.0	-
7884	-	-	412361.41	2188776.36	Картометрический метод	5.0	-
7885	-	-	412361.42	2188775.11	Картометрический метод	5.0	-
7886	-	-	412359.85	2188725.13	Картометрический метод	5.0	-
7887	-	-	412329.87	2188726.08	Картометрический метод	5.0	-
7888	-	-	412299.88	2188727.02	Картометрический метод	5.0	-
7889	-	-	412269.89	2188727.77	Картометрический метод	5.0	-
7890	-	-	412239.81	2188729.00	Картометрический метод	5.0	-
7891	-	-	412209.82	2188729.37	Картометрический метод	5.0	-
7892	-	-	412179.64	2188729.75	Картометрический метод	5.0	-
7893	-	-	412149.64	2188731.02	Картометрический метод	5.0	-
7894	-	-	412147.90	2188731.14	Картометрический метод	5.0	-
7875	-	-	412148.51	2188781.03	Картометрический метод	5.0	-
7895	-	-	411941.57	2188897.27	Картометрический метод	5.0	-

2. Сведения о характерных точках границ объекта							
Обозначение характерных точек границ	Существующие координаты, м		Измененные (уточненные) координаты, м		Метод определения координат характерной точки	Средняя квадратическая погрешность положения характерной точки (Mt), м	Описание обозначения точки на местности (при наличии)
	X	Y	X	Y			
1	2	3	4	5	6	7	8
7896	-	-	411945.93	2188897.05	Картометрический метод	5.0	-
7897	-	-	411995.91	2188895.54	Картометрический метод	5.0	-
7898	-	-	411995.00	2188865.55	Картометрический метод	5.0	-
7899	-	-	411997.09	2188865.52	Картометрический метод	5.0	-
7900	-	-	411996.26	2188833.90	Картометрический метод	5.0	-
7901	-	-	411995.58	2188803.60	Картометрический метод	5.0	-
7902	-	-	411945.83	2188804.28	Картометрический метод	5.0	-
7903	-	-	411941.13	2188804.94	Картометрический метод	5.0	-
7904	-	-	411891.14	2188805.68	Картометрический метод	5.0	-
7905	-	-	411888.89	2188805.69	Картометрический метод	5.0	-
7906	-	-	411888.92	2188807.46	Картометрический метод	5.0	-
7907	-	-	411885.22	2188859.32	Картометрический метод	5.0	-
7895	-	-	411941.57	2188897.27	Картометрический метод	5.0	-
7908	-	-	411927.34	2188263.90	Картометрический метод	5.0	-
7909	-	-	411971.24	2188262.02	Картометрический метод	5.0	-
7910	-	-	412004.27	2188260.62	Картометрический метод	5.0	-
7911	-	-	412037.32	2188259.22	Картометрический метод	5.0	-
7912	-	-	412070.75	2188257.80	Картометрический метод	5.0	-
7913	-	-	412069.08	2188218.47	Картометрический метод	5.0	-
7914	-	-	412062.82	2188212.73	Картометрический метод	5.0	-
7915	-	-	412035.38	2188213.89	Картометрический метод	5.0	-
7916	-	-	412002.35	2188215.30	Картометрический метод	5.0	-
7917	-	-	411969.31	2188216.71	Картометрический метод	5.0	-
7918	-	-	411931.89	2188218.30	Картометрический метод	5.0	-
7919	-	-	411928.79	2188218.86	Картометрический метод	5.0	-

2. Сведения о характерных точках границ объекта							
Обозначение характерных точек границ	Существующие координаты, м		Измененные (уточненные) координаты, м		Метод определения координат характерной точки	Средняя квадратическая погрешность положения характерной точки (Mt), м	Описание обозначения точки на местности (при наличии)
	X	Y	X	Y			
1	2	3	4	5	6	7	8
7908	-	-	411927.34	2188263.90	Картометрический метод	5.0	-
7920	-	-	412265.85	2188267.81	Картометрический метод	5.0	-
7921	-	-	412281.00	2188259.18	Картометрический метод	5.0	-
7922	-	-	412318.16	2188237.99	Картометрический метод	5.0	-
7923	-	-	412306.60	2188221.83	Картометрический метод	5.0	-
7924	-	-	412312.95	2188203.43	Картометрический метод	5.0	-
7925	-	-	412277.23	2188188.04	Картометрический метод	5.0	-
7926	-	-	412276.86	2188171.18	Картометрический метод	5.0	-
7927	-	-	412276.57	2188158.16	Картометрический метод	5.0	-
7928	-	-	412276.03	2188133.67	Картометрический метод	5.0	-
7929	-	-	412221.08	2188136.87	Картометрический метод	5.0	-
7930	-	-	412229.26	2188160.79	Картометрический метод	5.0	-
7931	-	-	412238.86	2188188.86	Картометрический метод	5.0	-
7932	-	-	412250.50	2188222.92	Картометрический метод	5.0	-
7920	-	-	412265.85	2188267.81	Картометрический метод	5.0	-
7933	-	-	411917.35	2188291.98	Картометрический метод	5.0	-
7934	-	-	411917.36	2188261.98	Картометрический метод	5.0	-
7935	-	-	411920.66	2188167.21	Картометрический метод	5.0	-
7936	-	-	411868.93	2188170.06	Картометрический метод	5.0	-
7937	-	-	411867.37	2188171.97	Картометрический метод	5.0	-
7938	-	-	411867.37	2188175.29	Картометрический метод	5.0	-
7939	-	-	411867.37	2188201.98	Картометрический метод	5.0	-
7940	-	-	411867.36	2188231.98	Картометрический метод	5.0	-
7941	-	-	411867.35	2188261.98	Картометрический метод	5.0	-
7942	-	-	411867.35	2188291.98	Картометрический метод	5.0	-

2. Сведения о характерных точках границ объекта							
Обозначение характерных точек границ	Существующие координаты, м		Измененные (уточненные) координаты, м		Метод определения координат характерной точки	Средняя квадратическая погрешность положения характерной точки (Mt), м	Описание обозначения точки на местности (при наличии)
	X	Y	X	Y			
1	2	3	4	5	6	7	8
7933	-	-	411917.35	2188291.98	Картометрический метод	5.0	-
7943	-	-	411932.69	2188210.26	Картометрический метод	5.0	-
7944	-	-	411968.97	2188208.71	Картометрический метод	5.0	-
7945	-	-	412002.00	2188207.31	Картометрический метод	5.0	-
7946	-	-	412035.05	2188205.91	Картометрический метод	5.0	-
7947	-	-	412062.49	2188204.74	Картометрический метод	5.0	-
7948	-	-	412068.23	2188198.48	Картометрический метод	5.0	-
7949	-	-	412066.89	2188167.15	Картометрический метод	5.0	-
7950	-	-	412066.55	2188159.16	Картометрический метод	5.0	-
7951	-	-	412033.12	2188160.58	Картометрический метод	5.0	-
7952	-	-	412000.08	2188161.99	Картометрический метод	5.0	-
7953	-	-	411967.04	2188163.39	Картометрический метод	5.0	-
7954	-	-	411937.25	2188164.66	Картометрический метод	5.0	-
7955	-	-	411930.52	2188165.01	Картометрический метод	5.0	-
7956	-	-	411929.09	2188209.58	Картометрический метод	5.0	-
7943	-	-	411932.69	2188210.26	Картометрический метод	5.0	-
7957	-	-	412078.74	2188257.45	Картометрический метод	5.0	-
7958	-	-	412112.18	2188256.03	Картометрический метод	5.0	-
7959	-	-	412145.21	2188254.63	Картометрический метод	5.0	-
7960	-	-	412178.25	2188253.22	Картометрический метод	5.0	-
7961	-	-	412217.94	2188251.53	Картометрический метод	5.0	-
7962	-	-	412220.28	2188251.40	Картометрический метод	5.0	-
7963	-	-	412204.93	2188206.72	Картометрический метод	5.0	-
7964	-	-	412202.72	2188206.78	Картометрический метод	5.0	-
7965	-	-	412176.32	2188207.90	Картометрический метод	5.0	-

2. Сведения о характерных точках границ объекта							
Обозначение характерных точек границ	Существующие координаты, м		Измененные (уточненные) координаты, м		Метод определения координат характерной точки	Средняя квадратическая погрешность положения характерной точки (Mt), м	Описание обозначения точки на местности (при наличии)
	X	Y	X	Y			
1	2	3	4	5	6	7	8
7966	-	-	412143.29	2188209.30	Картометрический метод	5.0	-
7967	-	-	412110.25	2188210.71	Картометрический метод	5.0	-
7968	-	-	412082.81	2188211.88	Картометрический метод	5.0	-
7969	-	-	412077.07	2188218.13	Картометрический метод	5.0	-
7957	-	-	412078.74	2188257.45	Картометрический метод	5.0	-
7970	-	-	412082.47	2188203.89	Картометрический метод	5.0	-
7971	-	-	412109.91	2188202.72	Картометрический метод	5.0	-
7972	-	-	412142.94	2188201.32	Картометрический метод	5.0	-
7973	-	-	412169.38	2188200.19	Картометрический метод	5.0	-
7974	-	-	412200.04	2188198.89	Картометрический метод	5.0	-
7975	-	-	412202.25	2188198.91	Картометрический метод	5.0	-
7976	-	-	412186.98	2188154.04	Картометрический метод	5.0	-
7977	-	-	412184.82	2188154.13	Картометрический метод	5.0	-
7978	-	-	412141.02	2188155.99	Картометрический метод	5.0	-
7979	-	-	412107.98	2188157.40	Картометрический метод	5.0	-
7980	-	-	412074.54	2188158.82	Картометрический метод	5.0	-
7981	-	-	412076.22	2188198.14	Картометрический метод	5.0	-
7970	-	-	412082.47	2188203.89	Картометрический метод	5.0	-
7982	-	-	412387.93	2188894.80	Картометрический метод	5.0	-
7983	-	-	412399.94	2188894.78	Картометрический метод	5.0	-
7984	-	-	412412.99	2188894.75	Картометрический метод	5.0	-
7985	-	-	412438.73	2188877.55	Картометрический метод	5.0	-
7986	-	-	412435.97	2188869.42	Картометрический метод	5.0	-
7987	-	-	412435.91	2188869.25	Картометрический метод	5.0	-
7988	-	-	412425.32	2188838.29	Картометрический метод	5.0	-

2. Сведения о характерных точках границ объекта							
Обозначение характерных точек границ	Существующие координаты, м		Измененные (уточненные) координаты, м		Метод определения координат характерной точки	Средняя квадратическая погрешность положения характерной точки (Mt), м	Описание обозначения точки на местности (при наличии)
	X	Y	X	Y			
1	2	3	4	5	6	7	8
7989	-	-	412413.29	2188797.47	Картометрический метод	5.0	-
7990	-	-	412386.60	2188798.04	Картометрический метод	5.0	-
7991	-	-	412387.15	2188838.21	Картометрический метод	5.0	-
7992	-	-	412387.91	2188892.73	Картометрический метод	5.0	-
7982	-	-	412387.93	2188894.80	Картометрический метод	5.0	-
3. Сведения о характерных точках части (частей) границы объекта							
Обозначение характерных точек части границы	Существующие координаты, м		Измененные (уточненные) координаты, м		Метод определения координат характерной точки	Средняя квадратическая погрешность положения характерной точки (Mt), м	Описание обозначения точки на местности (при наличии)
	X	Y	X	Y			
1	2	3	4	5	6	7	8
-	-	-	-	-	-	-	-

ТЕКСТОВОЕ ОПИСАНИЕ
местоположения границ населенных пунктов, территориальных зон

Прохождение границы		Описание прохождения границы
от точки	до точки	
1	2	3
-	-	-

Blank area for text description of the boundary location.